

Bajo el mosquito, Ella duerme, rodeada de luciérnagas
 Haku, autor Masataka Shiro

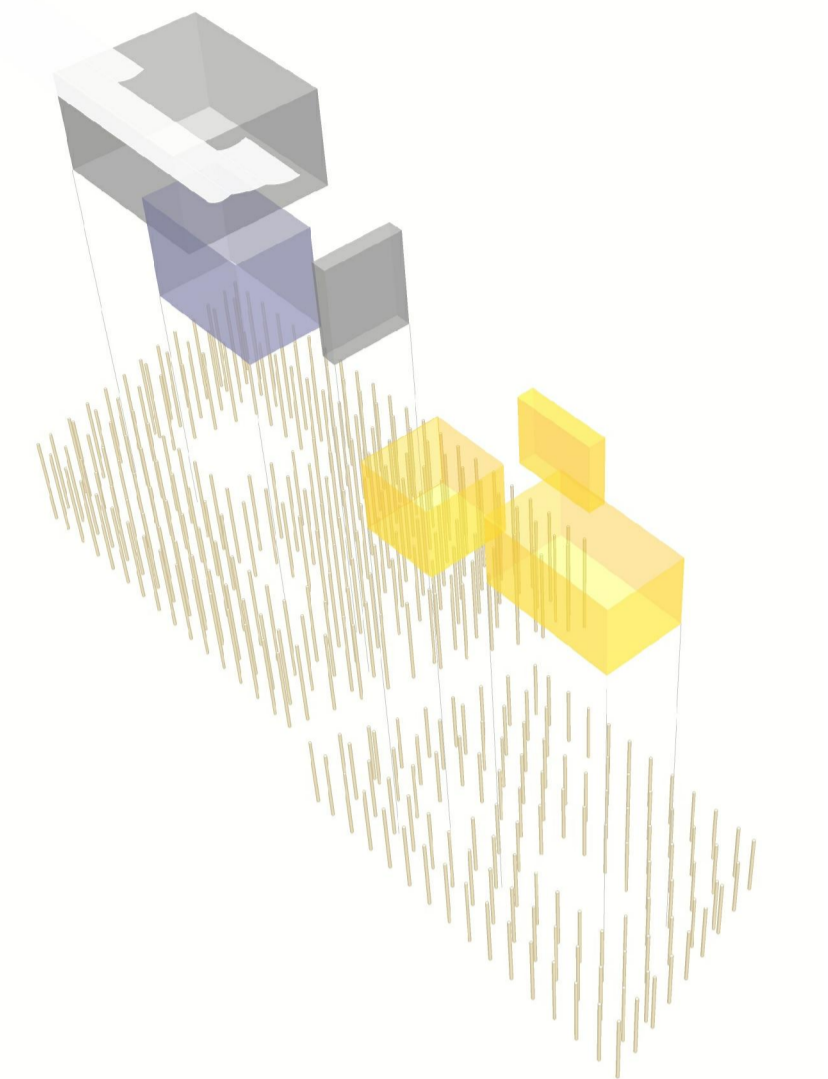

Un lago representa el descanso y la tranquilidad. Es un espacio de relación con la naturaleza, y de desconexión de la vida urbana diaria.

Los pabellones de fin de semana propuestos plantean una forma de habitar basada en la integración de la naturaleza y la desaparición de los límites.

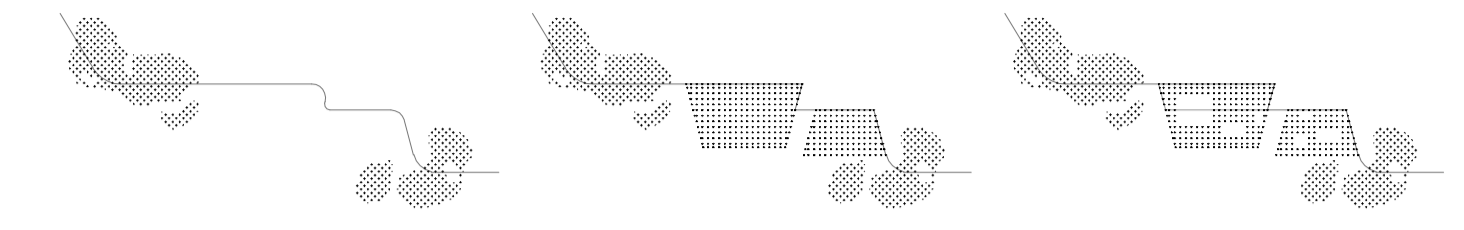

Basándose en las estructuras de pesca de la Albufera valenciana, y como las estacas de madera que éstas emplean para la sujeción de las redes, la retícula estructural que genera el volumen de los pabellones se funden con el paisaje vegetal de las orillas del lago. Confundiéndose con los juncales.

Una tienda de campaña podría definirse en algunos casos como un pabellón de fin de semana efímero. Inspirado en su sistema de construcción, los juncos se tensan en su parte superior mediante unos cables de acero trenzado. Los cuales sirven de guías para las lonas de los toldos que se modifican por el usuario según el momento del día. Las estancias se generan mediante vacíos dentro de la trama estructural, sus paredes se reducen a cortinas tensadas de tejido impermeable.

Estructuras pesqueras en la albufera

