

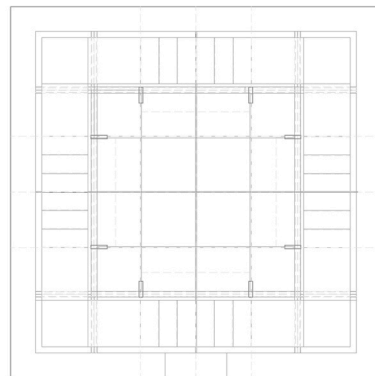

cota x +4,70 m

La sala de lectura
escala 1:75



La sala de lectura...

es el espacio para soñar

desde donde ves el cielo
y recuerdas y olvidas todo lo que has aprendido

para poder volar



cota x

La biblioteca
escala 1:75

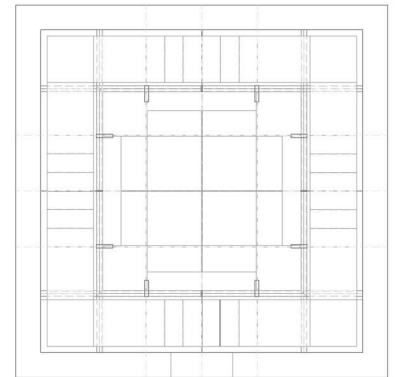

La biblioteca ...

Es el camino entre el muro de hormigón, sólido, certero
y la estructura metálica, más fina, ligera, que se apoya.

La escalera es una chapa plegada.
Una lámina que hace ruido cuando subimos,
que tiembla, como la vida, que es larga y que a veces nos hace dudar.



cota 0,00 m

El umbral
escala 1:75

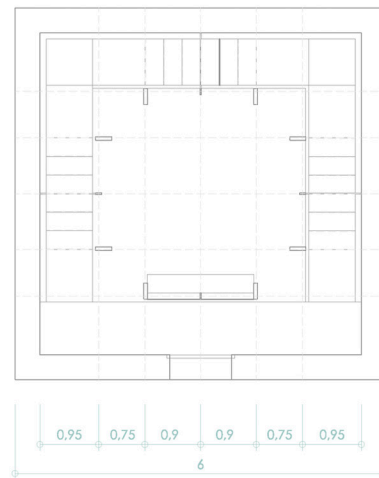

El umbral ...
es el espacio donde dejas atrás lo que no necesitas
es el espacio desde el que miras hacia adelante
y ves el largo camino por recorrer

y la luz cae iluminando el camino

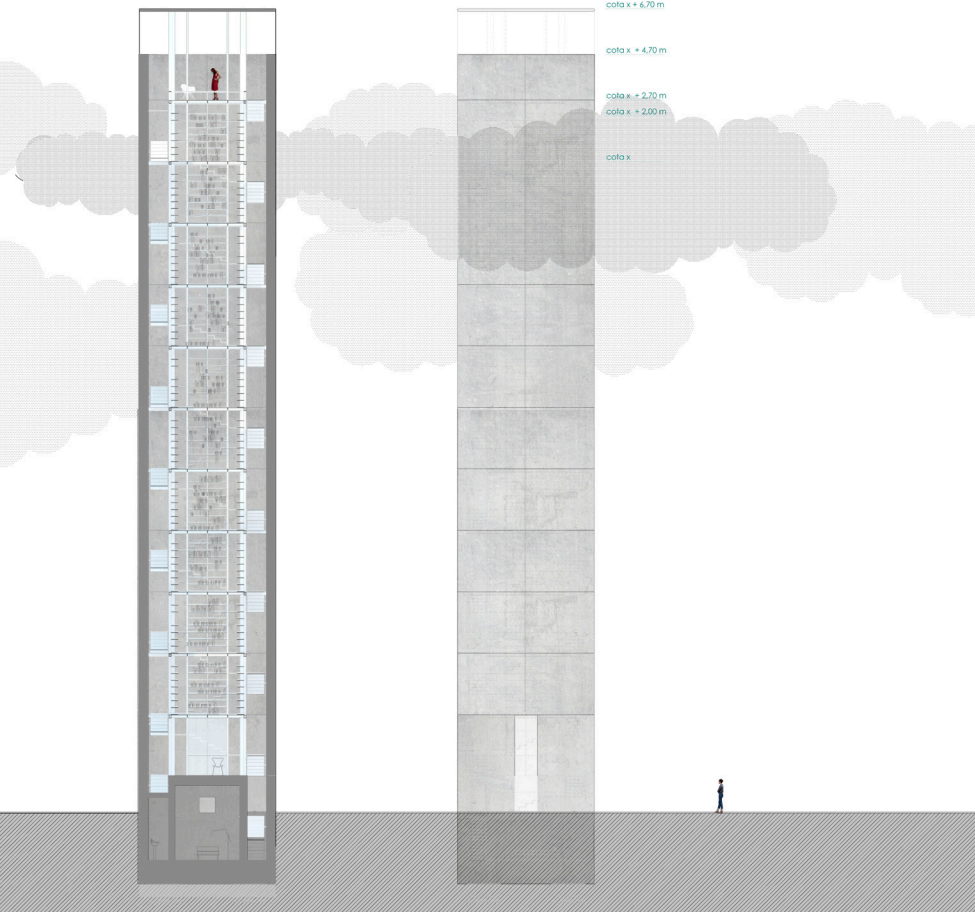

cota x + 6,70 m

cota x + 4,70 m

cota x + 2,70 m

cota x + 2,00 m

cota x

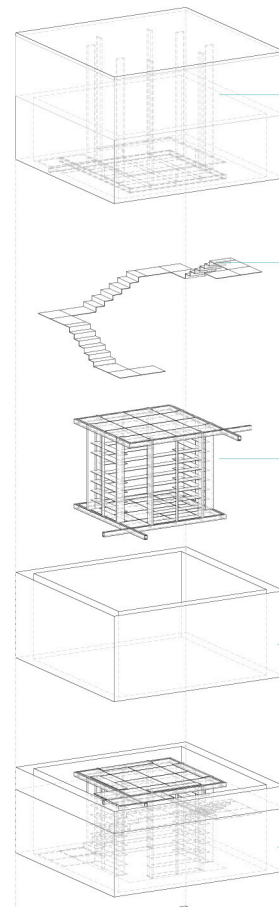
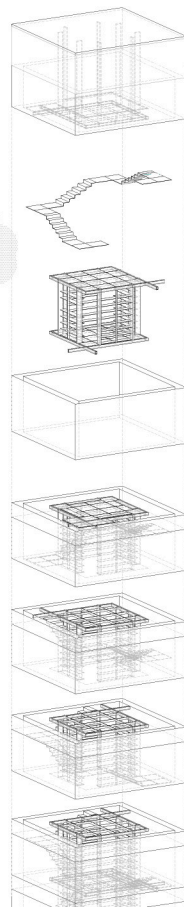

La última planta acoge el espacio de lectura. El muro perimetral alcanza una altura de 2,00 m sobre la cota de la planta, y sobre este muro comienza la ventana, también de dos metros, de tal manera que para mirar al exterior, siempre tengamos que elevar la cabeza, y siempre veamos el cielo

La escalera, se apoya en la estructura metálica y se ancla puntualmente en el muro de hormigón, dejando que la luz resbale por las paredes perimetrales

Estructura y estantería son el mismo elemento se ancla al muro perimetral del hormigón y su posición va rotando de tal manera que en cada nivel el anclaje se sitúa en una esquina.

Los forjados son de vidrio y las viguetas permiten arriostrar la estructura

Muro prefabricado de hormigón armado encaja con el módulo anterior y queda a la espera del siguiente

módulo tipo

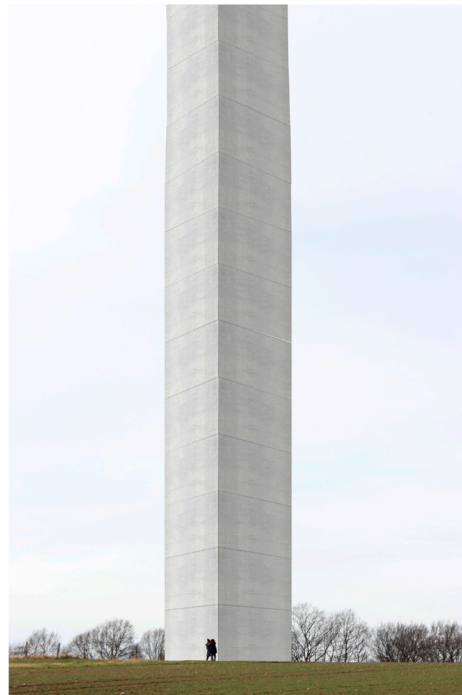
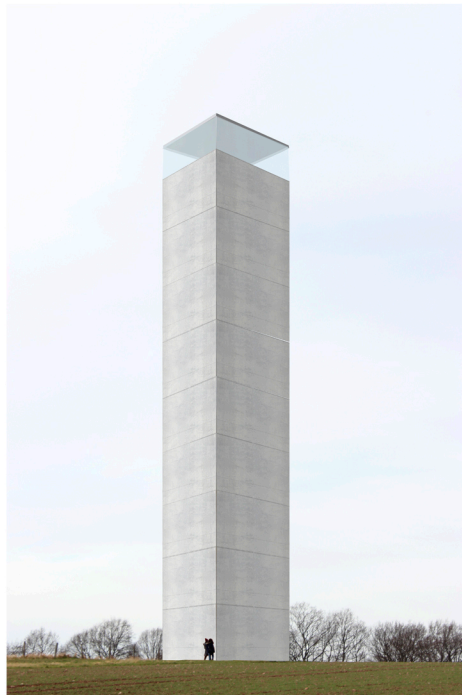

*una torre para volar
es la torre...*

*...del conocimiento
...que crece con los años
...que se eleva con la vida
...que llena sus estancias con tiempo
...a la que se sube con esfuerzo.*

*Es una torre sin límite de altura,
tan alta como la voluntad...*

*... puede crecer en la montaña más alejada de la
civilización o en la ciudad más poblada del plane-
ta,*

*Quien lo desee con la suficiente convicción,
podrá construirla...*

*... pasar por sus estancias,
.... llenar sus paredes con libros
.... con vivencias
.... con recuerdos, hacer que asiente en la tierra.*

*y subir a lo más alto...
entre las nubes...
en el mismo cielo...
donde el pasado queda en penumbra...
es el recuerdo...*

*y entonces abrir un libro...
mirar al cielo...*

*y volar
volar a cualquier lugar*

soñar