

**Rapunzel** vive en una torre, pero no está reclusa. Es una joven periodista, que vive con su gato Max. Trabaja en una radio local. Su pasión es la novela negra. Devora libros. Edgar Allan Poe, Conan Doyle, Agatha Christie...Cientos de personajes y vivencias que nutren su alma.

El edificio es una pequeña Atalaya de vigilancia del siglo XVI, conocida como Torre Colomera, a mitad del camino que une Benicasim con Oropesa del Mar, lejos del ruido que no permite ver el mar. Se construyó sobre una promontorio de roca caliza, para defender la costa de los piratas berberiscos. Sus vistas son inmejorables. Se reconoce el paso de los años en sus gruesos muros de mampostería, desmochados, olvidados. Ahora se le ha dado una segunda oportunidad.

La vivienda consta de 4 niveles, con planta circular, el último de ellos a doble altura. Se relacionan entre si a través de una escalera de caracol perimetral, que cose las diferentes estancias. Cada una de ellas resuelve un periodo del día.

La torre ha sido reconstruida parcialmente en la zona de su coronación. El material utilizado ha sido hormigón blanco, lo que hace perfectamente detectable la nueva actuación, y mantiene ese aura de bastión defensivo a medio derruir, que un día, no tan lejano, protegió nuestras costas.

Al haberse empleado 2 materiales perfectamente diferenciados, hace posible la retirada de lo añadido, cuando la vivienda deje de cumplir con su función.

PLANTA BAJA  
1 ENTRADA  
2 ASEO  
3 TRASTERO  
4 HAB. INVITADOS

PLANTA 1ª  
5 COCINA  
6 COMEDOR

PLANTA 2ª  
7 ESTAR  
8 LIBRERIA  
9 CHIMENEA

PLANTA 3ª  
10 BAÑO  
11 INODORO  
12 VESTIDOR

PLANTA ALTILLO  
13 DOMITORIO

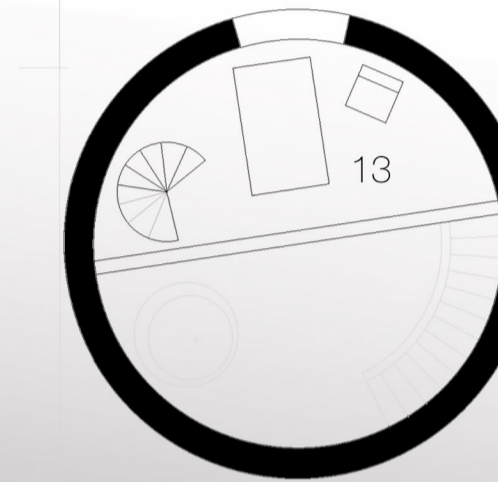
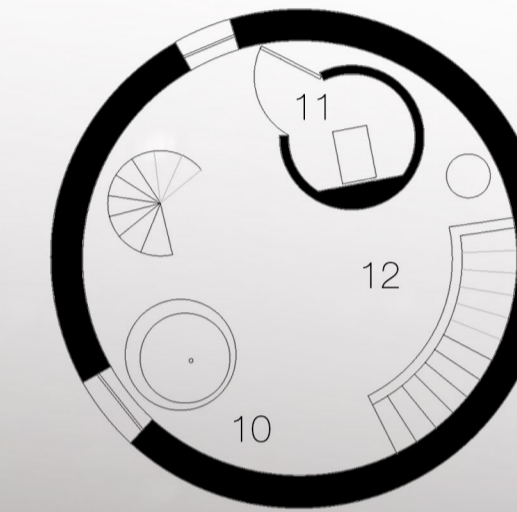
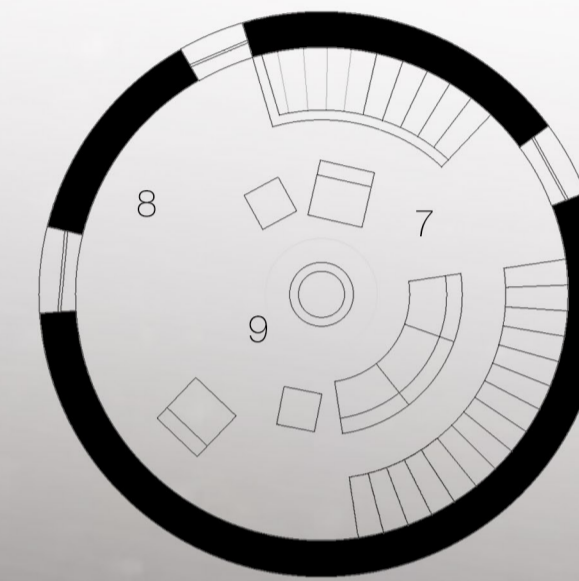
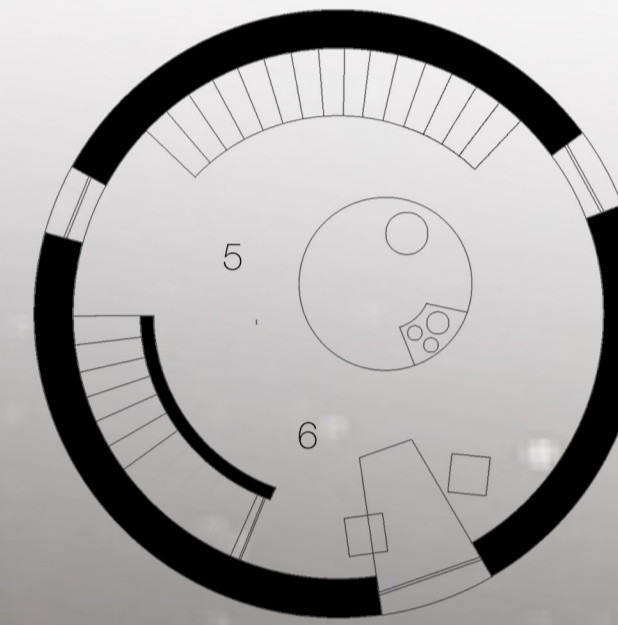
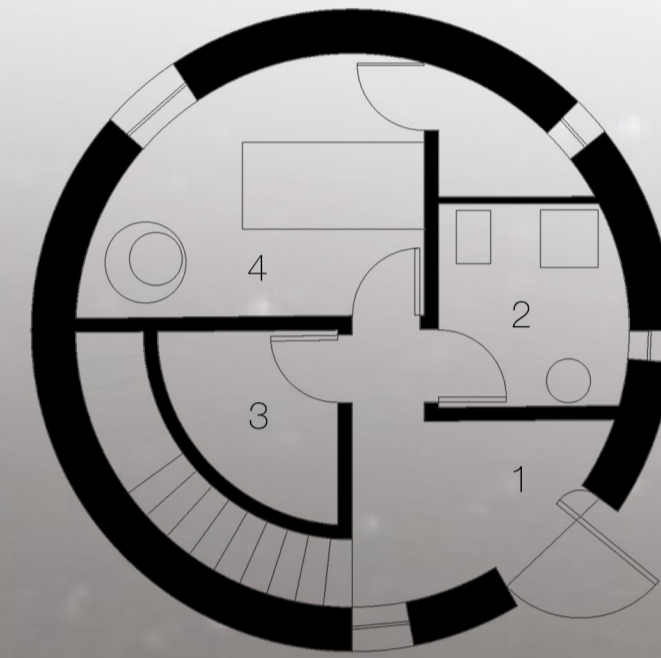

E:1/100

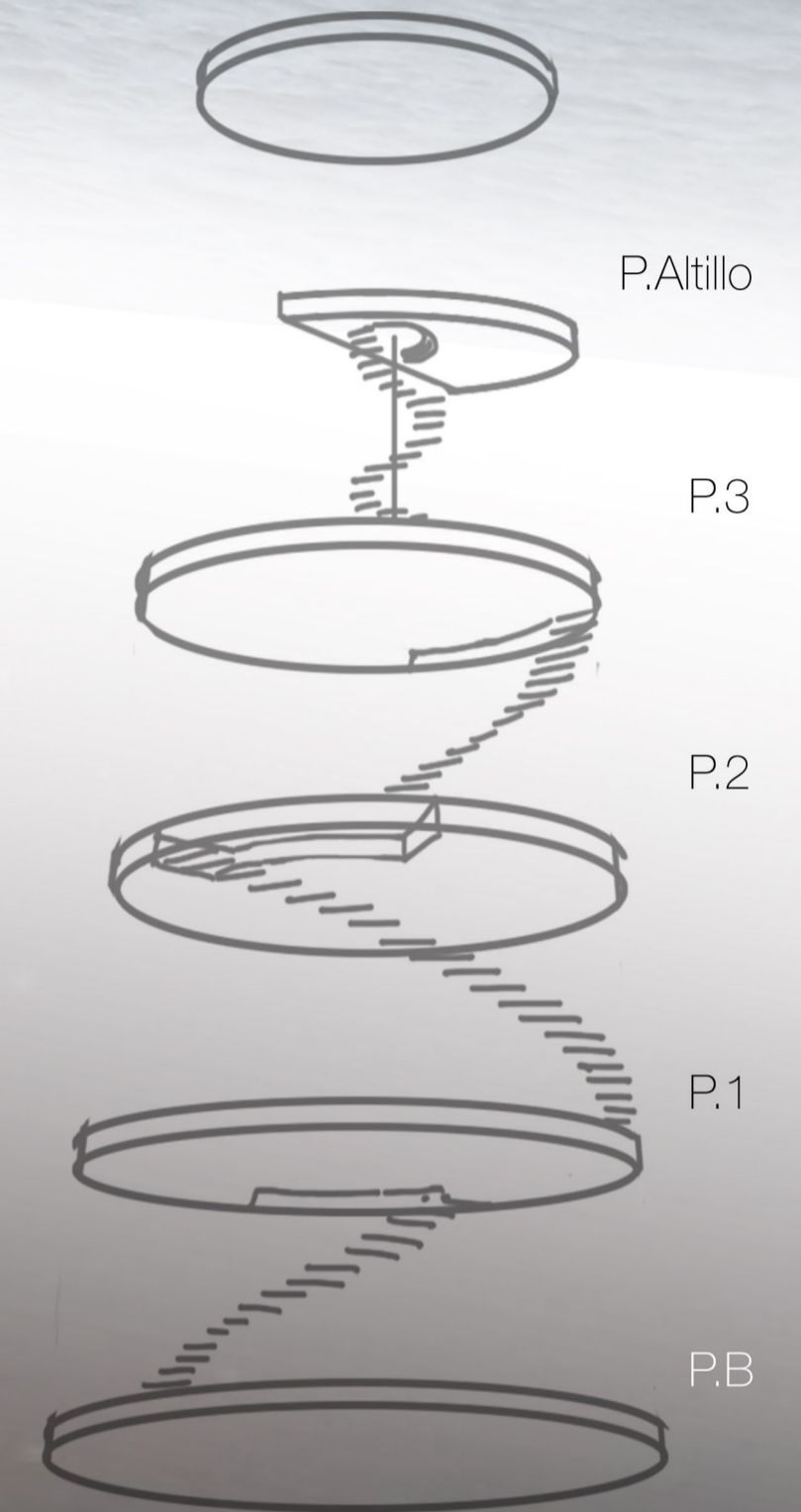

7:00  
Se levanta temprano, con la primera luz del día.



7:30  
Desciende las escaleras y se da una baño con el mar de fondo



8:00  
Se viste y sigue bajando. Desayuna un café para activarse, y revisa el email sentada frente a la ventana.



8:30  
Guarda la bici en el trastero de la planta baja. Tiene 20 min. de trayecto hasta el trabajo.



19:30  
Llega a casa cuando se pone el sol, y empieza a preparar la cena. Le relaja cocinar y le gusta tomarse su tiempo.



20:30  
Cena frente a la ventana, le gusta observar lo que dibuja la luna sobre el mar.



21:00  
Cuando termina de cenar sube a la sala de estar. Se calienta con la chimenea mientras lee. El sueño, cual personaje de sus novelas, prepara su "acto".



23:00  
Mi hogar es mi torre  
ESET UCH CEU 1/1