

MI HUELLA

arquía 2018

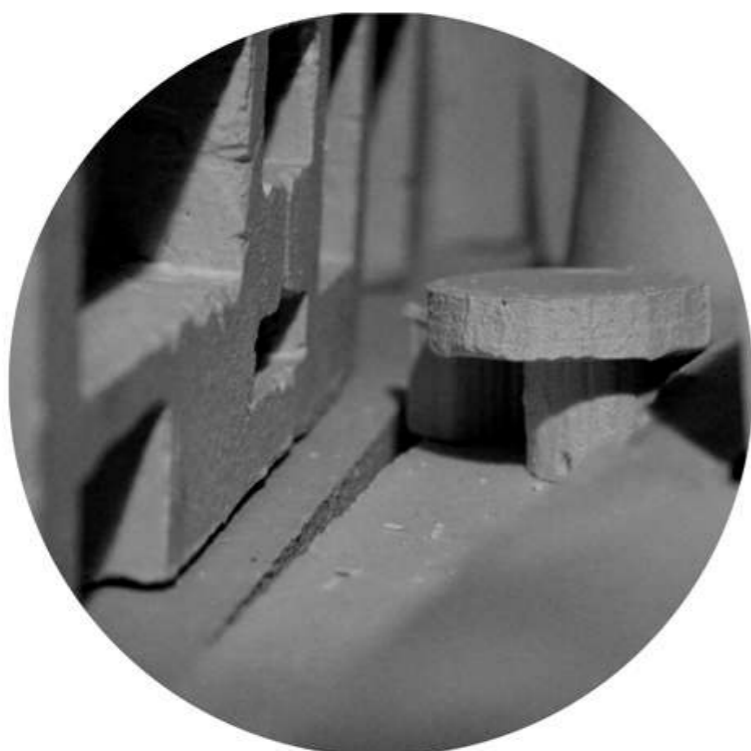

el banco, la mesa y la cocina



el cono y la cueva



juegos y luces

I

[*inspiración*]

I

[soñar]

viajar alrededor de mi habitación,
alrededor de mi cerebro...

placeres,

retiro,

recuerdos,

recorridos,

experimentar,

desordenar,

inspirarme y emocionarme,

dormitar,

soñar...

//

es plástico y se adapta
es mágico y suave
es rosa y azul y circular

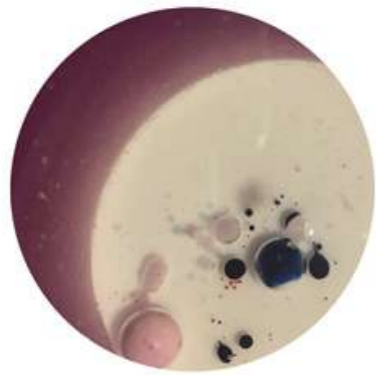

//

la masa de hormigón se mueve
la roca rugosa está fría
se refleja

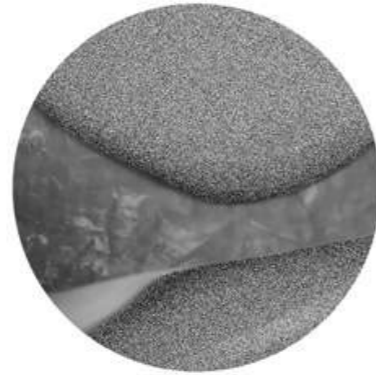

//

los cilindros se agrupan
son tejidos permeables
hay miles de agujeros



//

color de rosa y oscuridad
destellos amarillos y luz
recuerda a casa



//

oscuridad y texturas
estelas de luz que se va
realidad en negativo

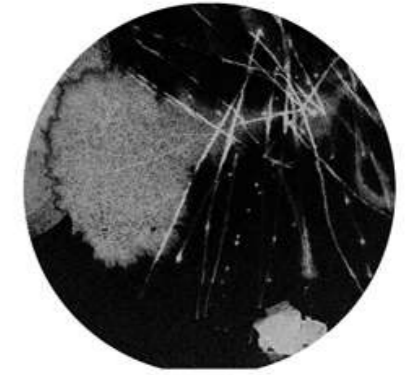

II

[traducir]

luz y espacio

3 objetos

color y textura

vínculos

recorridos



oscuridad matizada
zona de noche
un círculo de agujeros...



el hormigón de mi sueño
esta vez quieto
da forma



infinitas formas de recorrerlo,
de viajar

el espacio debe ser:

flexible
acojedor
simple
fácil de desordenare
estimulante
solitario



cono truncado para el wc
¿entrada de luz?
luna



rosa para mi lecho
como el de Xavier de Maistre



azul para el el cono
el baño es siempre azul
como el de casa



amarillo para la cocina
la cocina es siempre amarilla
como la de casa



zona de noche es oscuridad

zona de día es luz

recorrido en vertical

adentrarse en la profundidad



luz
zona de día
entrada de natural



acero inoxidable que refleja
reflejo como estímulo
me encantan

2

[*huella de piedra*]

*el lugar,
un lugar*

*una cueva pequeña en la costa de Alicante
tiene vistas al Mediterráneo
se abre al sud,*

el sol recorre el horizonte...

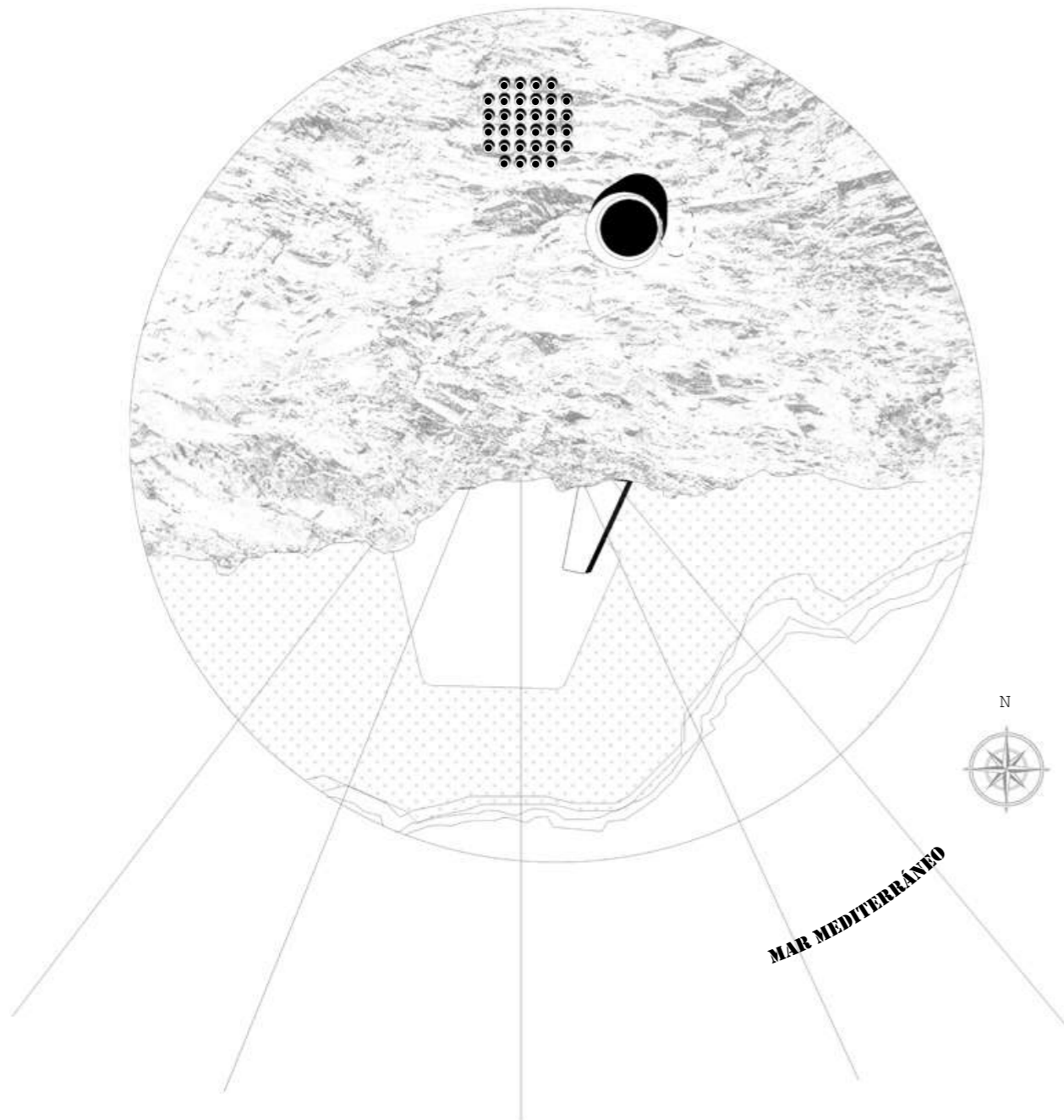

la estrategia

*la cueva fría como encofrado
el objeto de hormigón la atraviesa,
se adapta...*

lo natural y lo artificial definen mi refugio

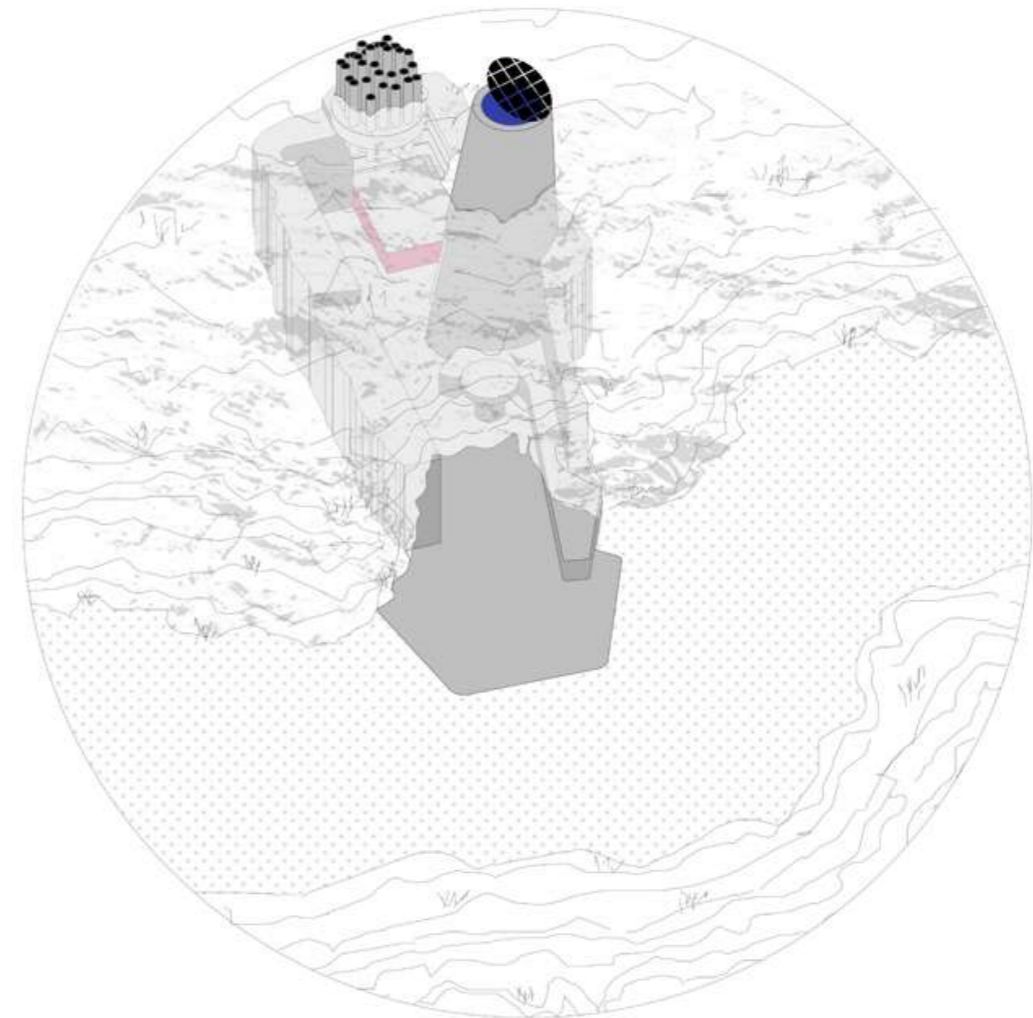

II

[¿como se usa?]

refugio en verano

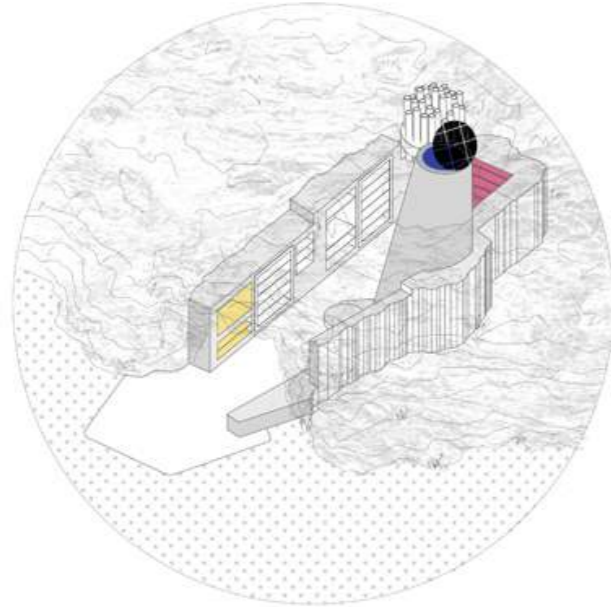

llego y abro todo,
los armarios se encajan,
tengo suficiente espacio para trastear,
para desordenar
es un espacio abierto,
completamente

paisaje en invierno

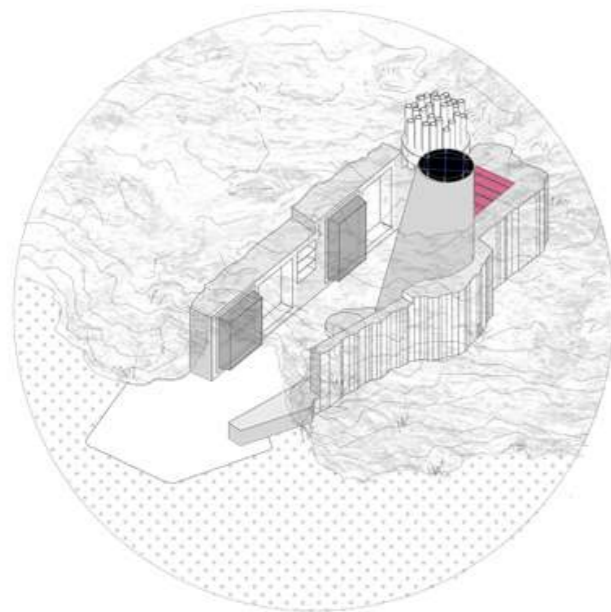

antes de marcharme cierro todo,
ahora mi refugio se desvincula de mi,
ahora es parte del paisaje...
se convierte en
una cueva mas de la zona

instalación eléctrica

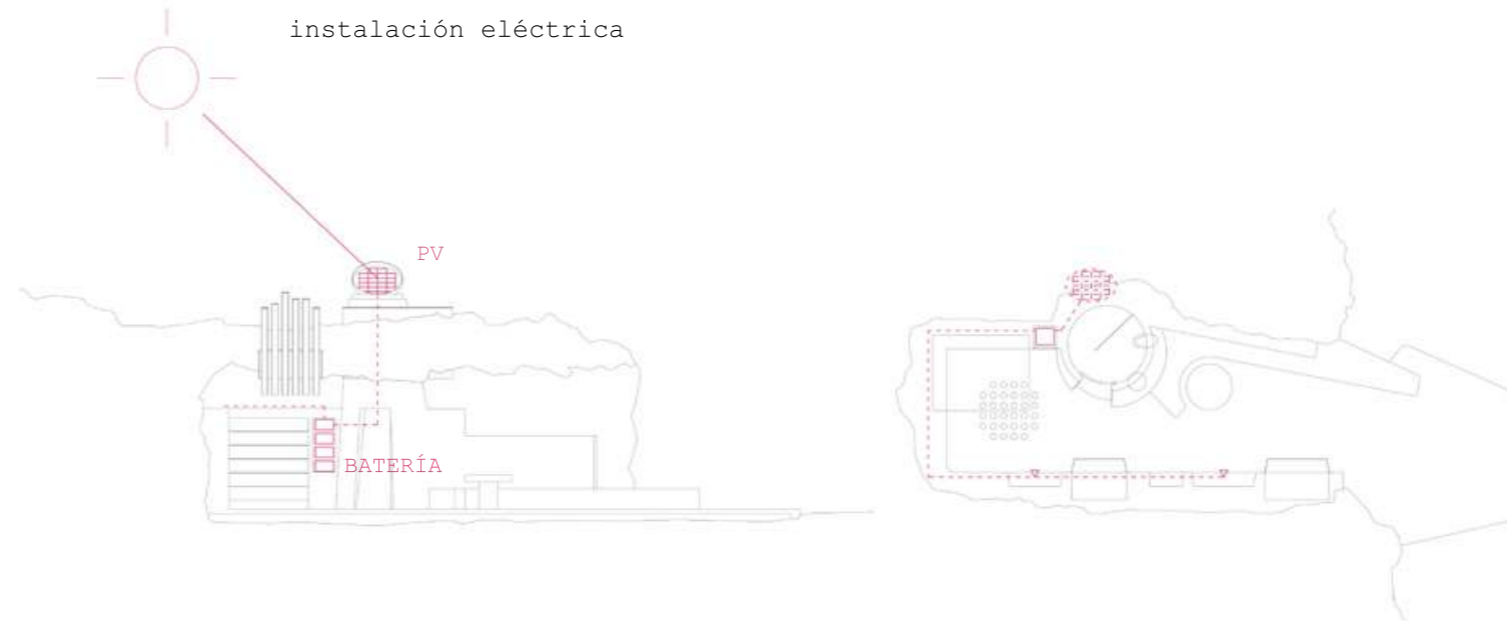

Placa solar en la tapa del cono, cuando llego la abro y empieza a funcionar. Baterias y una línea que alimenta 2 luces indirectas y algun enchufe. La cocina es eléctrica.

instalación hidráulica

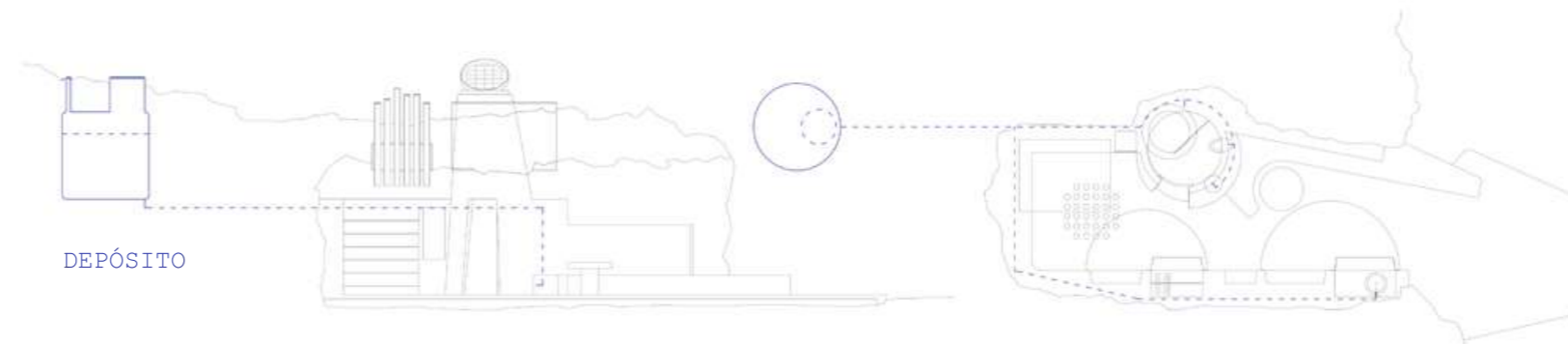

Depósito que se rellena al principio de la temporada. Puede guardar agua para 1 persona (para mi) durante 1 mes.

desague

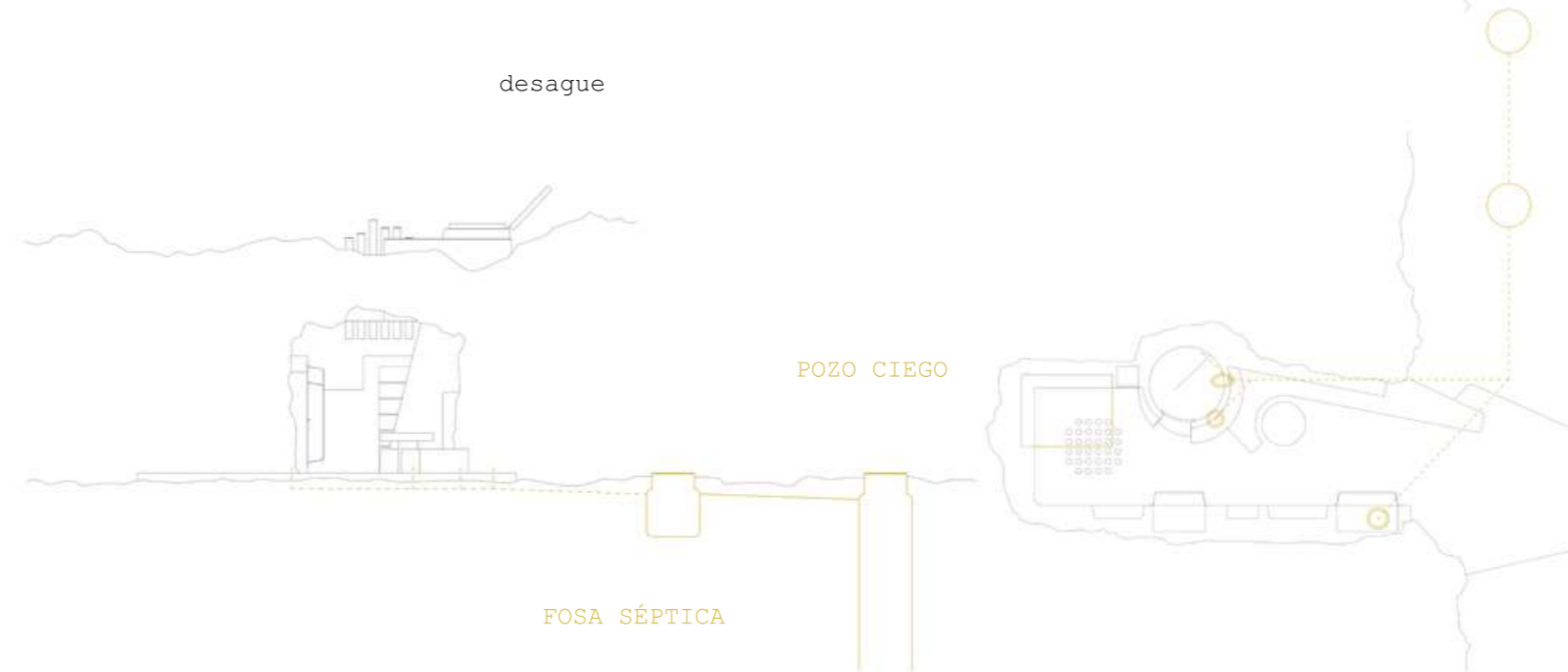

La fosa séptica y el pozo ciego las vacío al final de cada temporada.

III

[la cueva]

planta 1/25

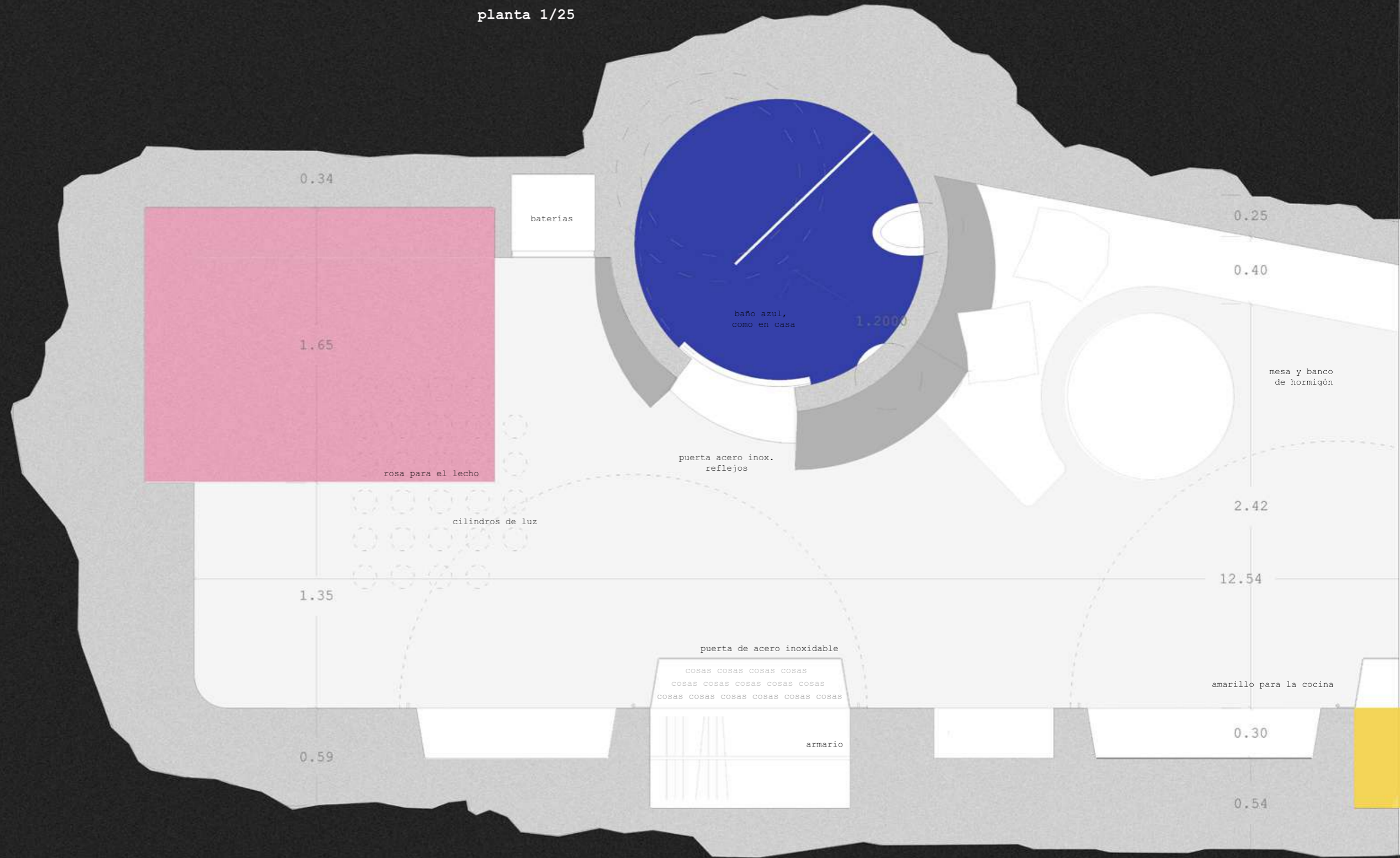

III

[*la cueva*]

planta 1/25

banco que sale,
que invita a entrar

Escala 1/25

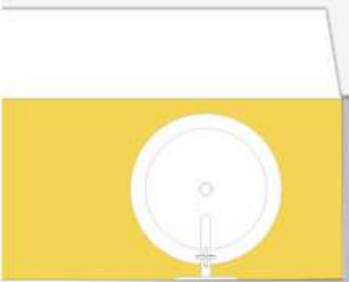

III

[la cueva]

sección 1



III

[la cueva]

sección 2

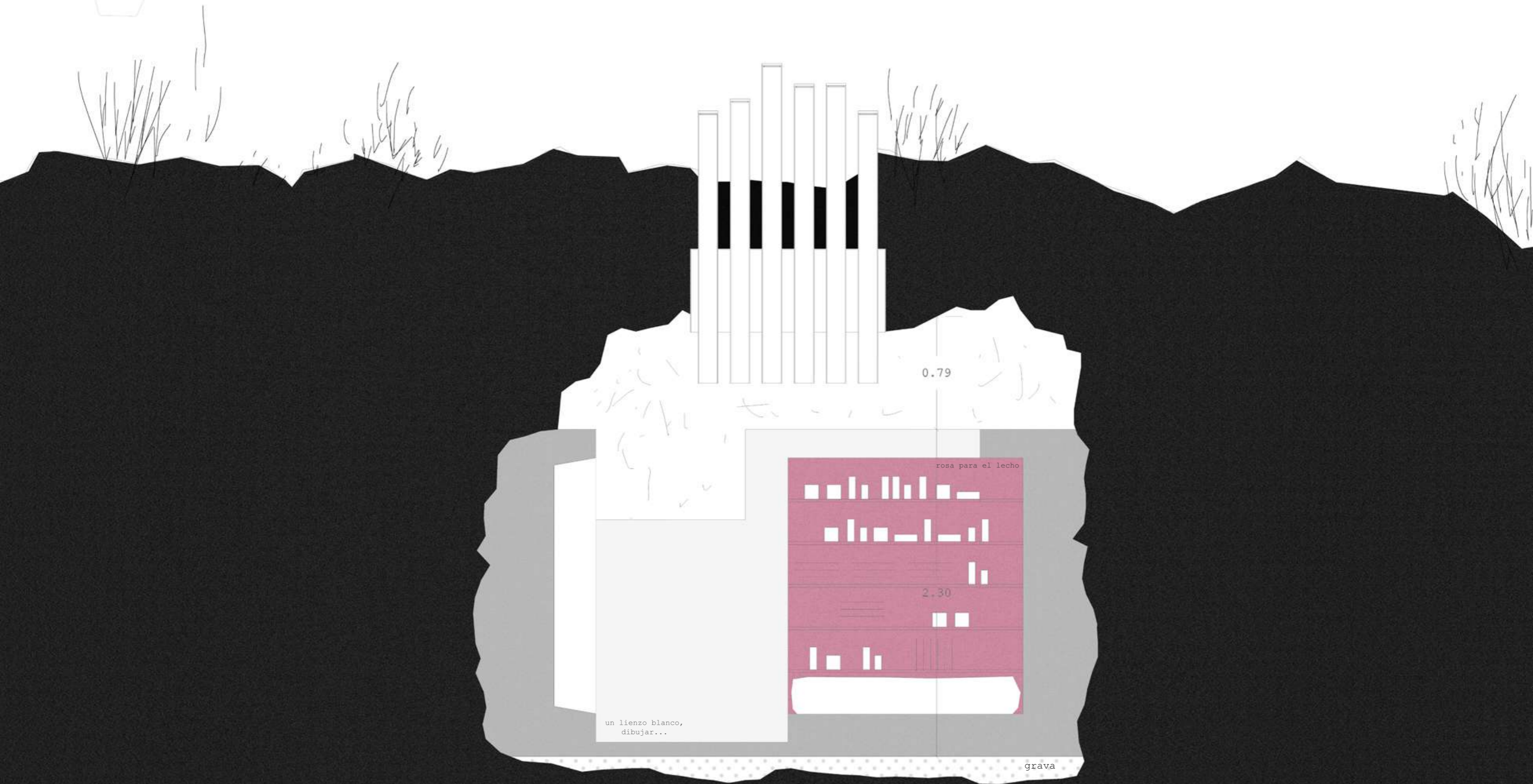
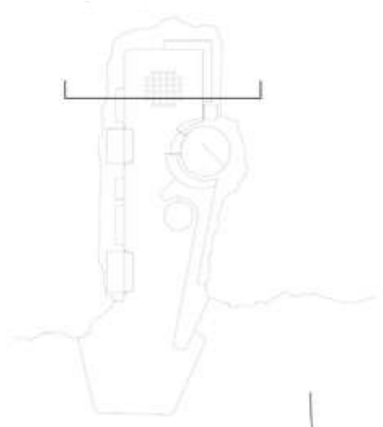

III

[la cueva]

sección 3

placa solar
en funcionamiento cuando
abres la tapa



III

[la cueva]

sección 4

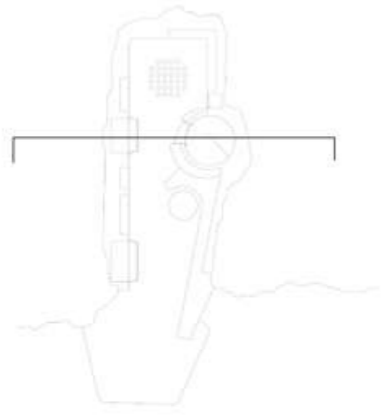

cuando llego, abro la tapa
hay placa solar

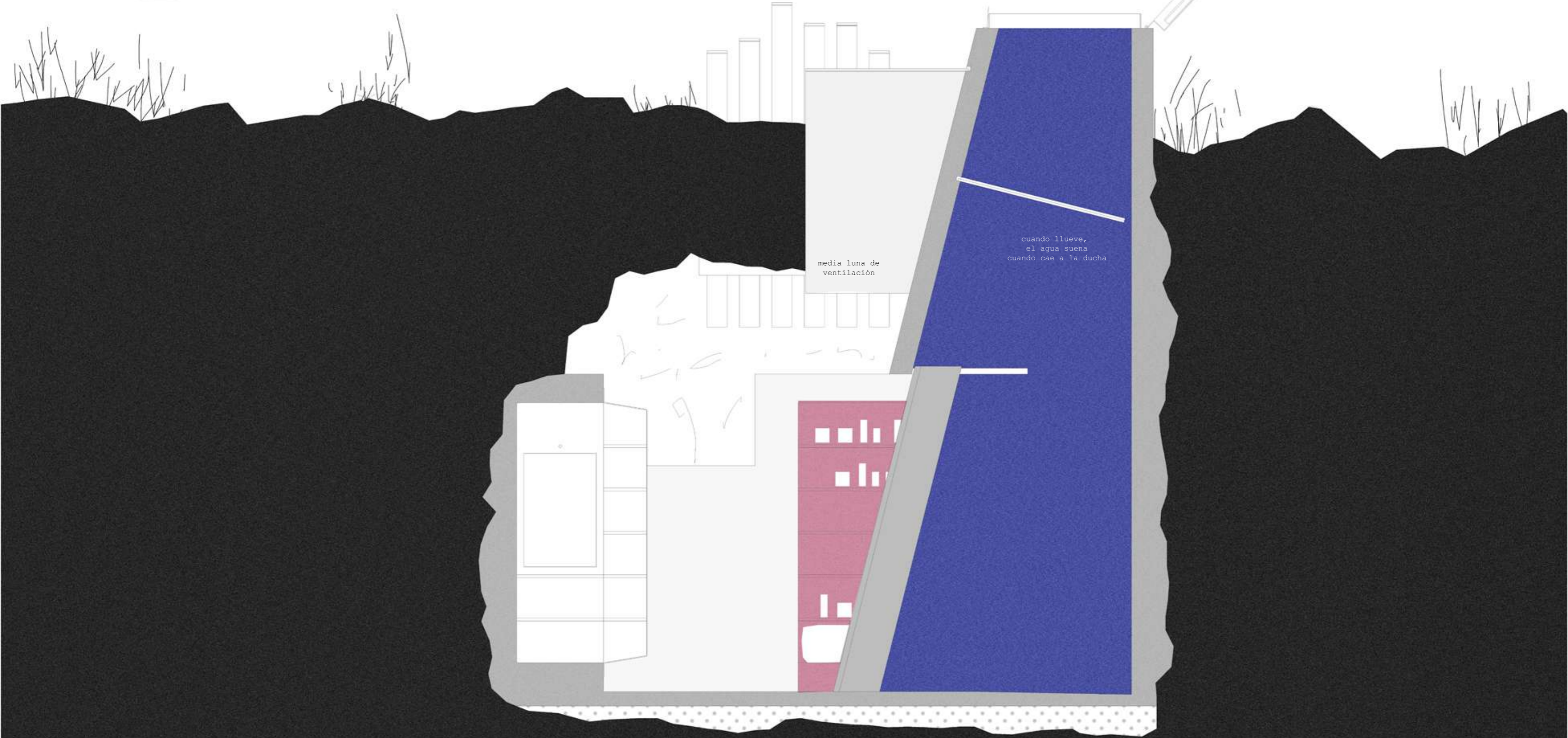

media luna de
ventilación

cuando llueve,
el agua suena
cuando cae a la ducha

III

[la cueva]

alzado frontal

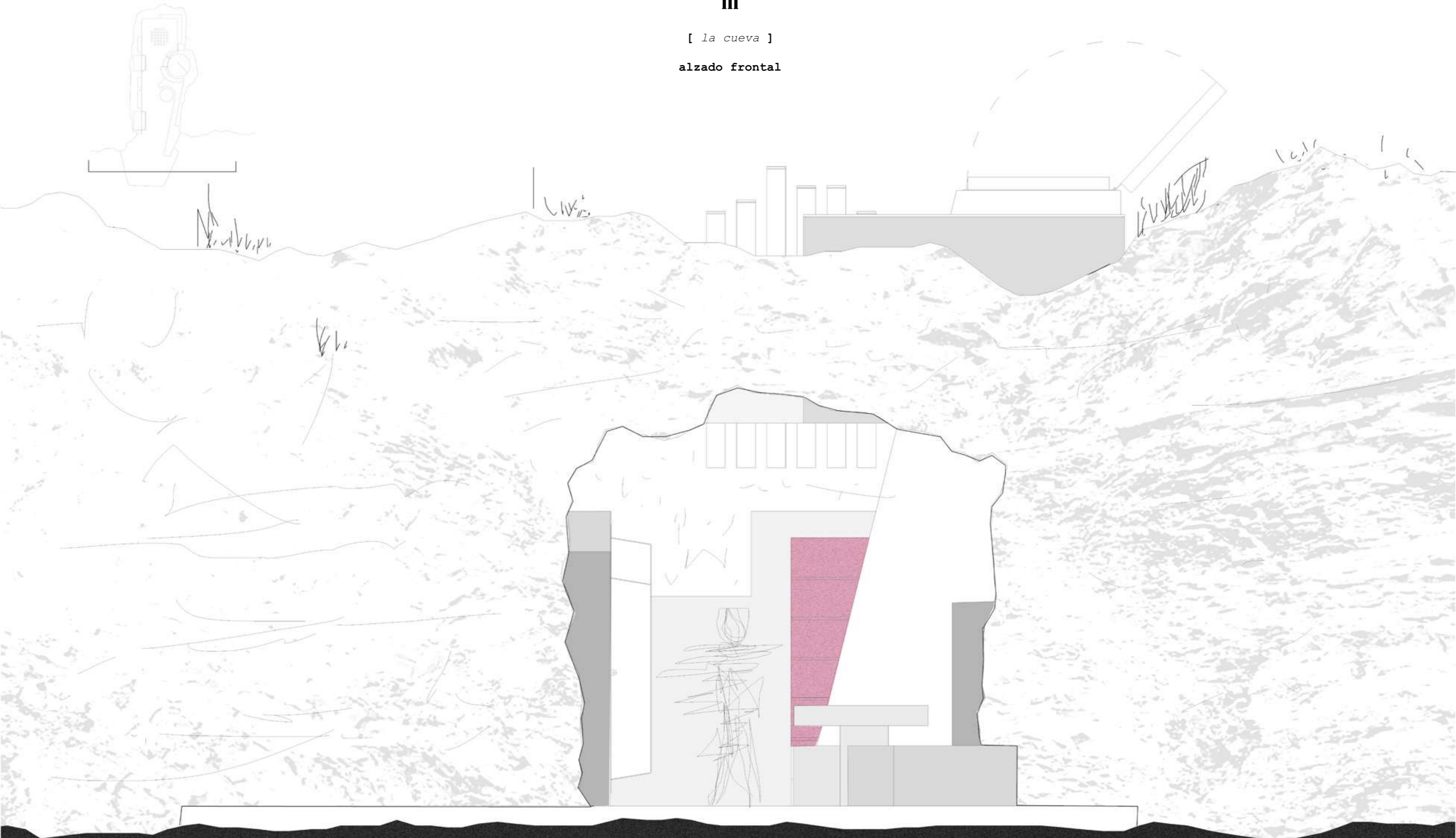

III

[la cueva]

maqueta

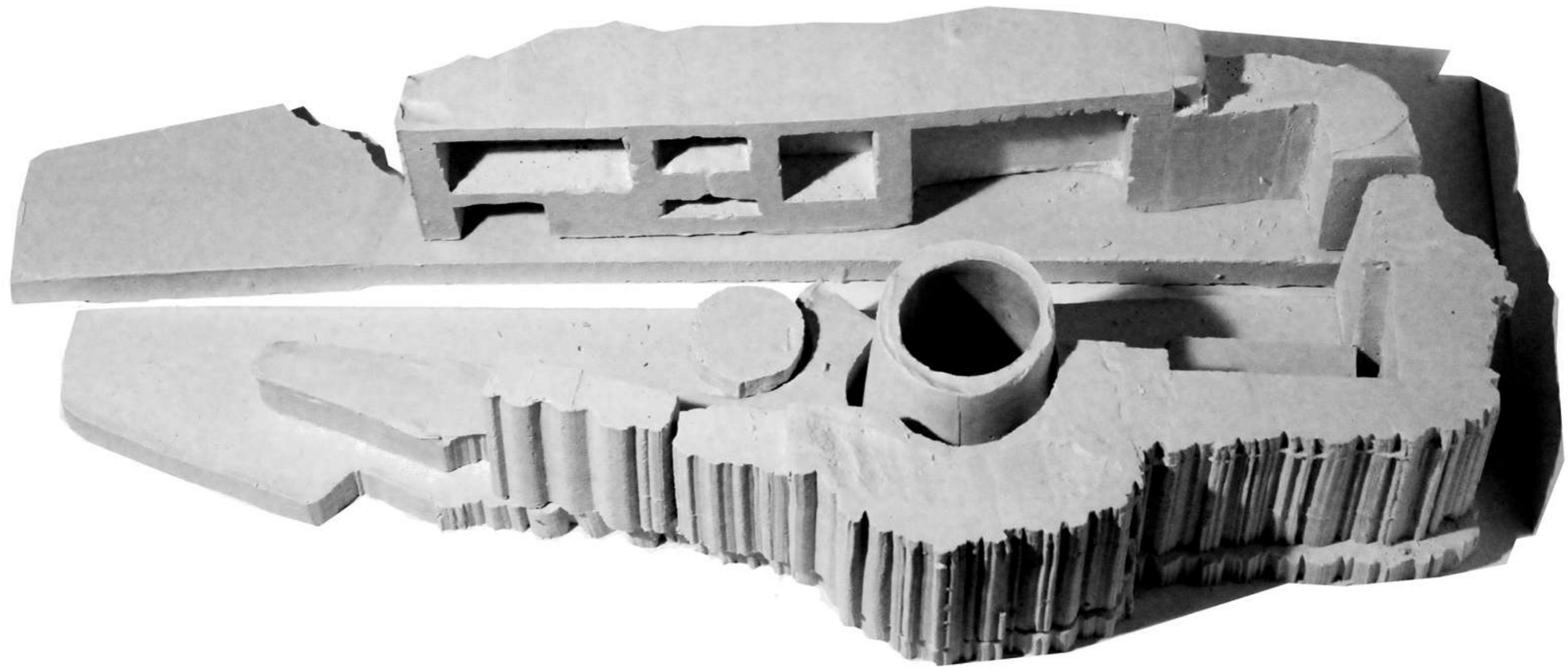

III

[*la cueva*]

maqueta

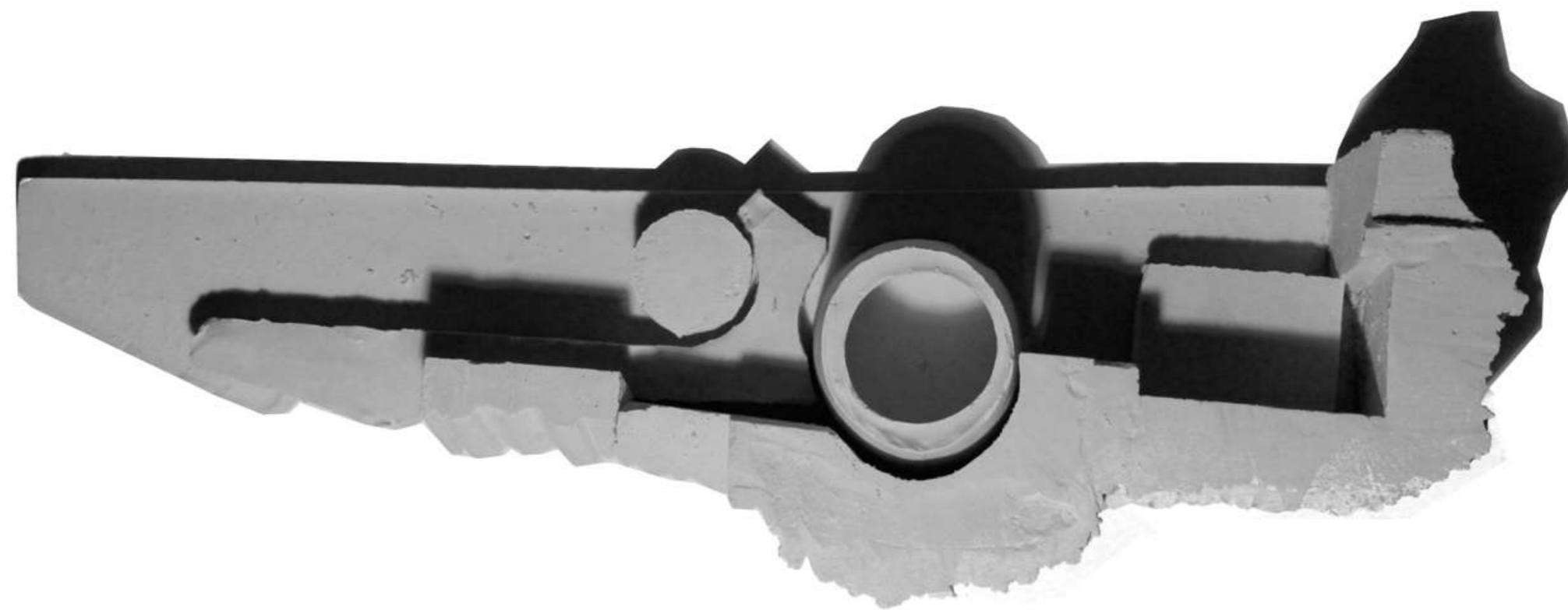
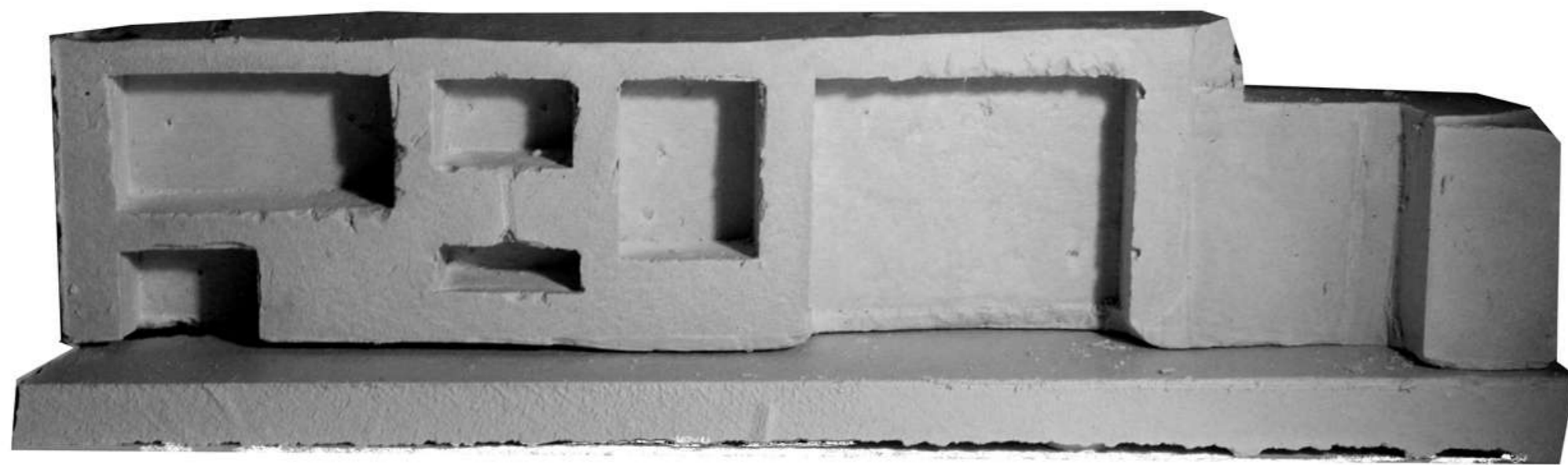

III

[la cueva]

luces en verano

10h-14h-16h-18h

