

CASA PATIO

Tradicionalmente la Arquitectura ha solucionado el problema de la iluminación y ventilación naturales en parcelas entre medianeras mediante el uso de patios. De estos ejemplos proviene la idea de cambiar el uso de la parcela como bloque de viviendas a **casas unifamiliares con patios**.

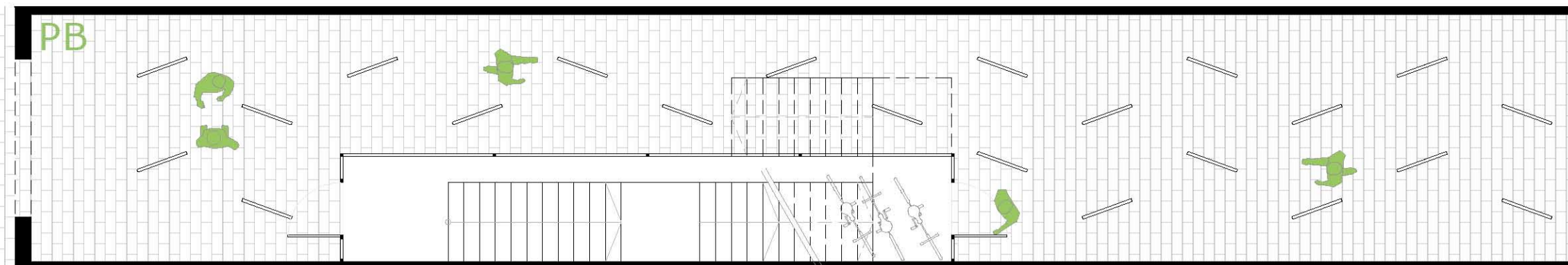

En la planta baja se introduce luz a través del hueco entre las dos viviendas, donde se coloca la escalera de acceso y la pasarela con materiales translúcidos. La iluminación artificial se sitúa en el pavimento. E=1:100

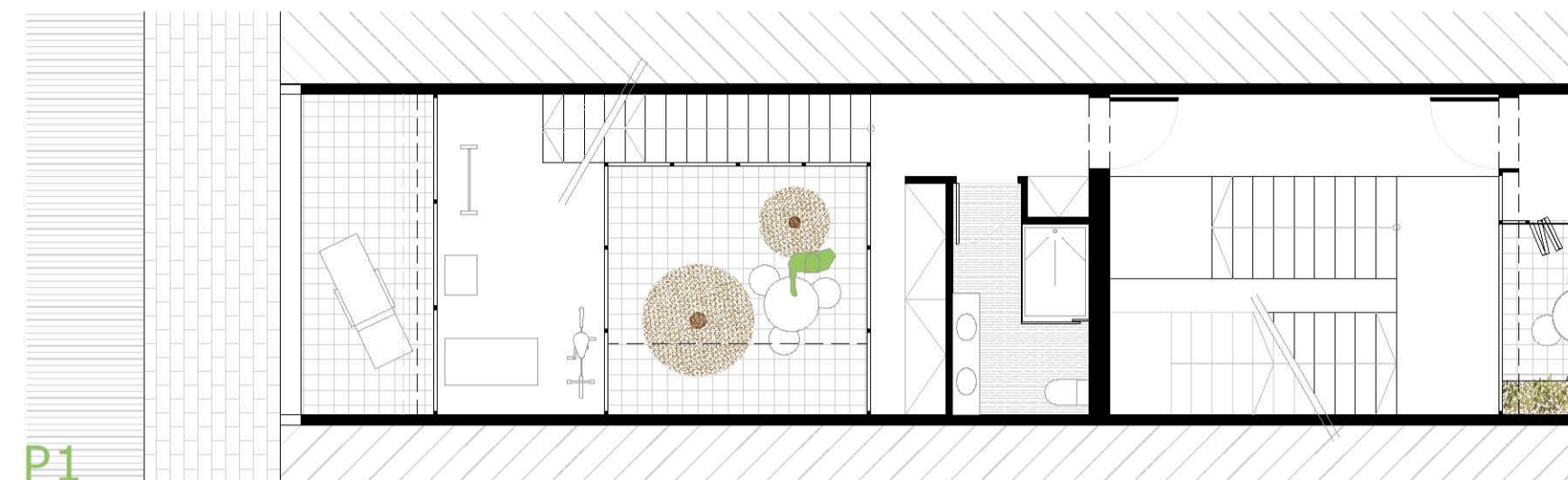

Vivienda unifamiliar con terraza y PATIO central 125m²

- La vivienda para el experto informático gira en torno a un patio central descubierta.
- La calidad del ambiente interior mejora con el patio, ya que permite mejorar la ventilación natural e introducir más luz en la vivienda.
- Gracias al patio y a la terraza que da a la calle, las visuales interiores siempre cruzan algún punto exterior, con luz y vegetación.

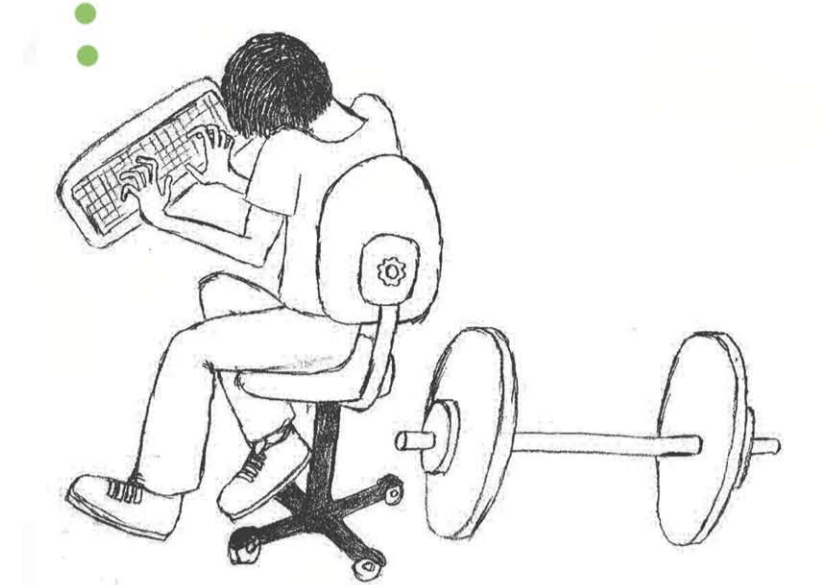

Experto informático que trabaja en casa con un espacio de gimnasio propio

Vivienda unifamiliar con terraza y PATIO de iluminación 123m²

En la vivienda para el novelista la luz natural es muy importante. Hay luz directa de Sur a través de la terraza y la fachada acristalada, que abre las vistas de la vivienda hacia el patio del interior de manzana.

Por otro lado, la luz difusa de Norte entra por la cubierta bañando la habitación del novelista.



Novelista soltero con una gran biblioteca muy aficionado a cocinar

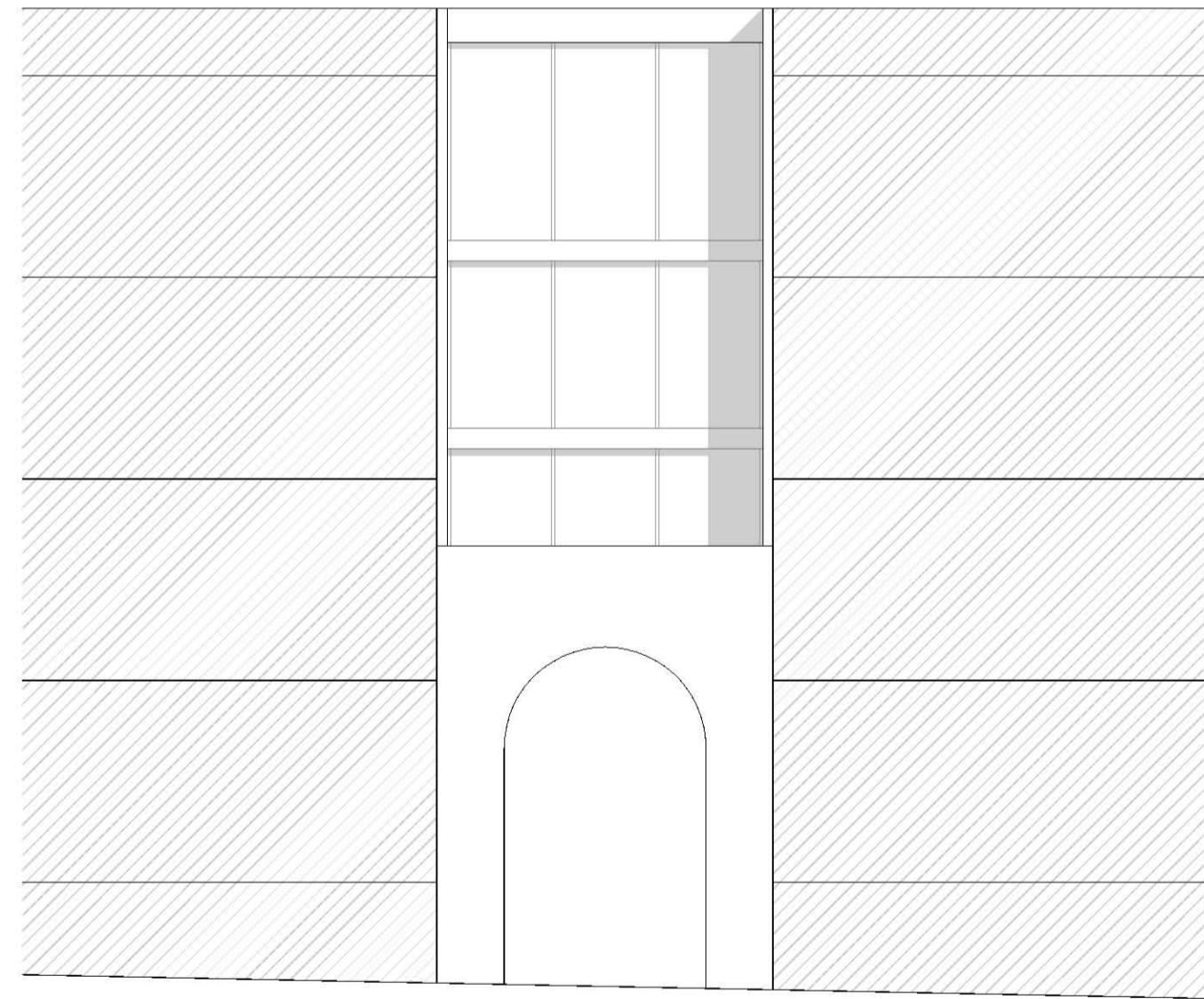
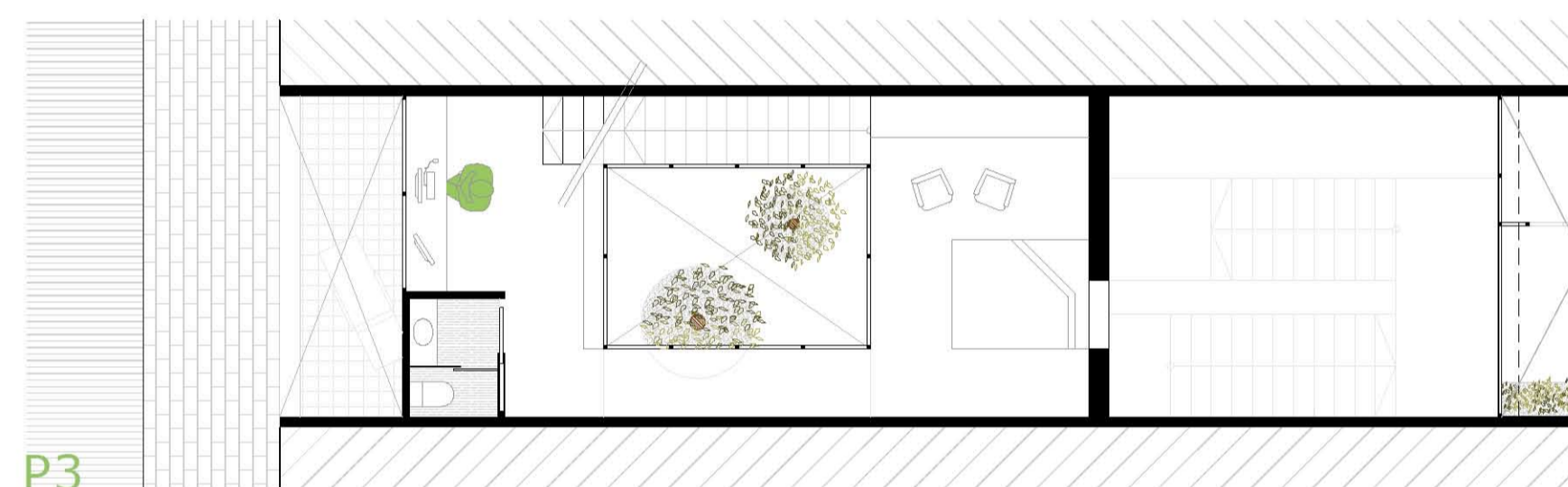
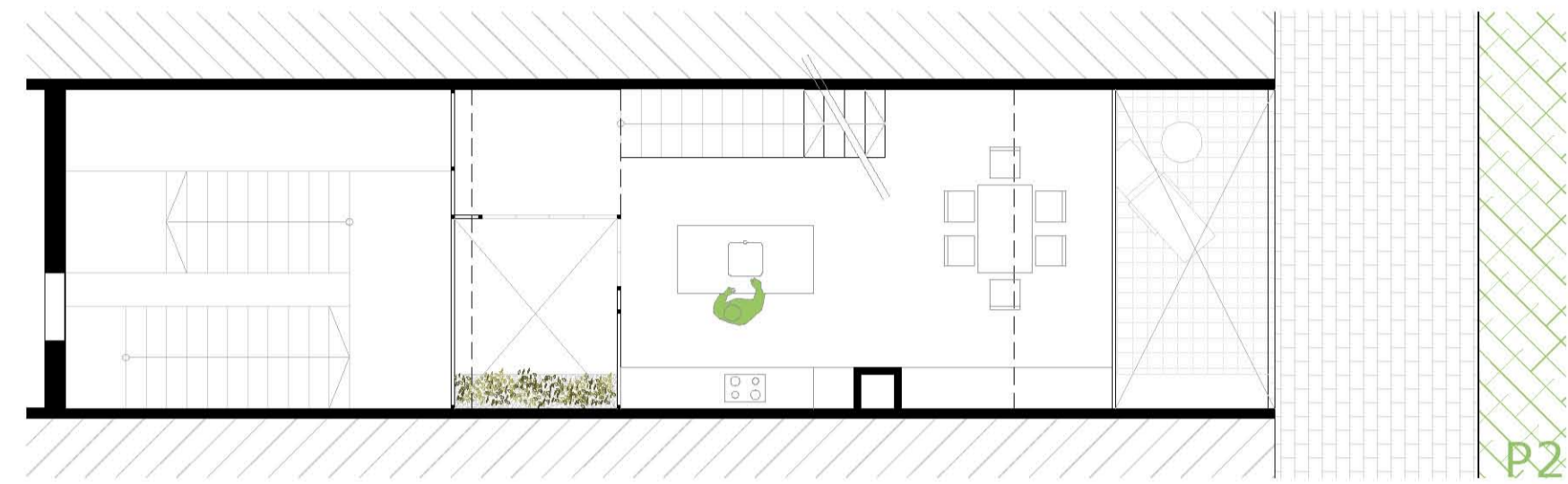
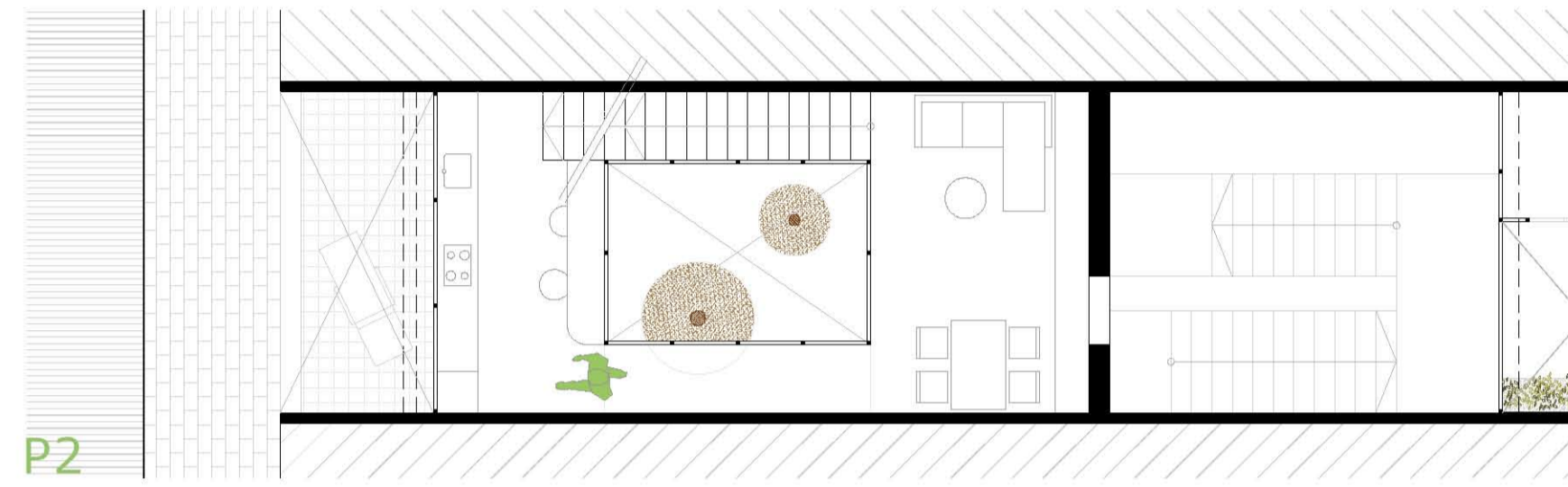
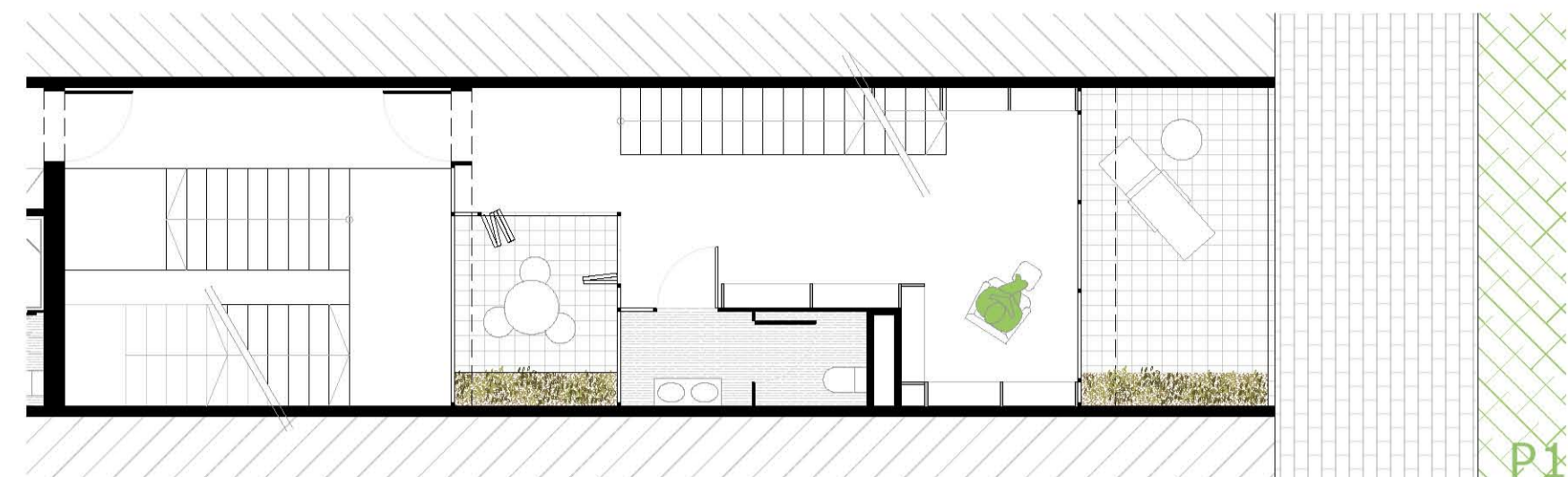

Alzado Norte

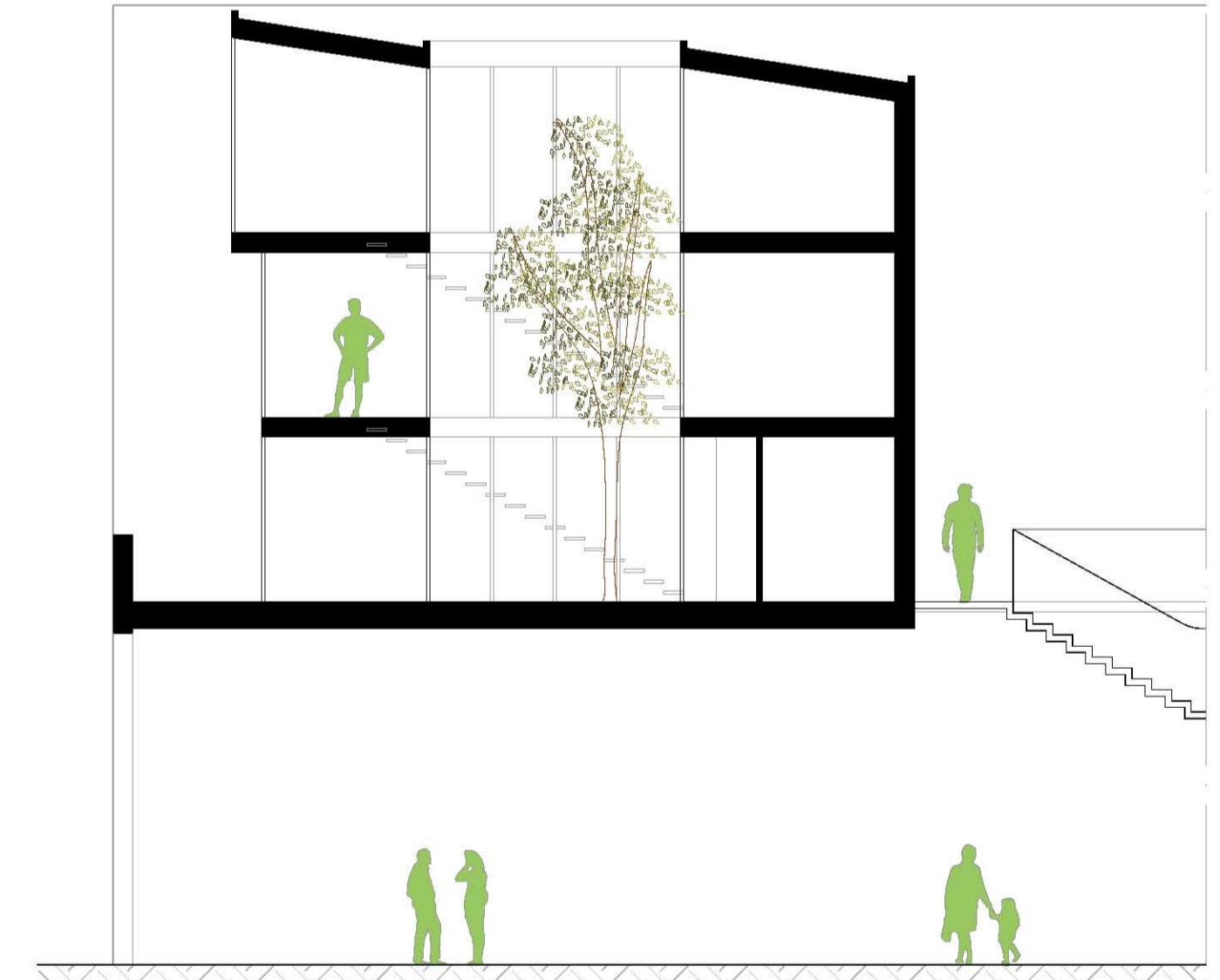

Sección longitudinal

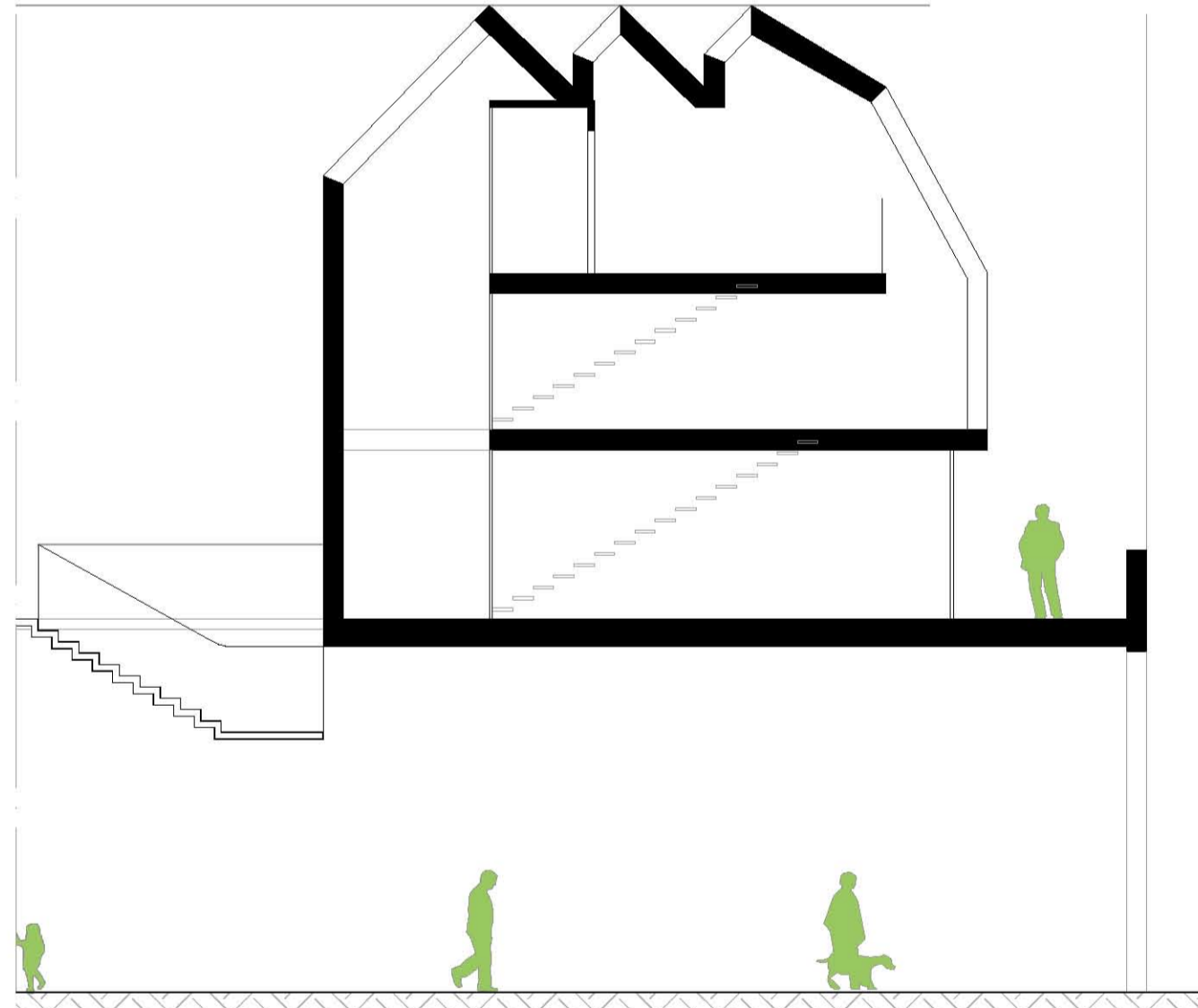

Sección longitudinal

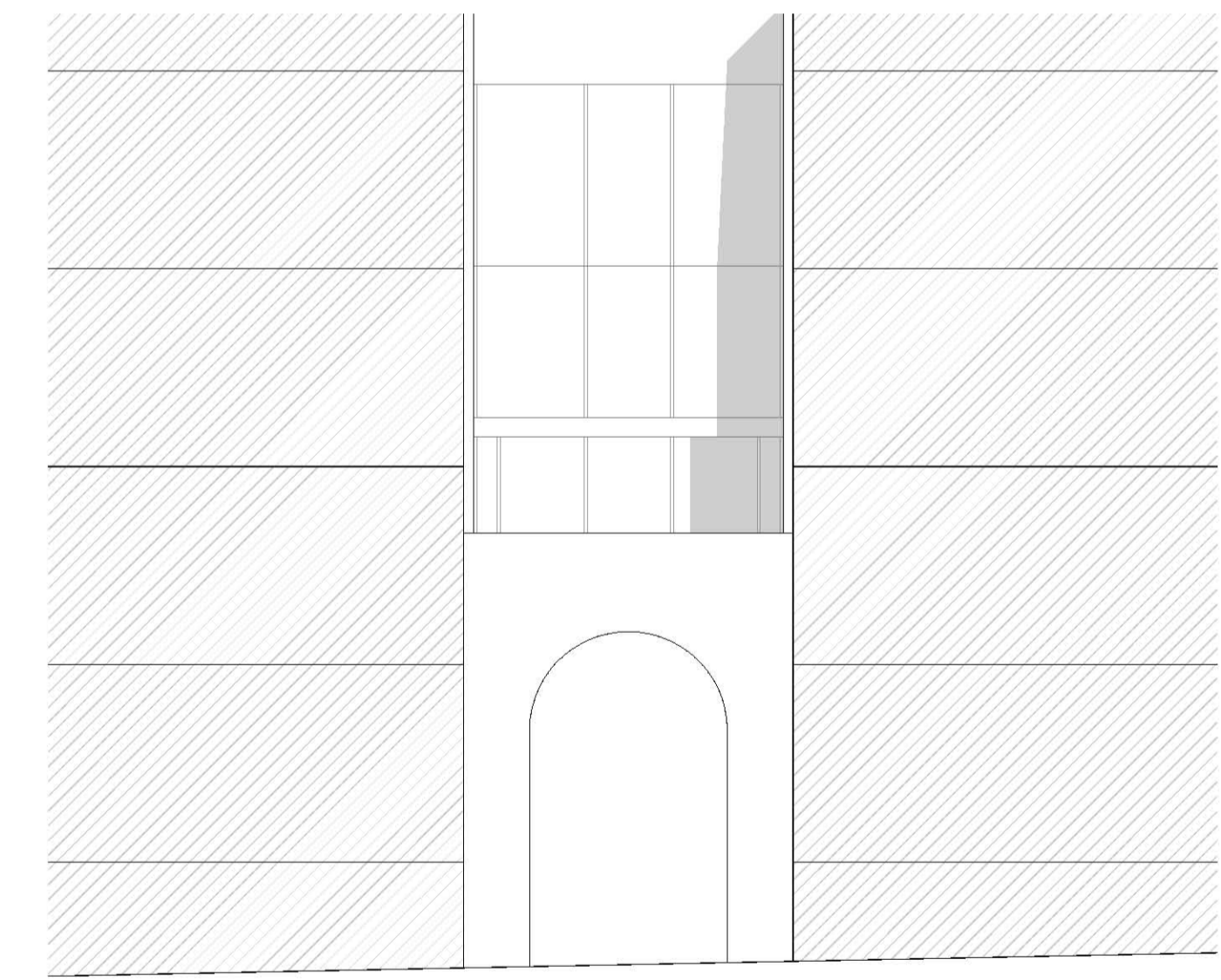

Alzado Sud



