

FACHADA A-A' e. 1:75

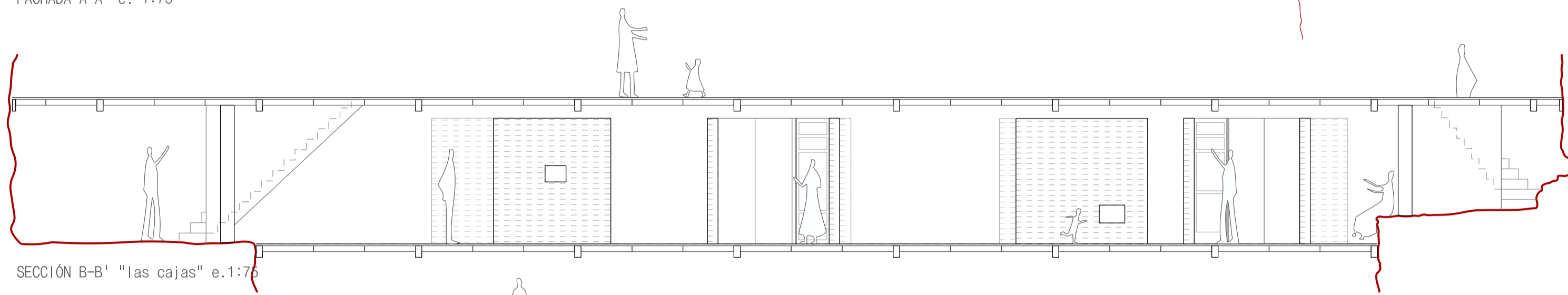

SECCIÓN B-B' "las cajas" e.1:75

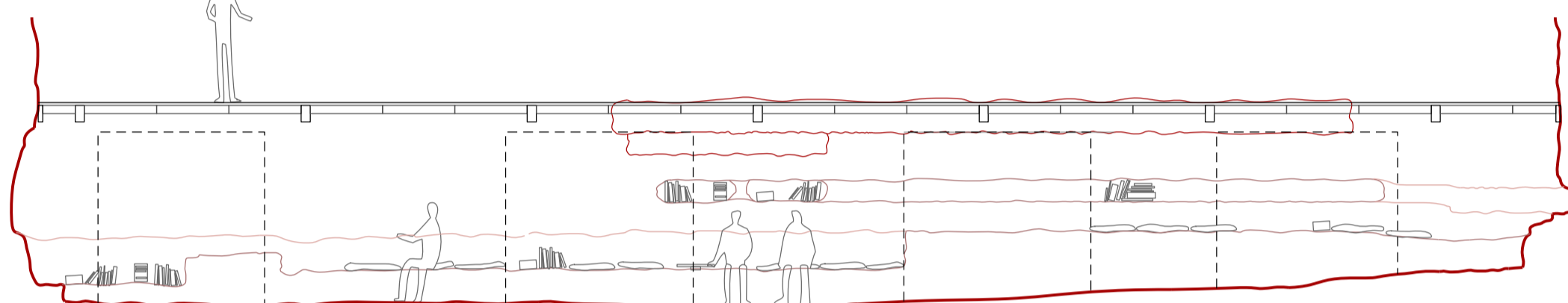

SECCIÓN C-C' "las rocas" e.1:75

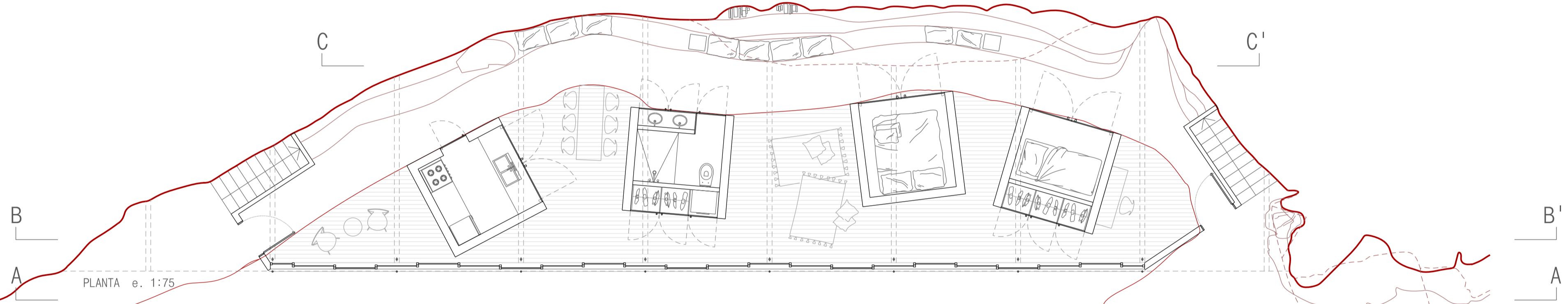

PLANTA e. 1:75



PERSPECTIVA Naturaleza - casa

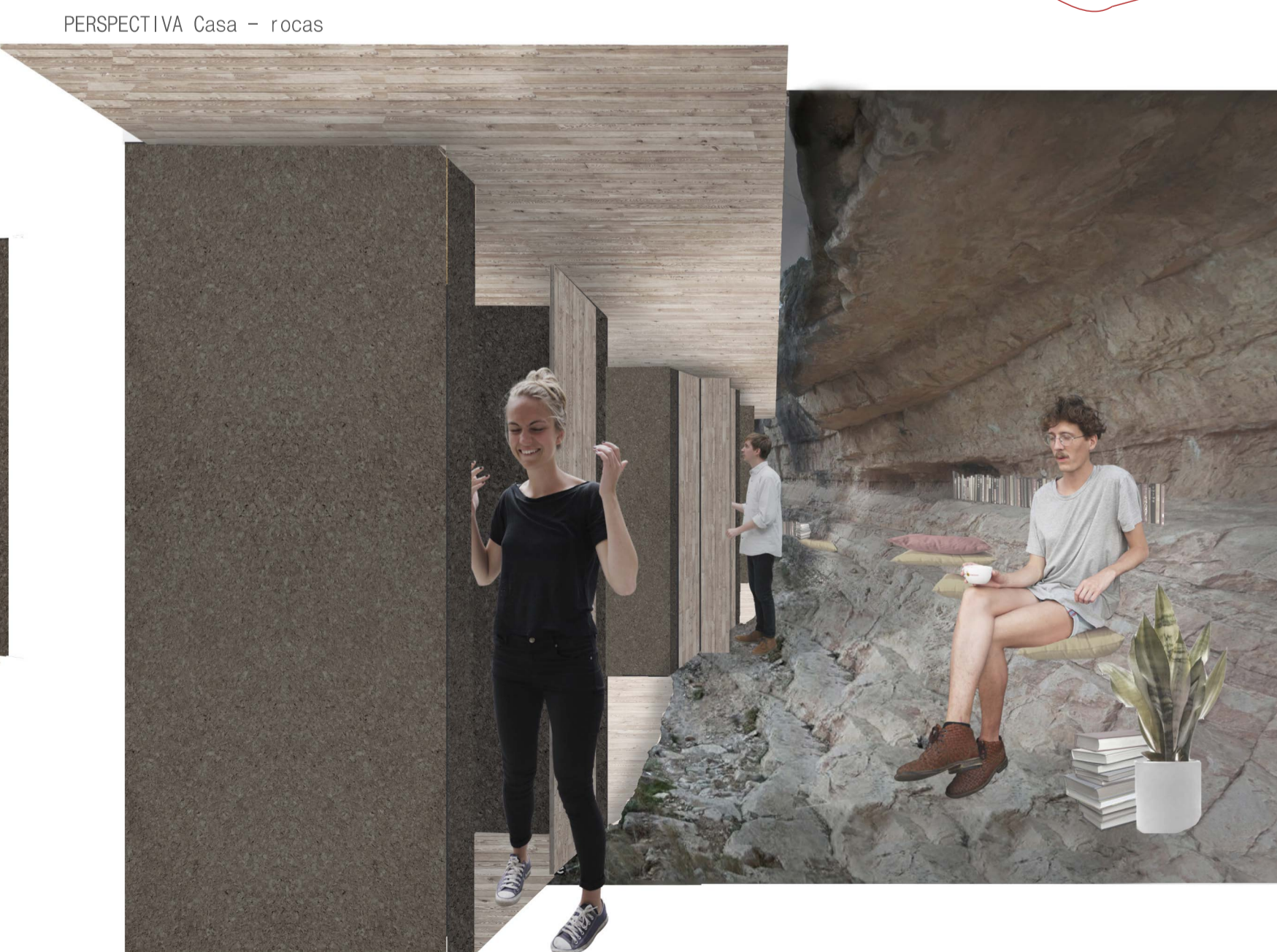

PERSPECTIVA Casa - rocas

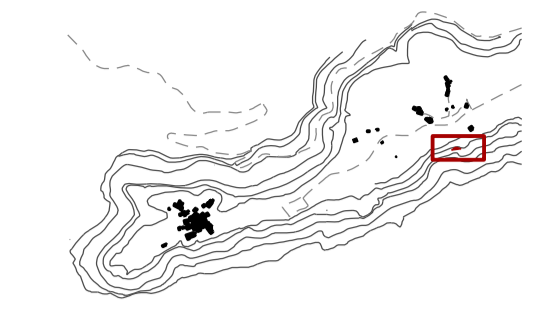

PARÁSITO HABITABLE EN MEDIO DE UN CAMINO ESQUEMAS e.1:500

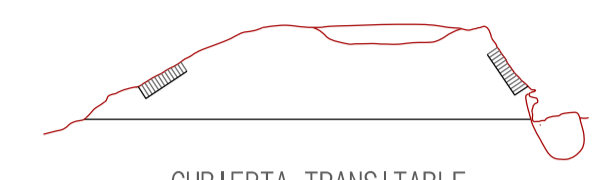

CUBIERTA TRANSITABLE

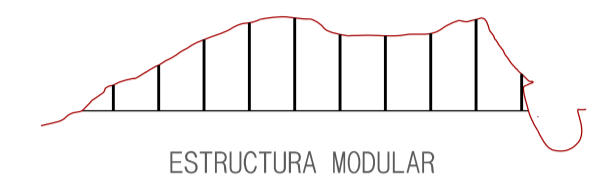

ESTRUCTURA MODULAR

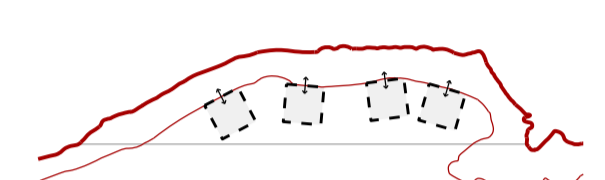

PROGRAMA COMPARTIMENTADO

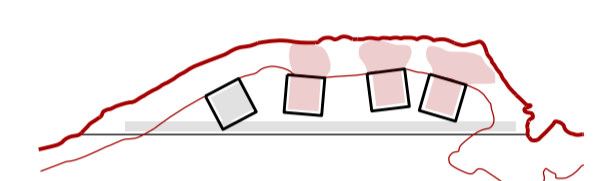

PRIVACIDAD EXTENSIVA

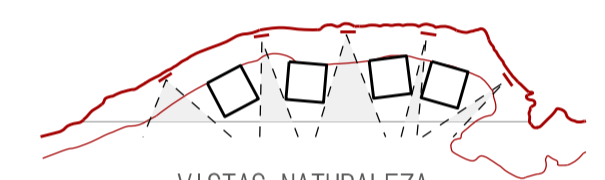

VISTAS NATURALEZA



CICLOS DOMÉSTICOS

SIURANA, ENTRE LAS ROCAS

Proyecto situado en Siurana, una población elevada en un altiplano destacada por su terreno rocoso y sus vistas al entorno natural. La casa se sitúa ocupando un camino de montaña, en el conocido mirador de "la Trona".

EXCURSIONISTAS, NUEVO CAMINO

Aparición de un nuevo camino para los excursionistas a través de la cubierta transitable. El camino queda separado de la intimidad de la casa proporcionando un nuevo mirador.

NATURALEZA, MÍNIMA INTERVENCIÓN

El efecto de la casa sobre la naturaleza son simplemente los 10 anclajes de los que cuelga su estructura. El resto de la construcción puede ser desmontada fácilmente, dejando el paraje natural inalterado.

MORADORES, HÁBITAT NATURAL

La casa se encuentra en contacto constante con la naturaleza, por un lado con los espacios escarbados naturalmente dentro de las rocas y por otro con el mirador que emmarca las vistas del valle.

La aparición de unas cajas de corcho y madera permite organizar el programa, alojando las zonas más privadas y instalaciones. Estas cajas son independientes de la estructura y por lo tanto flexibles, adaptándose a las necesidades del usuario.

Por último, unos brises de madera continuos permiten protección al sol y los temporales, a la vez que mejoran la privacidad y integración discreta de la casa a su entorno natural.

A.TOTAL: 74m²
(40m² madera + 34m² rocas)

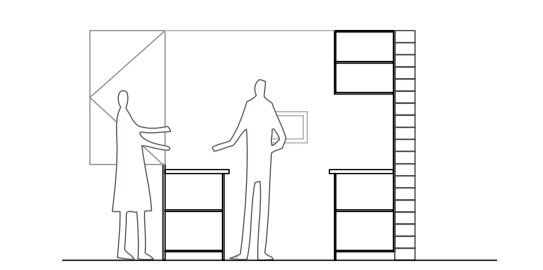

CAJA 1. cocina



CAJA 2. baño

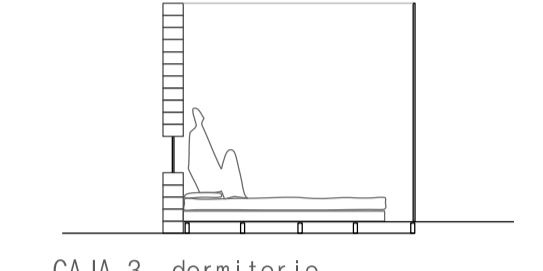

CAJA 3. dormitorio

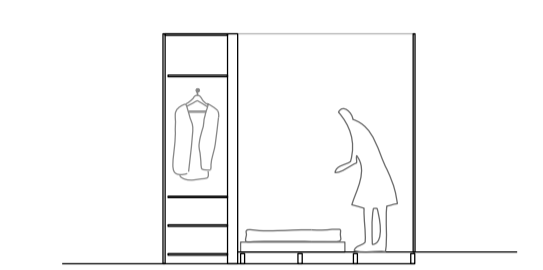

CAJA 4. dormitorio

SECCIÓN CONSTRUCTIVA 1:25

- FORJADO
 - BIGUETA MADERA (TRAVA) 4X10CM
 - BLOQUE DE CORCHO EXTRUDIDO DE ALTA DENSIDAD (AISLAMIENTO) 20X12CM
 - BIGA MADERA PERIMETRAL 5X22CM
 - PAVIMENTO PARQUET
- FACHADA
 - TENSOR ESTRUCTURAL DE ACERO Ø20MM
 - VENTANA CORREDERA CON MARCO DE MADERA Y VIDRIO DOBLE
 - SISTEMA DE BRISE DE MADERA S. 30X20MM
- CUBIERTA
 - ACABADO TECHO PARQUET
 - BIGUETA MADERA (TRAVA) 4X10CM
 - BLOQUE DE CORCHO EXTRUDIDO DE ALTA DENSIDAD (AISLAMIENTO) 20X12CM
 - LAMINA IMPERMEABLE
 - PAVIMENTO ELEVADO MADERA
 - BIGA MADERA PERIMETRAL 5X22CM
- CAJAS
 - BLOQUE DE CORCHO EXTRUDIDO DE ALTA DENSIDAD (AISLAMIENTO) 20X12CM
 - PUERTA DE MADERA LAMINADA
 - VENTANAS SUPERIORES CON MARCO METÁLICO Y VIDRIO SIMPLE

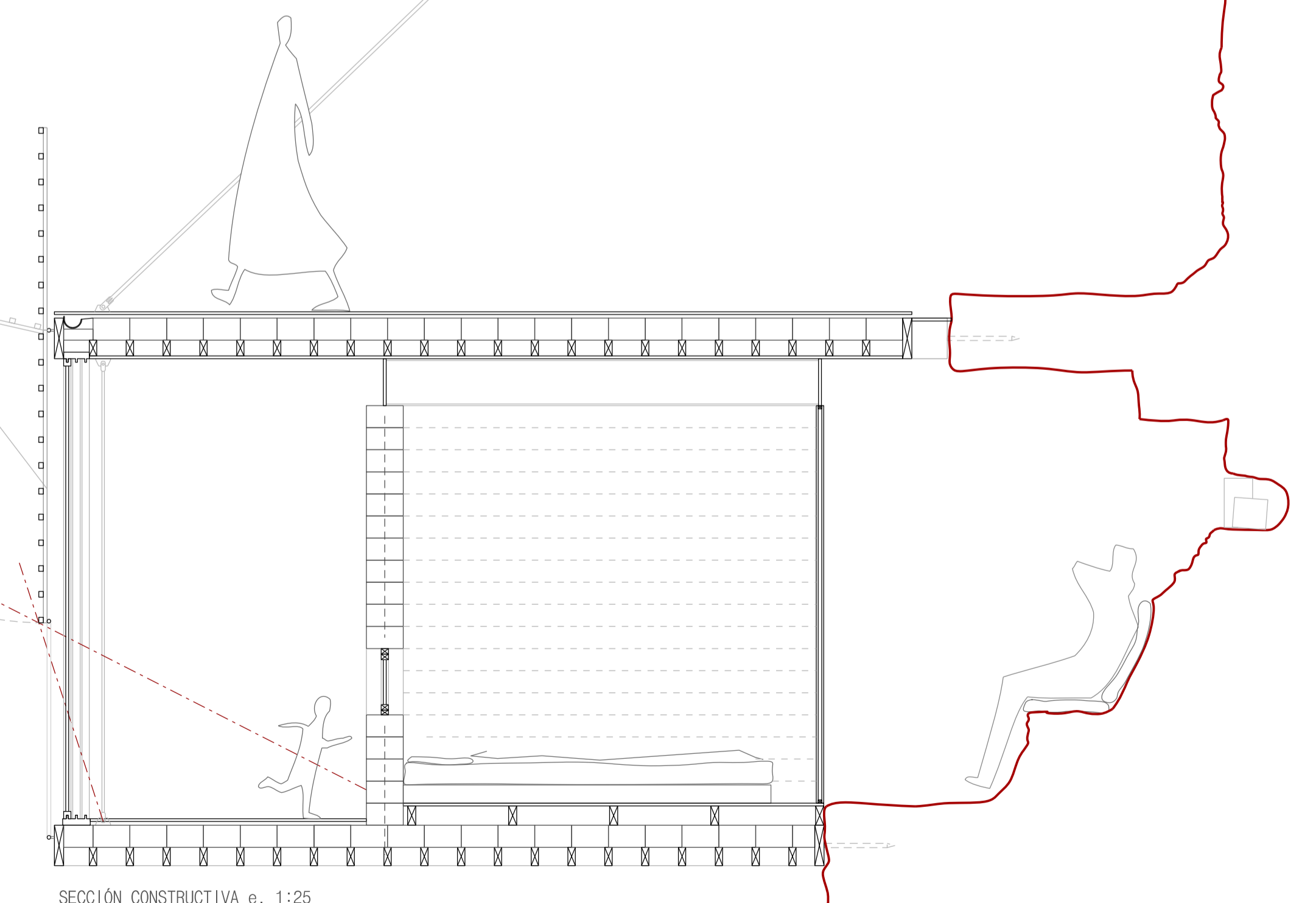

SECCIÓN CONSTRUCTIVA e. 1:25