

Plantas de situación a escala ciudad y emplazamiento

Análisis de una cafetería

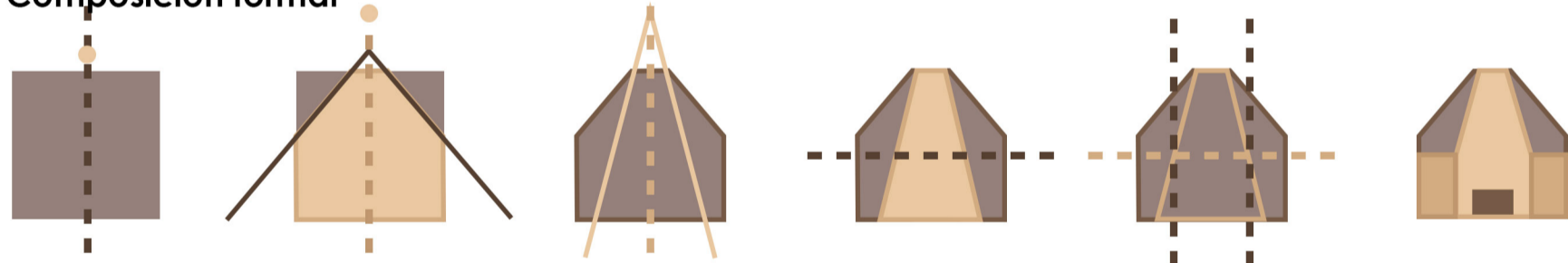

Composición formal



El umbral entre el REFUGIO y la INTEMPERIE

USO DEL ESPACIO
Normalidad vs intensidad

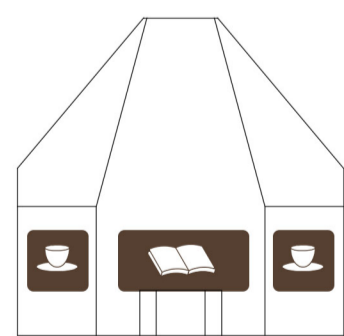

CONDICIONES DEL ESPACIO
Amplitud vs intimidad

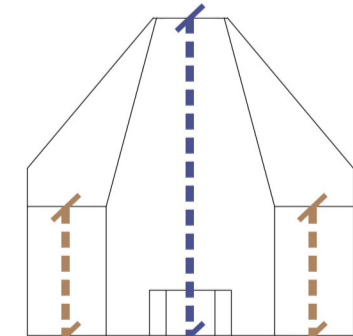

POSIBILIDADES GENERADAS POR EL ESPACIO
Interacción vs introspección

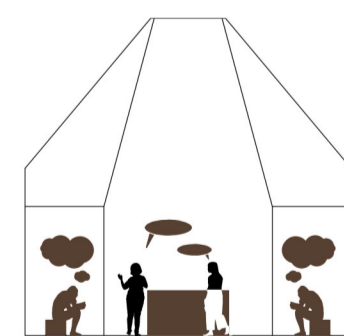

¿Cuál es la esencia de una cafetería? Más allá del café, es un espacio para disfrutar y compartir. Tras un análisis de los posibles usuarios y acciones que podrían vivirse, surge un proyecto donde las personas conversen, curiosen, descubran o aprendan, además de tomar un café. Este gesto fomenta el sentido de comunidad, beneficiando a la ciudad y al individuo, dando cabida a pequeñas exposiciones locales y al préstamo de libros o juegos. Mediante la convergencia de estos factores, se opta por combinar la sensación de refugio y privacidad, con la intensidad de un espacio amplio y ascensional.



Uniformidad fachada cubierta
Adecuación al entorno

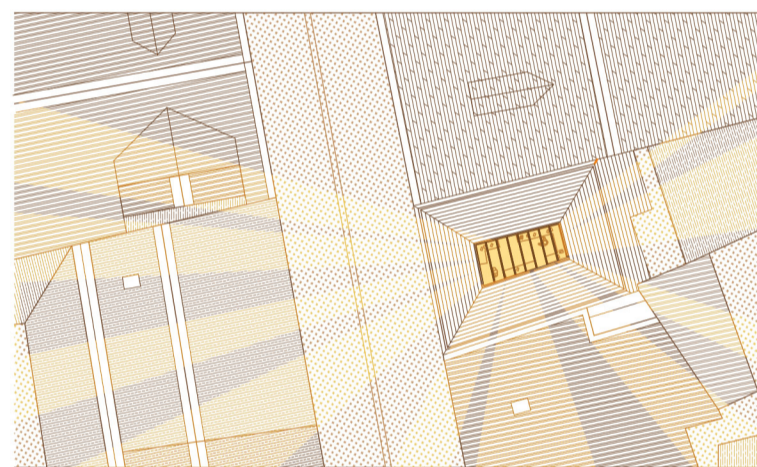

Aseo adaptado

Permanencia

Versatilidad

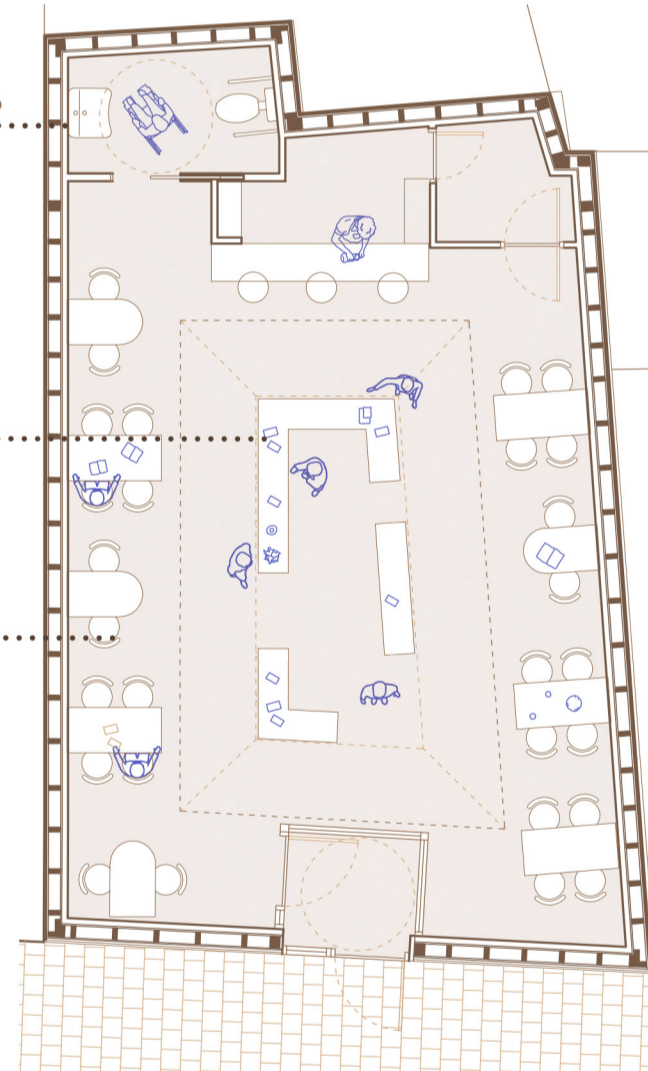

Sistema estructural conocido

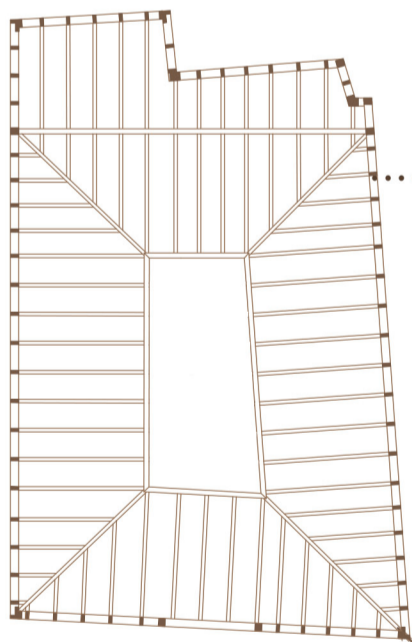

Iluminación natural cenital

Iluminación artificial indirecta

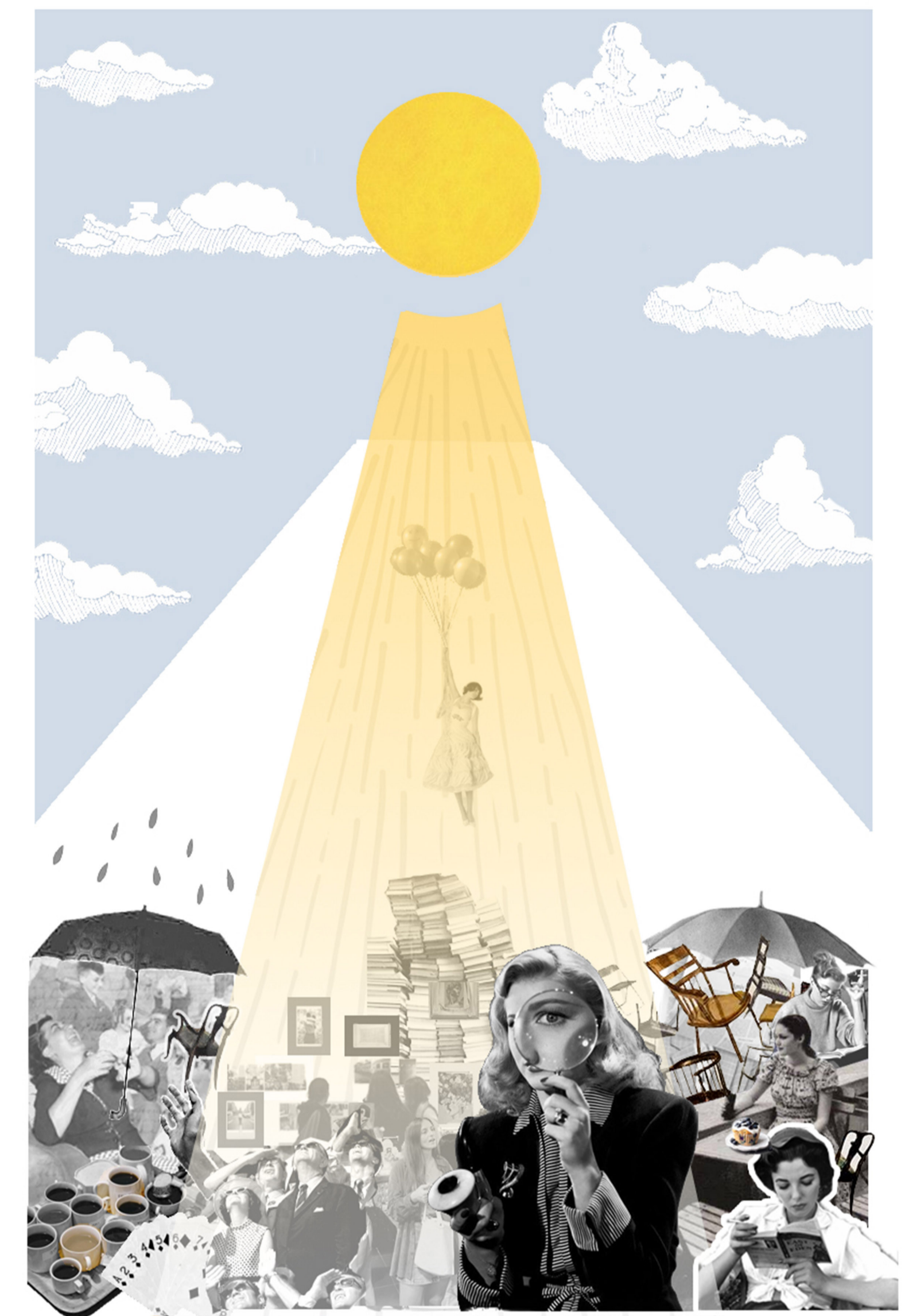
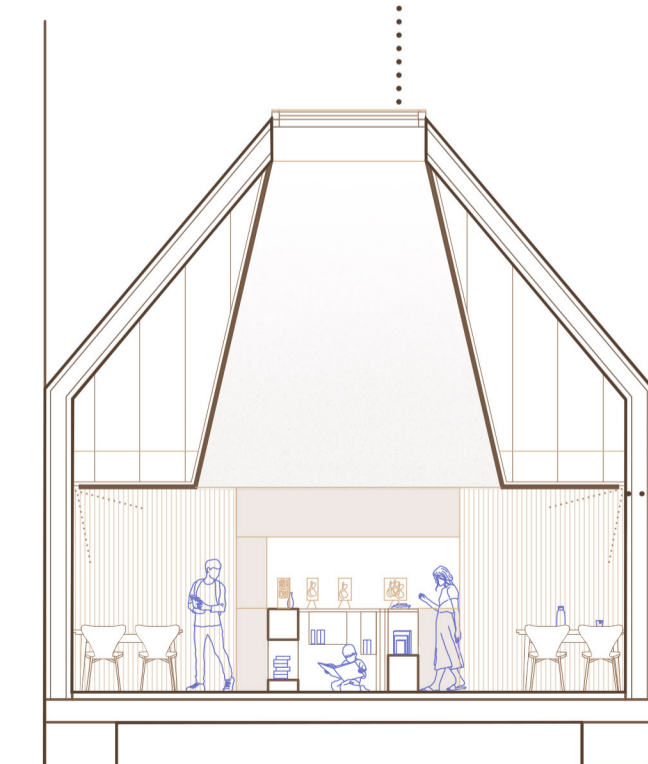
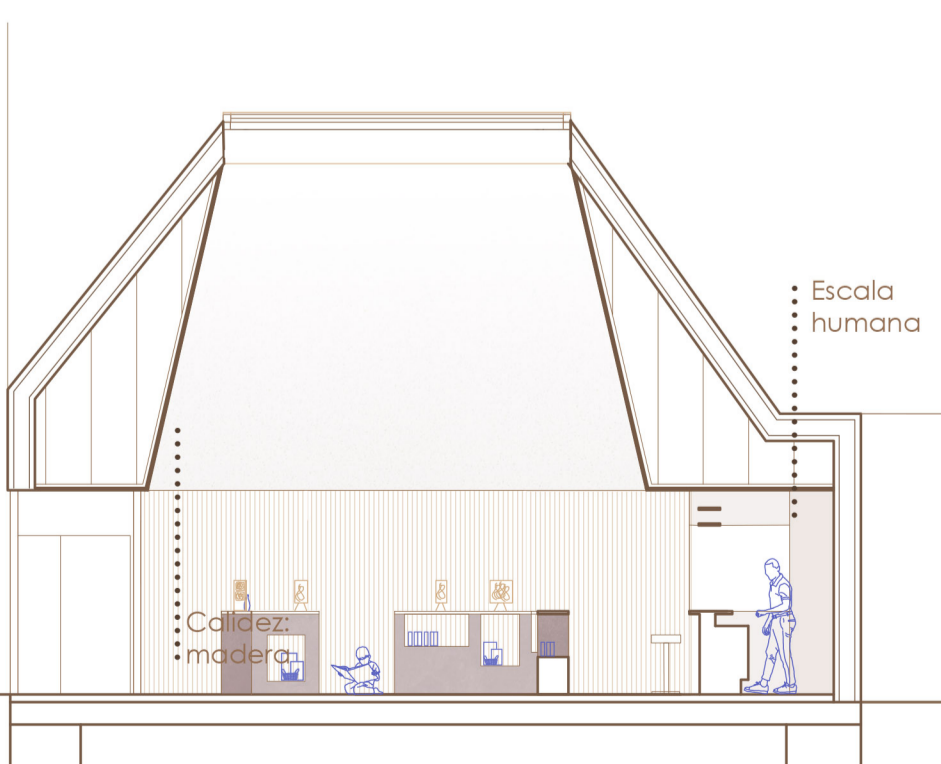

DUALIDADES

Escuela Técnica Superior de Arquitectura de Valladolid