

# RED PENITENTE 3.0



Penitencia para los implicados traducida en sentimientos de impotencia, frustración, subordinación, culpabilidad, descontrol, sometimiento ante las condiciones extremas del entorno, pero sobre todo ante la progresiva crisis económica de la que resultan responsables.

DEFICIT  
INFLACIÓN  
TASA DE INTERÉS  
PARO

STOCK INMOBILIARIO  
DEVALUACIÓN

Siete dinámicos indicadores del sistema económico, en directa relación con cada personaje, como generadores de una situación traumática en constante cambio, atracción.

De esta manera, el sistema de recorridos que conectan las estancias, queda supeditado a los valores de dichos parámetros, atendidos directamente de la web. Espacios dotados de conectividad inelástica, capaces de reaccionar ante la situación económica de nuestro país y de alterar el estado de bienestar de cada uno de los siete participantes.

Trajecitos exteriores guiados; distancias desmesuradas entre estancias; desorganización repentina del espacio; factores con los que mediar a lo largo de un año si la situación económica no mejora. En definitiva un ejemplo didáctico de mala gestión en este caso espacial, que da pie a meditar sobre las posibilidades de desarrollo de la nación, por el interés colectivo y propio de cada ciudadano. El bienestar personal como resultado del bien común.

Rutas para la reflexión, dónde las historias de miles de afectados son reproducidas sin pausa durante los seis meses nocturnos, a excepción de los espacios exteriores, su única vía de "escape".

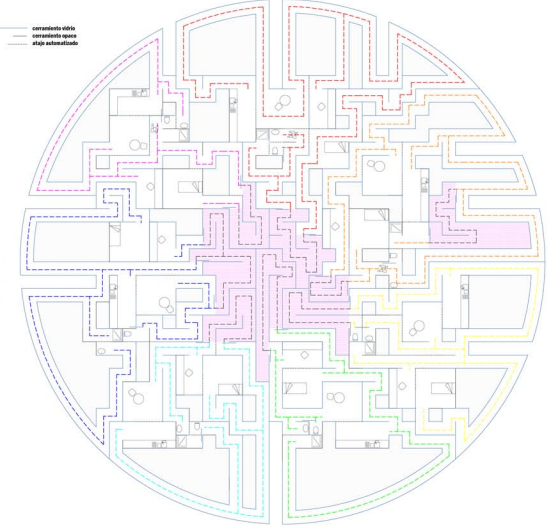
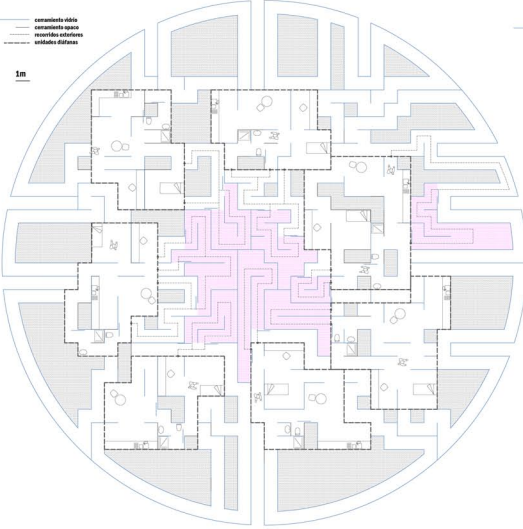

**ÓPTIMA GESTIÓN DEL ESPACIO**  
Indicadores favorables  
unidades difusas

múltiples situaciones intermedias resultado de la apertura de los distintos atajos

**PÉSIMA GESTIÓN DEL ESPACIO**  
Indicadores desfavorables  
distancias desmesuradas

WC-LABORO	18
COCINA-COMEDOR	27
COMEDOR-ESTUDIO	24
DORMITORIO-DUCHA	32
DUCHA-WC	8

ALCALDE - [DÉFICIT PRESUPUESTARIO]

WC-LABORO	18
COCINA-COMEDOR	27
COMEDOR-ESTUDIO	8
DORMITORIO-DUCHA	28
DUCHA-WC	3

CIUDADANO ESPECULADOR - [PARO]

RECORRIDOS EN SITUACIÓN MÁS DESFAVORABLES (bajos indicadores | sin atajos)



WC-LABORO	18
COCINA-COMEDOR	30
COMEDOR-ESTUDIO	12
DORMITORIO-DUCHA	50
DUCHA-WC	60

CONCEJAL URBANISMO - [STOCK INMOBILIARIO]



SUPERFICIE TOTAL  
1182,8m<sup>2</sup>



SUPERFICIE CONSTRUIDA  
781,7m<sup>2</sup>



PATIOS ACCESIBLES  
127m<sup>2</sup>



PATIOS INACCESIBLES  
304,1m<sup>2</sup>

WC-LABORO	18
COCINA-COMEDOR	23
COMEDOR-ESTUDIO	24
DORMITORIO-DUCHA	33
DUCHA-WC	10

JURADO PRESTIGIOSO - [PARO]

WC-LABORO	18
COCINA-COMEDOR	13
COMEDOR-ESTUDIO	21
DORMITORIO-DUCHA	19
DUCHA-WC	20

ARQUITECTO - [COMPRVENTA VIVIENDAS]

WC-LABORO	18
COCINA-COMEDOR	13
COMEDOR-ESTUDIO	8
DORMITORIO-DUCHA	28
DUCHA-WC	2

BANQUERO - [TASA DE INTERÉS]

WC-LABORO	18
COCINA-COMEDOR	16
COMEDOR-ESTUDIO	11
DORMITORIO-DUCHA	20
DUCHA-WC	20

PROMOTOR - [DESANUICIOS]