

# THE "In-between"

"El umbral es la clave para la transición y conexión entre distintas zonas. Constituye un espacio de reunión y diálogo entre áreas de diferentes tipos y usos."

Herman Hertzberger  
Lessons for Students in Architecture

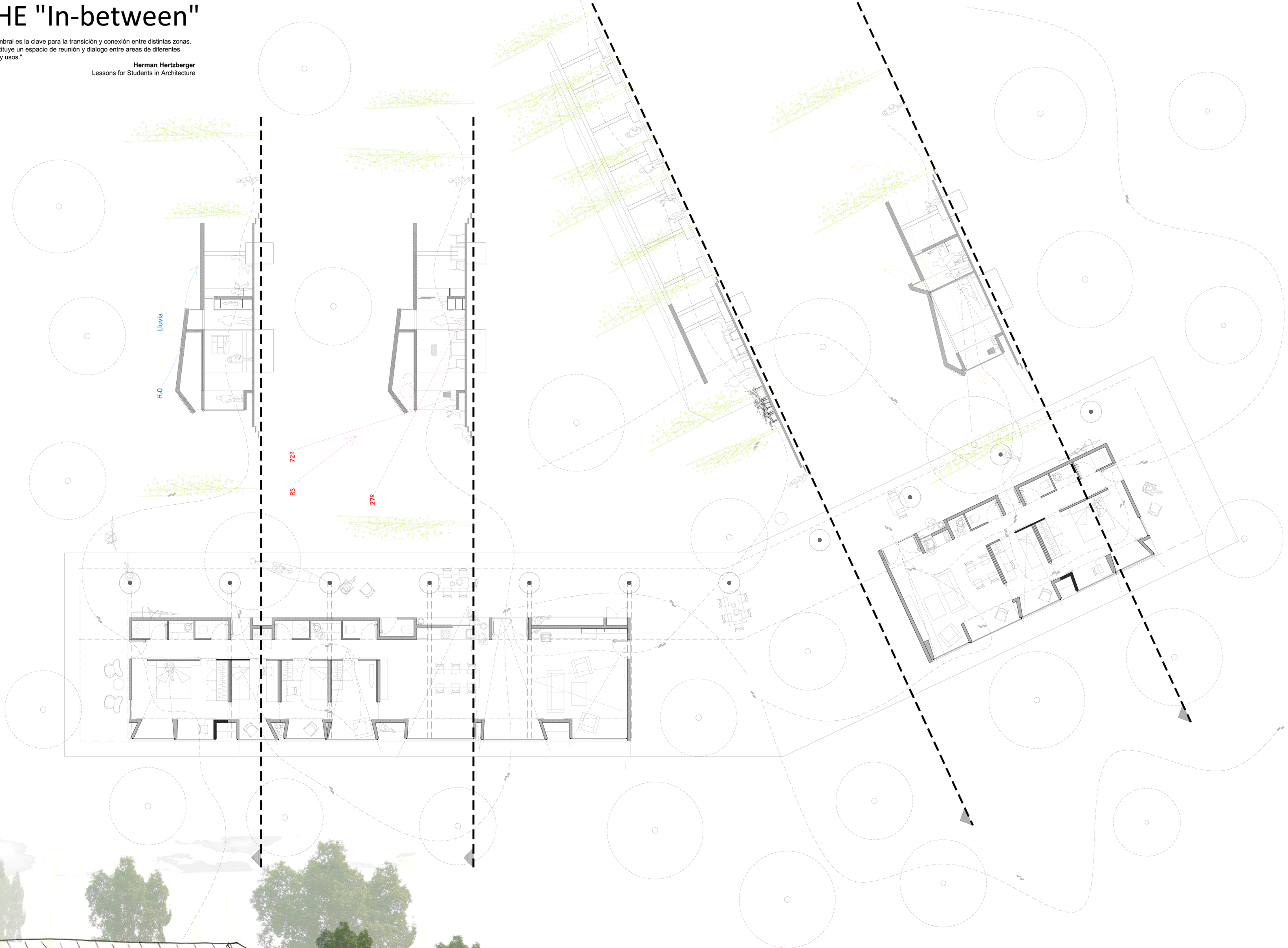
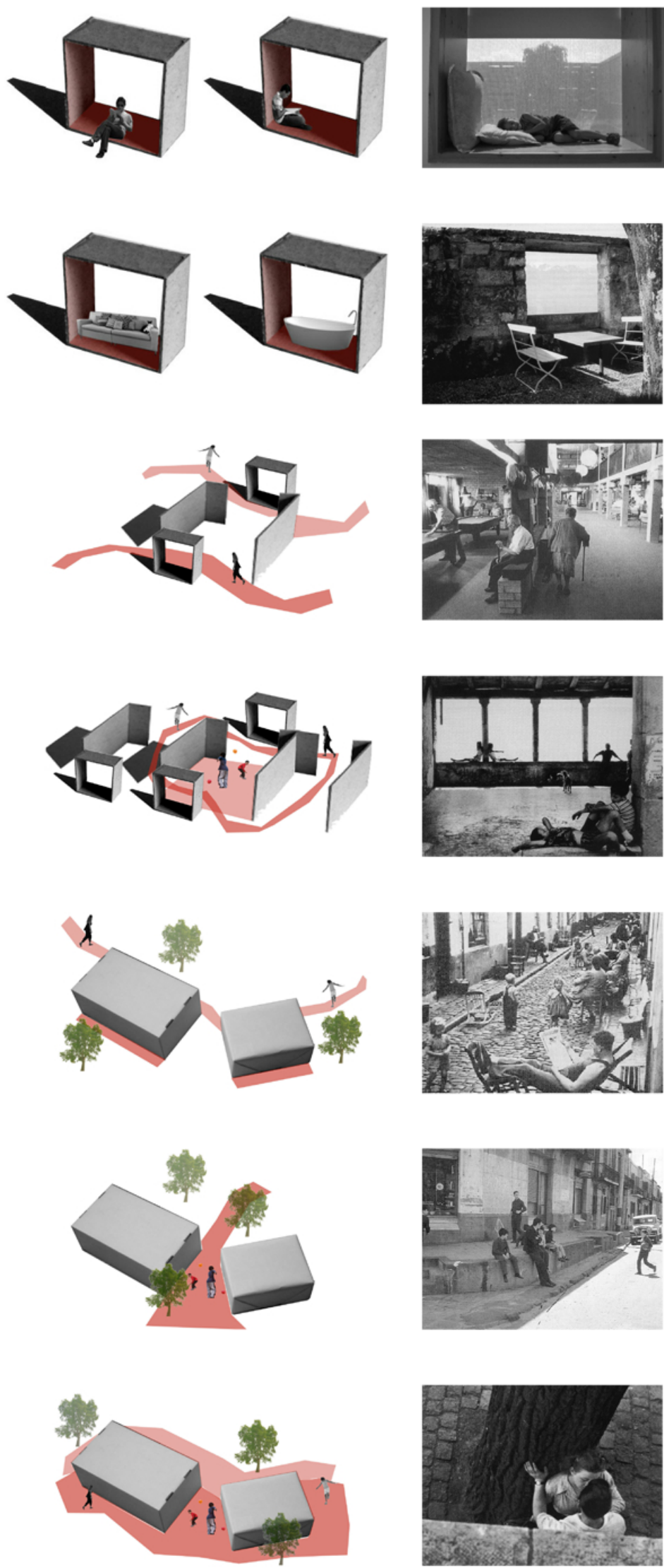

El recorrido por la vegetación que bordea el lago sirve de nexo entre los pabellones y el mismo. Las dos construcciones se sitúan sobre una plataforma y abren su fachada principal buscando la orientación sur/sur-este para aprovechar al máximo la radiación solar. El acceso a las viviendas se realiza entre los dos volúmenes donde nos encontramos con una plataforma de madera con arboles y vegetación a través de la cual un porche nos invita tanto a la entrada a los edificios como al descanso y la contemplación del paisaje. El pilar, elemento central de este espacio, se convierte en un espacio de socialización al crear una zona de descanso desde donde se visualizan los accesos a los diferentes pabellones y se contempla perfectamente el lago.

Una vez dentro se accede al salón donde grandes huecos en forma de ventanas permiten el contacto con el paisaje. El ancho del muro permite la dualidad in-between al convertirse en un espacio de relación dentro / fuera facilitando el desarrollo de actividades no programadas. Las habitaciones orientadas a sur y con un hueco cada una se abren y cierran para permitir ampliar o reducir el espacio en función de las necesidades del momento. Orientada a norte y dentro de los pabellones se sitúa la zona de servicios cuyas puertas permiten la comunicación entre casa y porche. El porche nos relaciona la casa con el exterior y permite en su interior desarrollar actividades procedentes de la casa o del bosque.

Las cubiertas, elementos que generan el volumen requerido, permiten su aprovechamiento para captar energía solar, recoger el agua de la lluvia, aislar la vivienda y generar espacios útiles dentro de la misma. Los dos umbrales norte (porche) y sur (huecos) se exigen como núcleo central de la relación entre los espacios interiores y el entorno permitiendo el desarrollo de actividades y relaciones sociales. In-between no forma parte ni de uno ni del otro, es un elemento que relaciona los dos espacios siendo apropiados de una manera o otra.

