



Un FUTURO para el PASADO

Intervención en la antigua central hidroeléctrica de Santa Elena

Inaugurada en 1.902 y cerrada en 1.970

El proyecto recupera la antigua central y sus edificaciones anexas. Referente de técnica y de arquitectura industrial de la época que se encuentran agonizando en el más completo abandono.

La naturaleza campa a sus anchas en sus alrededores y, si nada lo remedia, será otro ejemplo más del patrimonio que la desidia oficial dejó desaparecer.

Se entiende la central como vestigio de la memoria colectiva y parte del patrimonio industrial.

Se interpreta este patrimonio en su contexto territorial, como consecuencia directa del uso que la sociedad de la época hizo del medio natural.

Se asume el valor original de lo existente y, por lo tanto, la conveniencia de su conservación, al menos parcial.

El proyecto se sitúa entre la rehabilitada y la construida, realizando las modificaciones constructivas y funcionales necesarias, pero manteniendo los valores esenciales de aquello que se rehabilita.

En todo el proyecto se percibe una gran atención hacia la luz natural, la vegetación y las vistas abiertas al exterior.

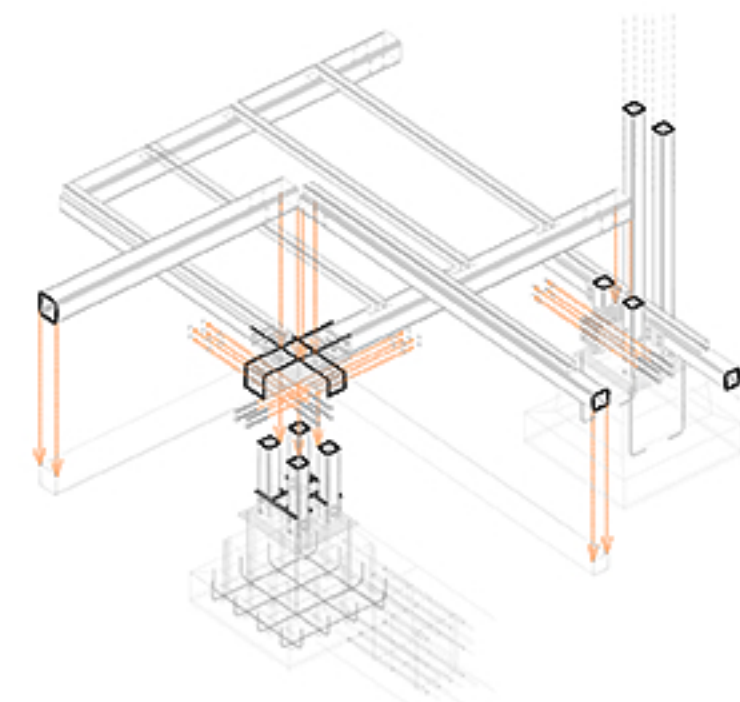

Estructura prefabricada y desmontable para edificaciones anexas.

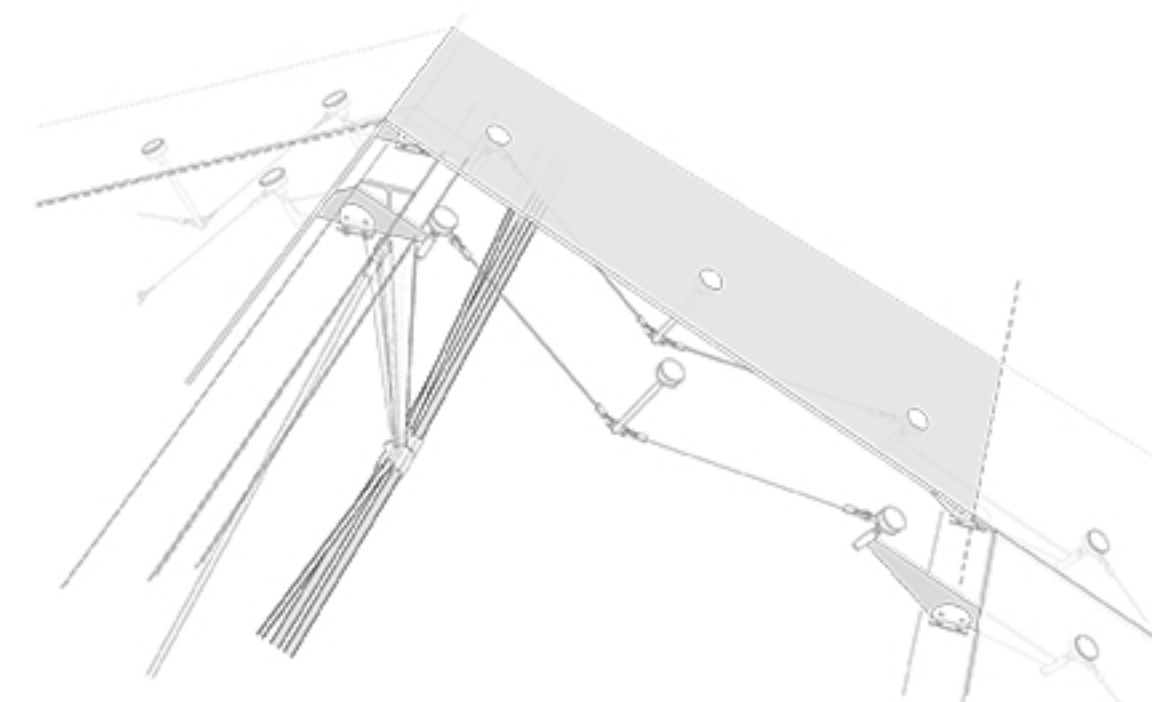

Cubierta de acero y cristal en la antigua central, contraste de lo nuevo con lo antiguo.

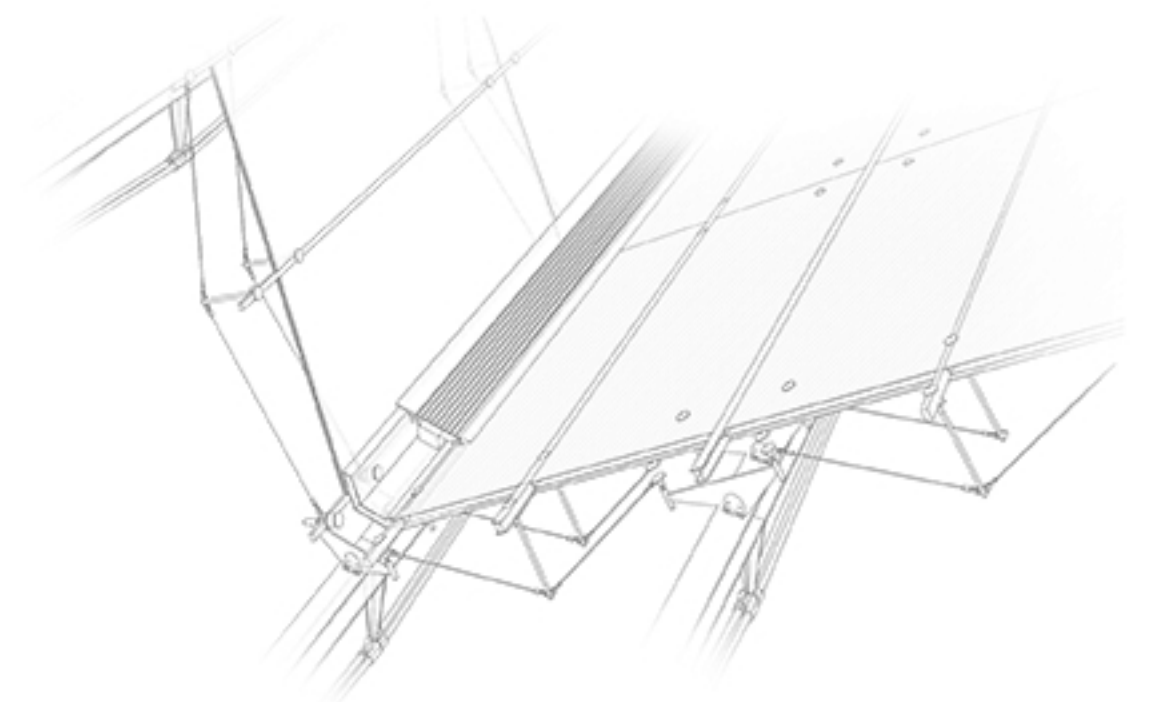

Cubierta e forma de sierra en los antiguos barracones para control lumínico

