AZAR/NECESIDAD

8 8 00

SOLAR EN BERLÍN /2 viviendas

Para satisfacer las necesidades de una casa particular, según de que inquilino se trate, primero se tratan los aspectos positivos de una vivienda convencional.Se plantea que las dos viviendas posean **ventilación cruzada** de tal manera que puedan tener dos fachadas opuestas, con vistas a la ciudad y vistas al parque interior de manzana.Así se pueden diferenciar espacios dentro de la vivienda según su uso. Y para hacer más cómodo el hecho de tener diferentes plantas dentro de la vivienda, se plantea el núcleo de comunicación independiente, las diferencias de cota son con **medias alturas** para hacer más cómodos los recorridos interiores.

cuatro estudiantes erasmus de arquitectura,economía, música y matemáticas

un novelista soltero con gran biblioteca,aficionado a cocinar

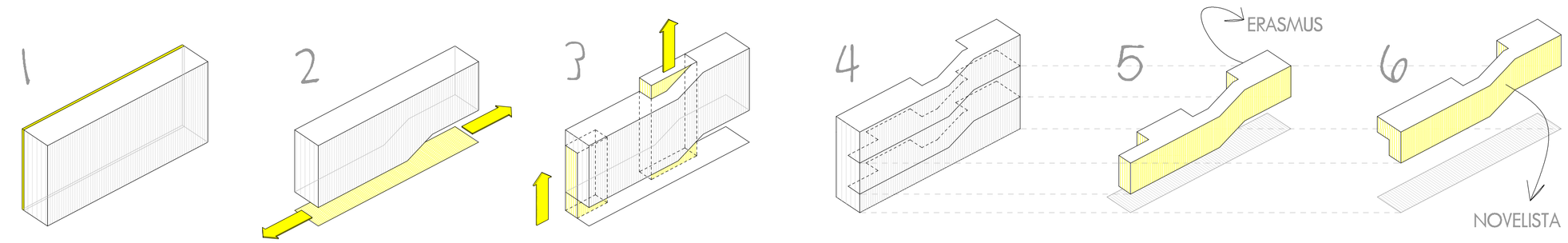

1. el volumen del solar se supone de una altura que no supere la de los edificios colindantes. se propone una banda de instalaciones
2. como condición indispensable el paso entre el exterior y el interior de la manzana tiene que ser público
3. el núcleo de comunicación entre las dos viviendas en la fachada principal.y un patio de luz que atraviesa eledificio
4. las dos viviendas tienen una disposición similar para que las dos tengan unas caracteristicas iguales
5. ventilación cruzada y dos fachadas
6. las alturas dentro de la casa se hacen por medio de medias alturas

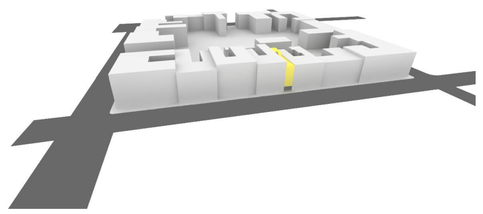

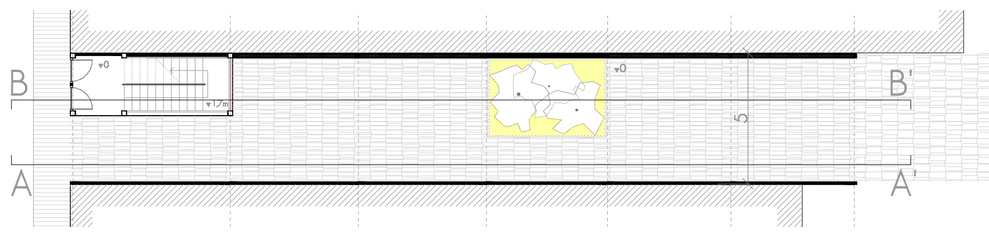

PLANTA ACCESO

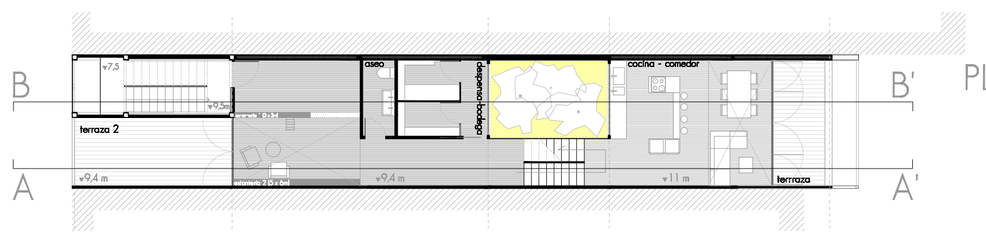

PLANTA 3 (NOVELISTA)

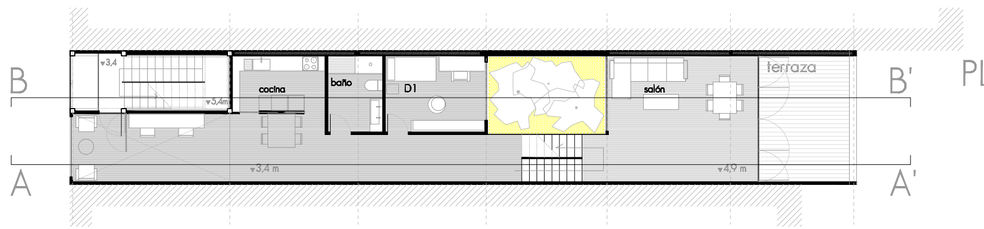

PLANTA 1 (ERASMUS)

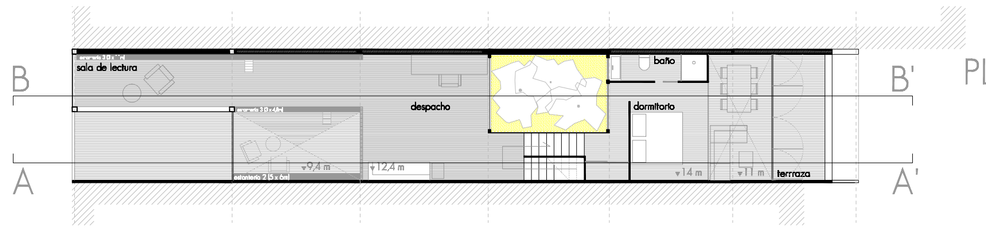

PLANTA 4 (NOVELISTA)

escala 1/100 0 1 2 3 5 10

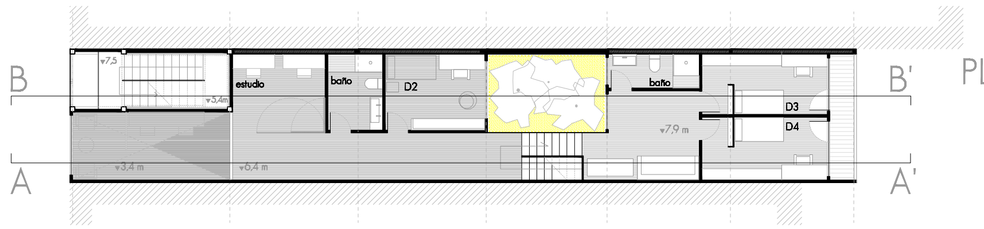

PLANTA 2 (ERASMUS)

Para conseguir una vida sana y basada en el equilibrio existe la regla de los tres 8 ,trata de diariamente conseguir:

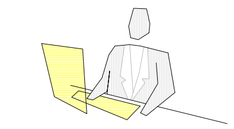

8 HORAS DE TRABAJO

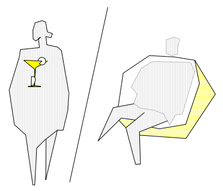

8 HORAS DE OCIO

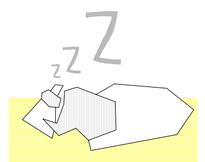

8 HORAS DE SUEÑO

Por ello el proyecto trata de separar estos tres ambientes en diferentes espacios junto con los condicionantes del solar y sus dos posibles fachadas se conjugan de tal manera que:

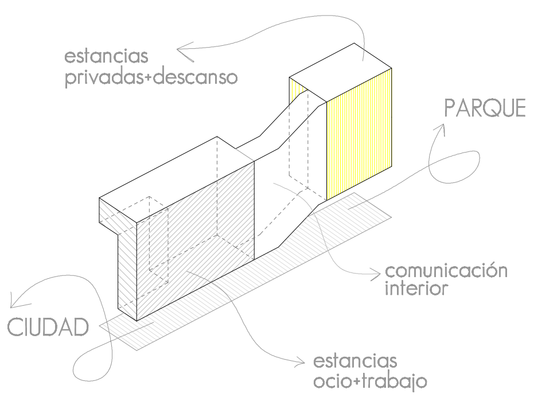

sección longitudinal AA'

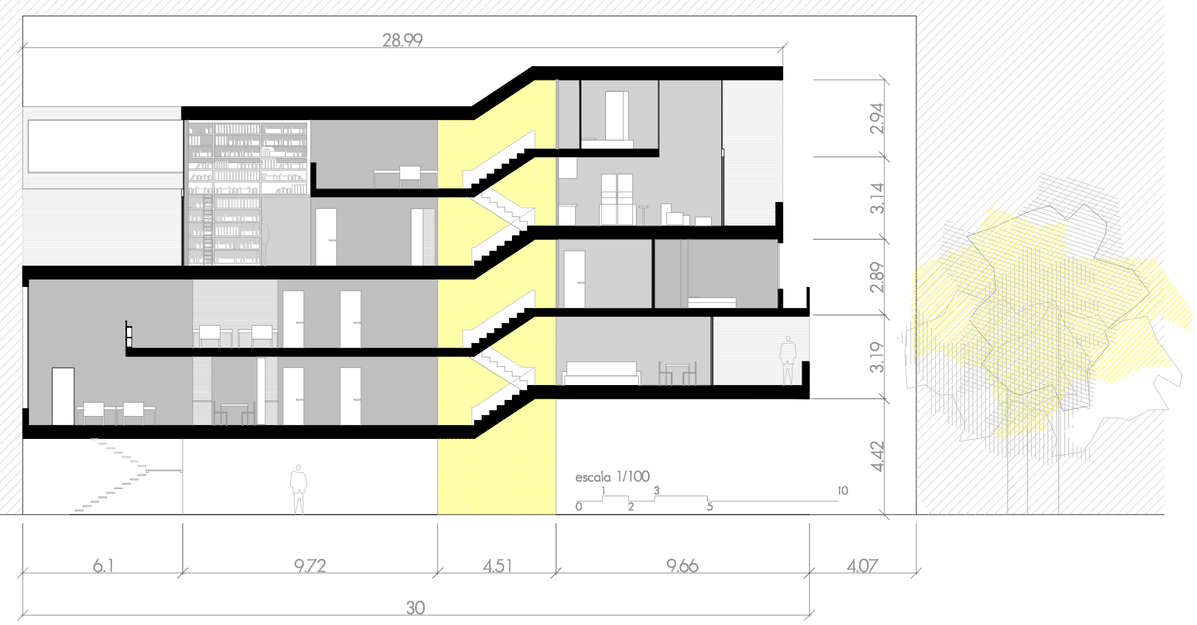

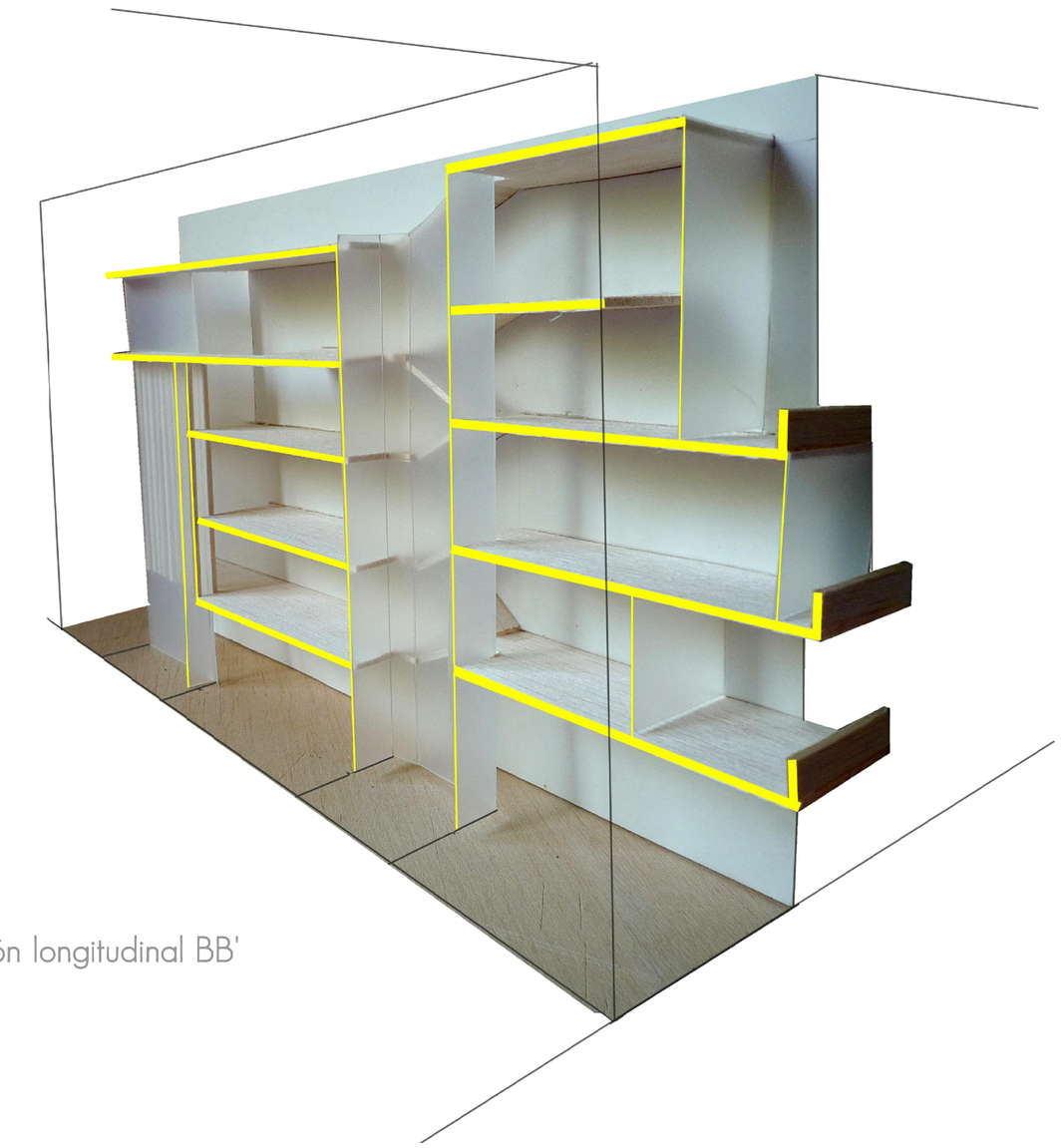

sección longitudinal BB'