

# “azar y necesidad”

## acotando un paso...

El principal condicionante de esta propuesta ha sido mantener el paso hacia el interior de manzana.

El siguiente fué la elección del tipo de usuarios, los cuales, en función de sus necesidades permiten opciones muy distintas.

Al final se decantó por:

- “Una persona ciega que vive sola y toca el piano”  
Su vivienda situada al nivel del sótano (NS) no requiere tanto de visuales sino de sensaciones, así la ventilación se lleva a cabo a través de un patio longitudinal donde además aparece vegetación que hace del paso superior un lugar más amable; donde se nos invita a pasar al insinuarse el sonido del piano situado justo debajo del acceso.

- “Cuatro estudiantes Erasmus de Arquitectura, Economía, Música y Matemáticas”  
Esta vivienda tipo dúplex se sitúa en el punto más alto del solar (N1+N2), proporcionando un techo que nos provoca casi una sensación de vértigo al pasar por debajo.  
Estos usuarios se escogieron por su condición de necesitar unos espacios parecidos pero de gran aislamiento entre ellos, lo que se aprovecha para proyectar las habitaciones como grandes suites separadas a través de grandes patios, donde pueden tener total intimidad y libertad de distribución.  
Estos patios, además, producen un ritmo de luz y sombra en el paso hacia el interior de manzana.

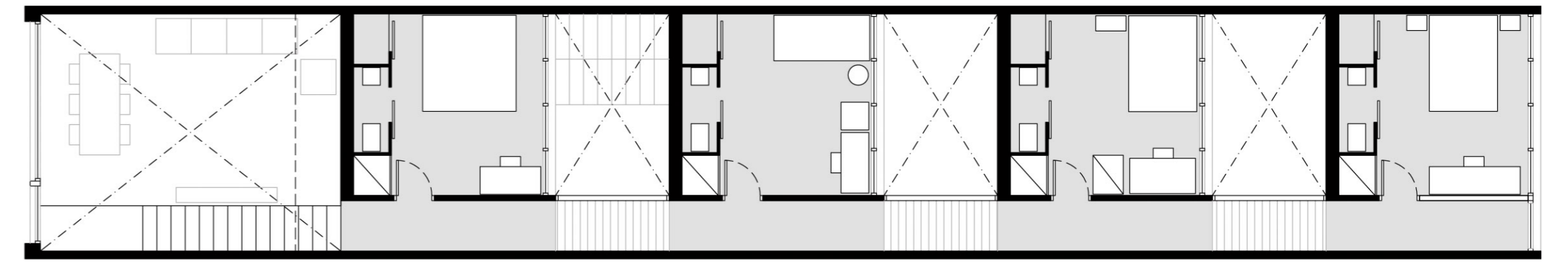

planta N2\_escalera 1/100

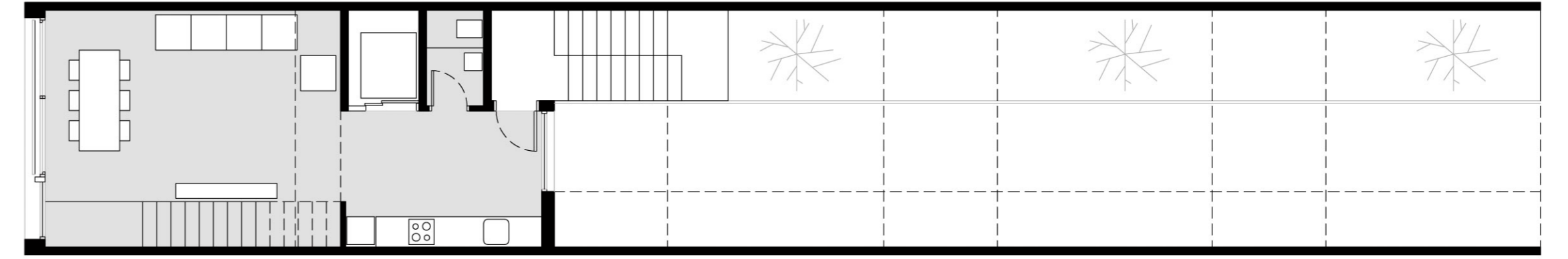

planta N1\_escalera 1/100

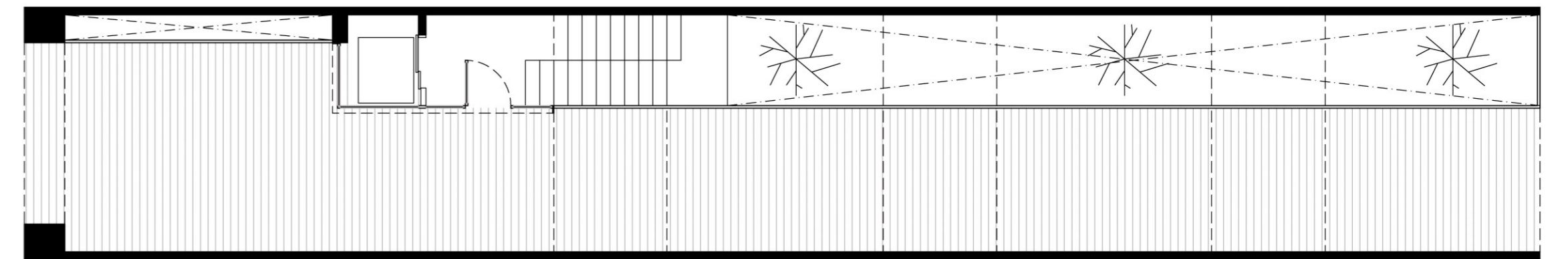

planta N0\_escalera 1/100



alzado calle\_escalera 1/100

N2 ✓  
N1 ✓  
N0 ✓  
NS ✓



sección longitudinal\_escalera 1/100



sección longitudinal\_escalera 1/100

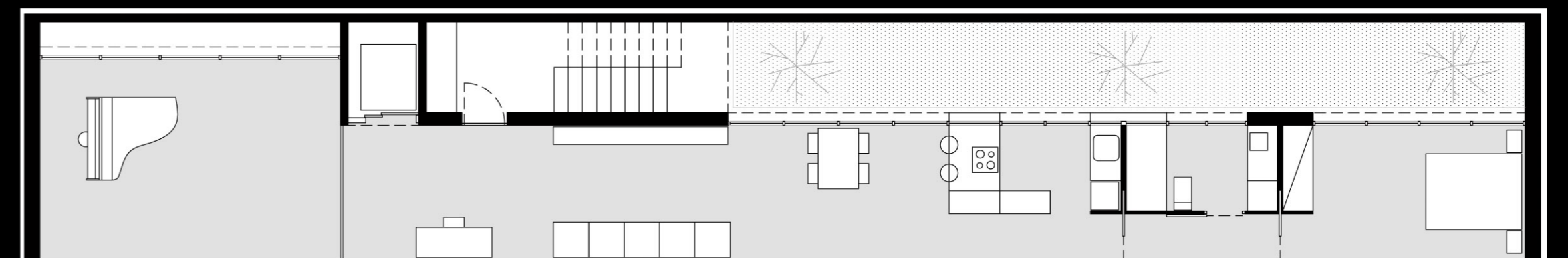

planta NS\_escalera 1/100

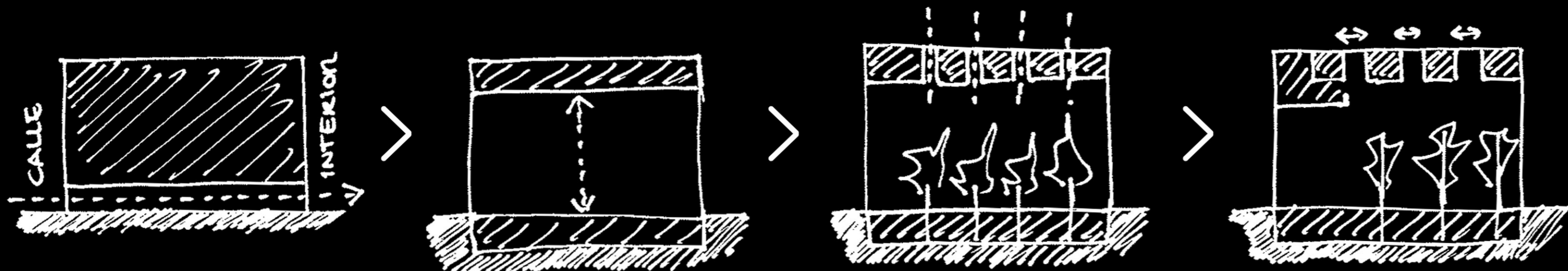

esbozos concepto de proyecto