

ANÁLISIS DEL PROYECTO_

IDEA_



El concepto se basa en el libre movimiento de un periscopio para permitir vistas a la calle y al patio de manzana simultáneamente.

TIPOLOGÍAS_

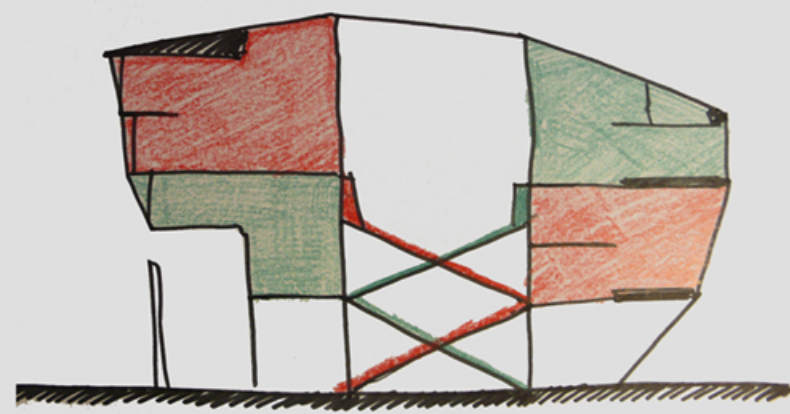

- Vivienda para experto informático.**
Consta de:
- P1: Sala de espera para consultoría informática + aseo.
- P1+: Despacho de informática + área de trabajo + aseo.
- P2: Gimnasio con sauna + cocina + salón-comedor + aseo.
- P2+: Dormitorio principal + terraza + baño.
- Vivienda para cuatro estudiantes erasmus.**
Consta de:
- P1: Cocina + salón-comedor + aseo.
- P1+: Biblioteca común + sala insonorizada música + aseo.
- P2: Dos dormitorios + baño.
- P2+: Dos dormitorios + baño + acceso a azotea.

EVOLUCIÓN VOLUMÉTRICA_



El proyecto evoluciona a través de una combinación de volúmenes simples hasta una relación lo más íntima posible entre las dos viviendas y el patio central; obteniendo la mayor cantidad de vistas.

ESTRUCTURA_



Muros de carga longitudinales de hormigón armado in situ que "sostienen" dos volúmenes recubiertos de placas de aluminio.

CLIMATIZACIÓN_

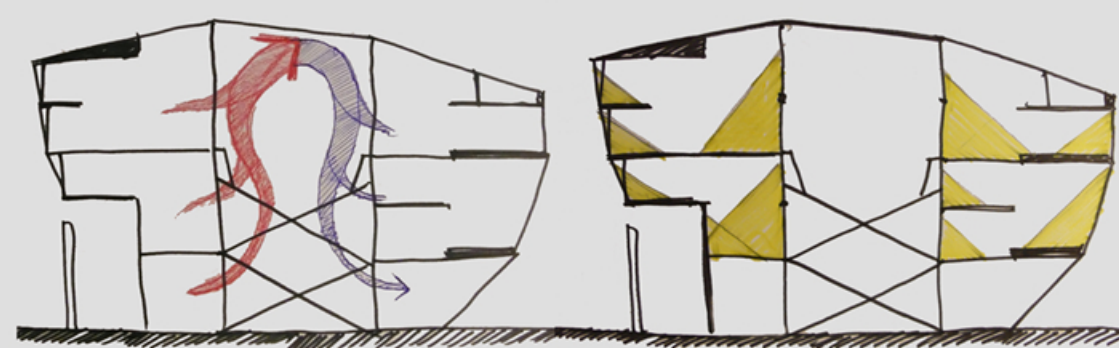

El patio central permite que se genere una corriente de aire interna que favorece la climatización pasiva del edificio; así como una correcta iluminación de todas las estancias mediante soleamiento directo.

SOLEAMIENTO_

DISTRIBUCIÓN PLANTAS_

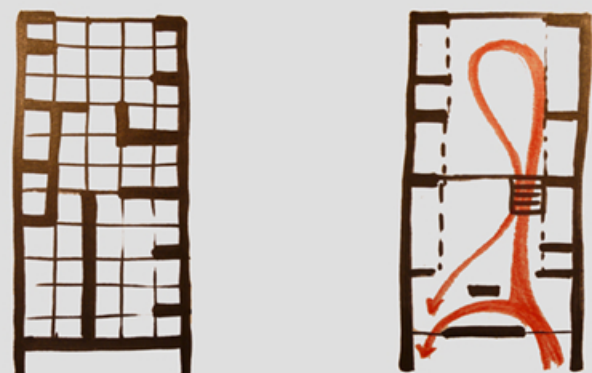

Se basan en una modulación de 1x1 m en la que se incluyen armarios empotrados con lamas de madera que ocultan todas las facilidades de las viviendas y que permiten una diferenciación con intimidad de los diferentes flujos circulatorios.

SECCIÓN LONGITUDINAL 3D CON MATERIALES_

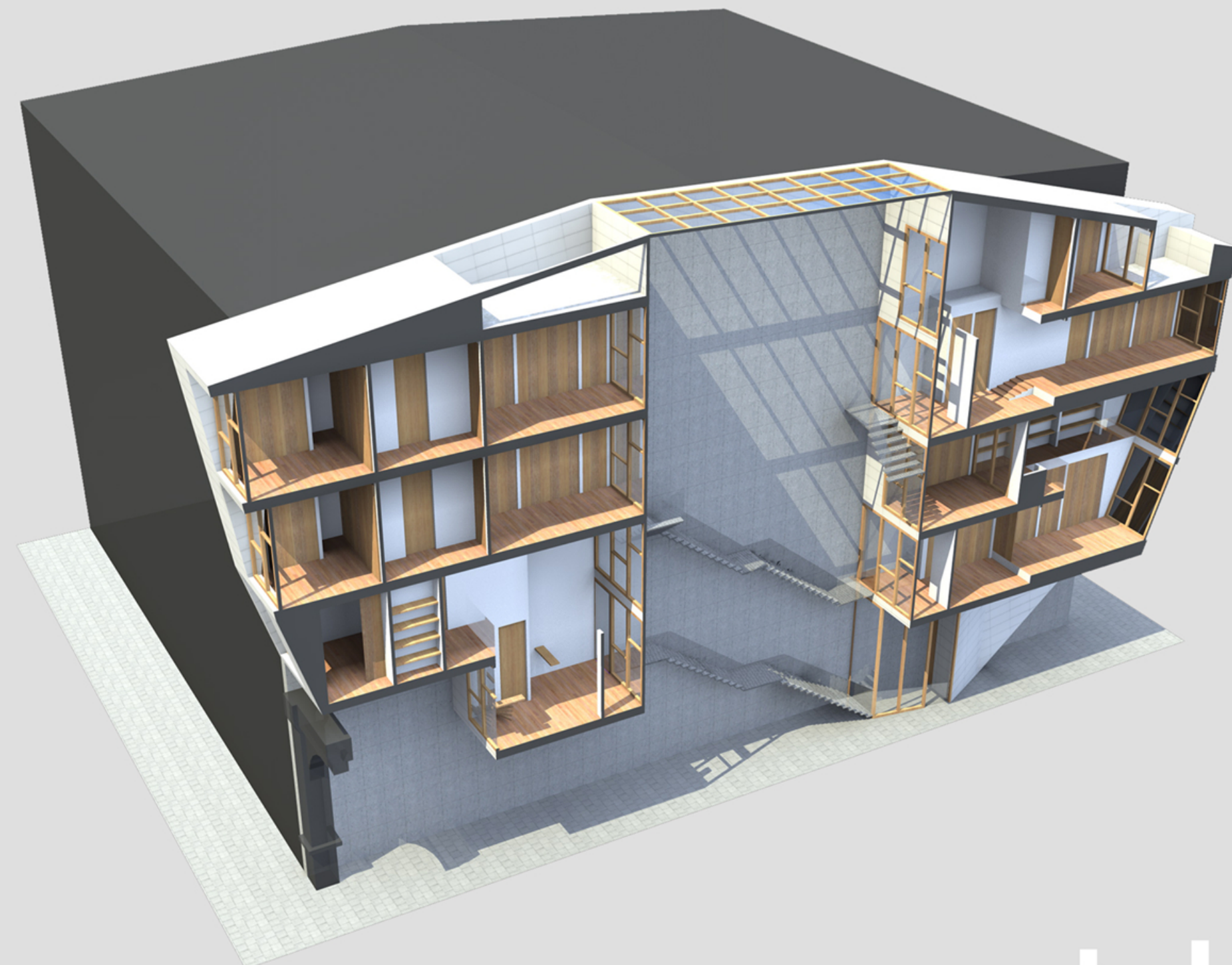

PLANOS_

ALZADO CALLE_

Escala 1:150



ALZADO PATIO DE MANZANA_

Escala 1:150

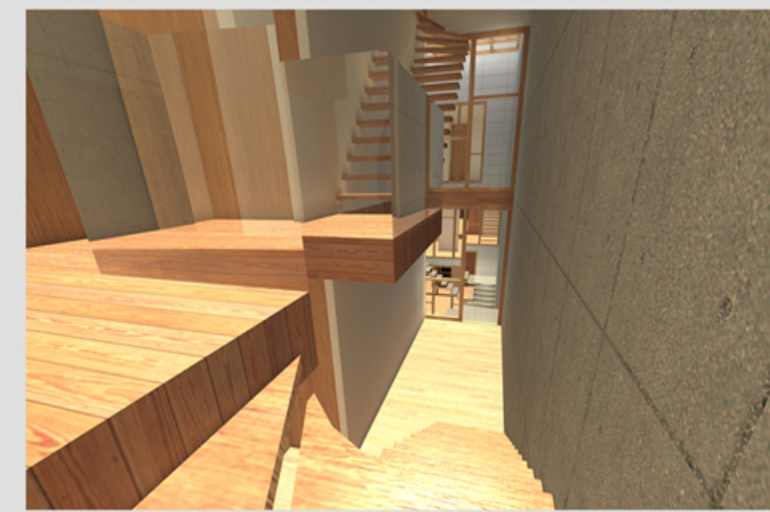
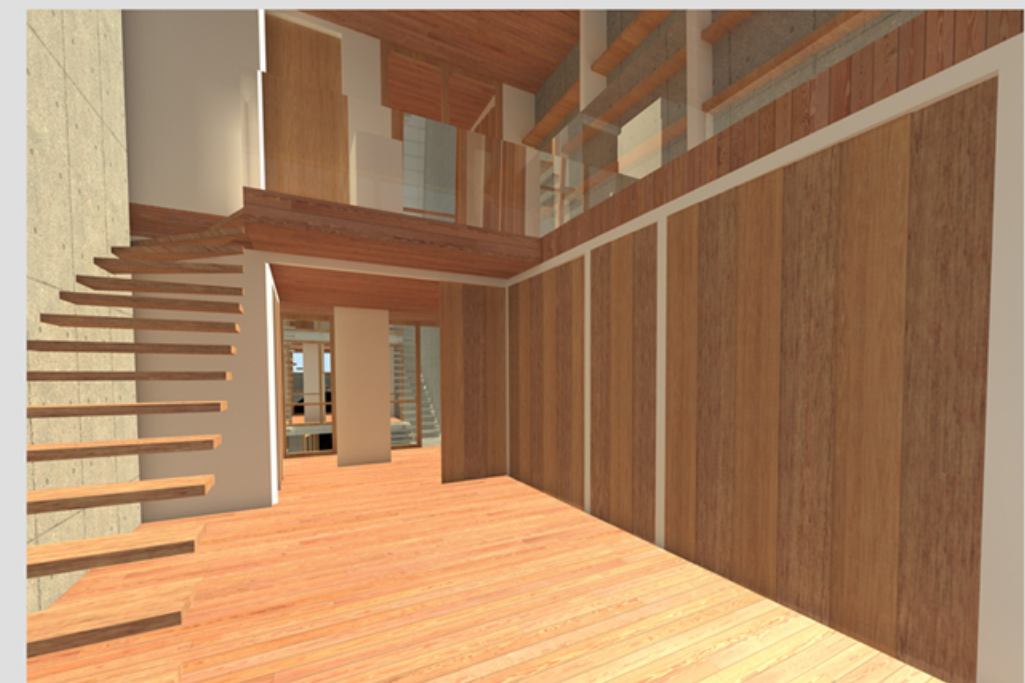

Vistas del interior de las viviendas



PLANTAS_

Escala 1:150

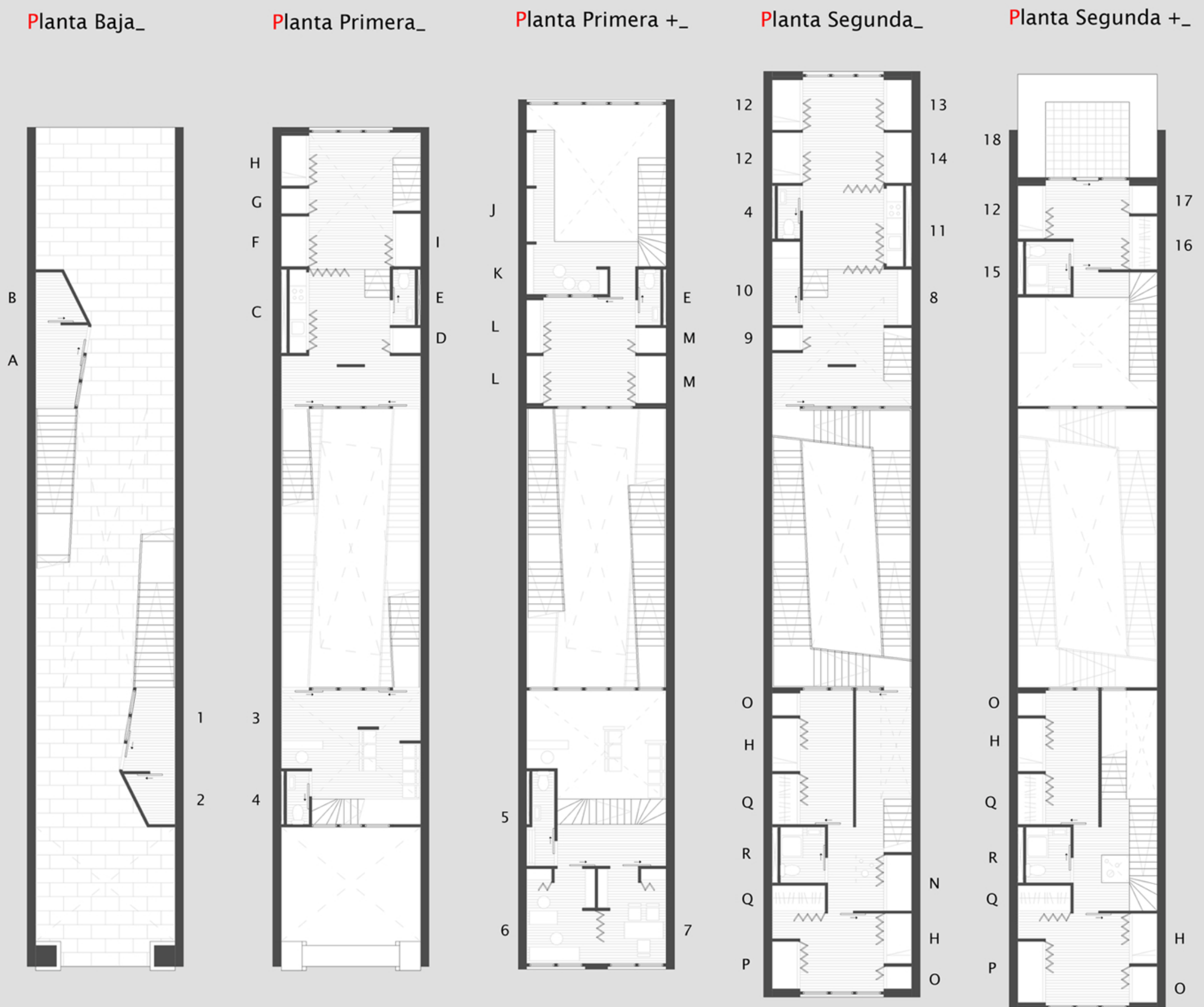

VIVIENDA INFORMÁTICO_

- 1.- Portal
- 2.- Sala instalaciones
- 3.- Sala espera consultoría informática
- 4.- Aseo
- 5.- Aseo + vestuario empleados
- 6.- Zona de trabajo
- 7.- Despacho
- 8.- Máquinas gimnasio bajo escaleras
- 9.- Armario pesas

VIVIENDA ESTUDIANTES ERASMUS_

- A.- Portal
- B.- Sala instalaciones
- C.- Cocina
- D.- Armario para cocina
- E.- Aseo
- F.- Mesa comedor
- G.- Armario salón
- H.- Cama
- I.- Armario mobiliario salón
- J.- Biblioteca compartida
- K.- Zona de lectura
- L.- Mesa de trabajo
- M.- Armario instrumentos
- N.- Armario bajo escaleras
- O.- Mesa de trabajo
- P.- Armario
- Q.- Guardarropa
- R.- Baño

SECCIÓN LONGITUDINAL_

Escala 1:150



Vista desde el patio interior

