

**SEGUNDA MANO:
La preexistencia**

En 1992 Enric Miralles pronunció lo siguiente: *"...Encontrar ese tipo de lugar en tus proyectos donde dices ¡ahí podría vivir! Uno de estos lugares es el proyecto de Huesca que ahora se está construyendo."*

En el Palacio de los Deportes de Huesca (1994), se encuentra un rincón de noventa 90m², accesible a los ciudadanos las 24 horas del día y protegido del viento y de la lluvia.

**LA MÍNIMA INTERVENCIÓN:
Los objetos personales del sujeto**

Se trasladan al lugar objetos domésticos de valor emocional ya que se confía categóricamente en su capacidad para convertir este espacio vacío en una verdadera casa, y sobretodo en un hogar.

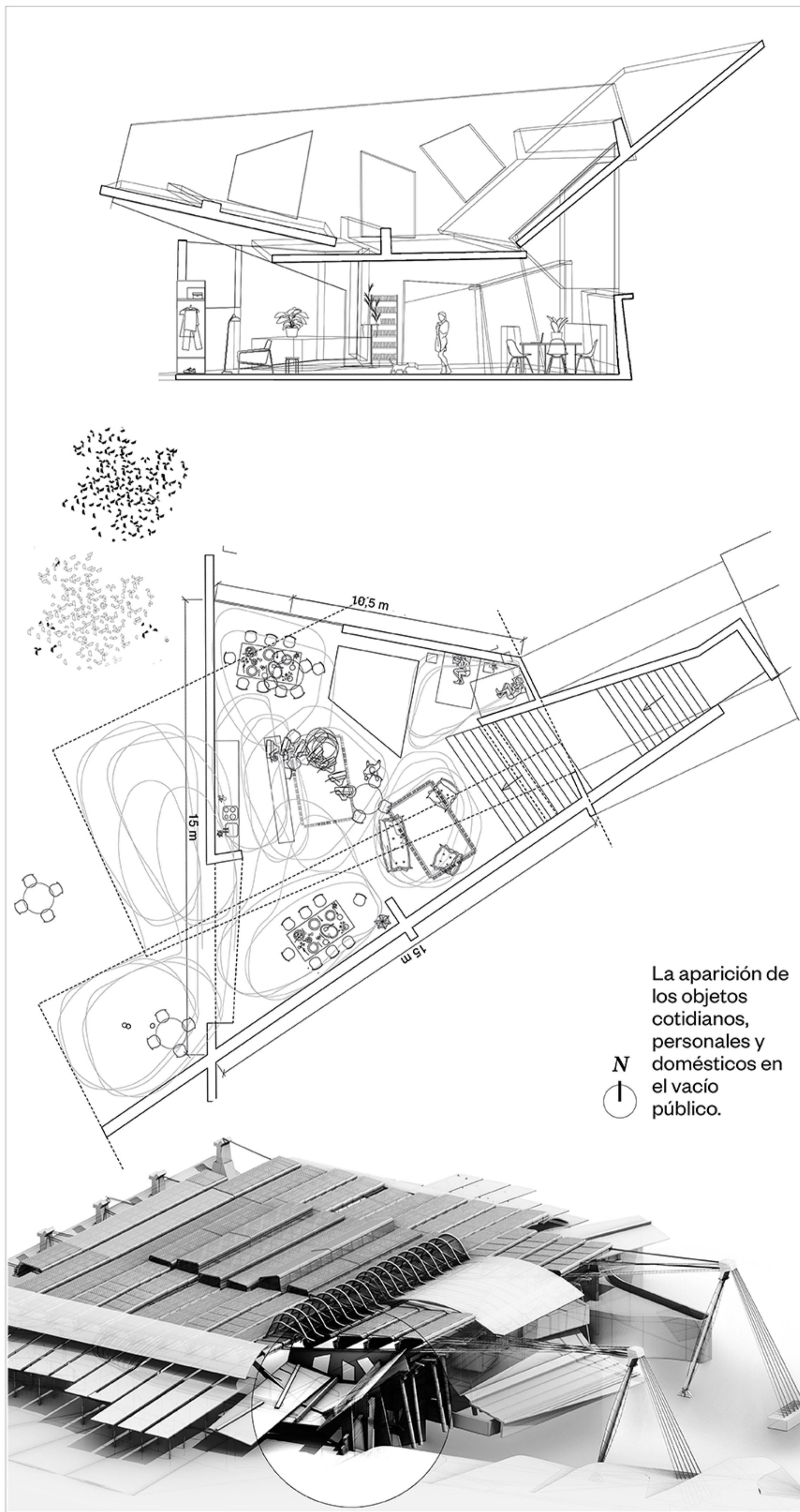

La aparición de los objetos cotidianos, personales y domésticos en el vacío público.

