



CASA DOM

La estructura de los muros de piedras se mantuvo igual a lo que siempre fue, desde hace 174 años. Las ruinas de hoy fueran una antigua hospedaría en 1845, una obra hecha para que el entonces rey de Portugal se quedara unos días de visita a la isla llamada Desterro, actual Florianópolis. La calle de pavimento en piedras que está al lado de la casa fue hecha para visita de Don Pedro II a la Iglesia de Nuestra Señora de las Necesidades. (1750 e 1756) el 21 de octubre 1845. Una casa discreta con paredes en el interior de los muros de piedra, la esencia confortable de estar con paredes de arenaria. Con solamente un piso, con dos habitaciones, pasaron a tener baño integrado. Una de las habitaciones, más tranquilas, con ventanas luminosas para el pasillo y vista para el mar, uno comedor con cocina y un salón con acceso al patio exterior, espacio lúdico y de convivencia. En el patio tenemos el tanque de agua para refrescar los días de verano tropical.

La estrategia de criar un espacio de transición para mejorar el contacto directo con la calle fue una fuerza motriz de como se ha desarrollado el proyecto, una solución simple y eficiente para lograr una mejor seguridad y una nueva perspectiva de sentidos. También se destaca la azotea con una de las vistas y puesta del sol más increíbles de la isla. Con muy poca intervención, se logró un resultado muy satisfactorio, donde se ha hecho una propuesta exequible y sólida. Una casa discreta, pero rica en confort y generosa en todos sus sentidos, y ubicada en un sitio exuberante.



SANTO ANTÔNIO DE LISBOA | FLORIANÓPOLIS | BRASIL



RUINAS EXISTENTE



RUINAS EXISTENTE

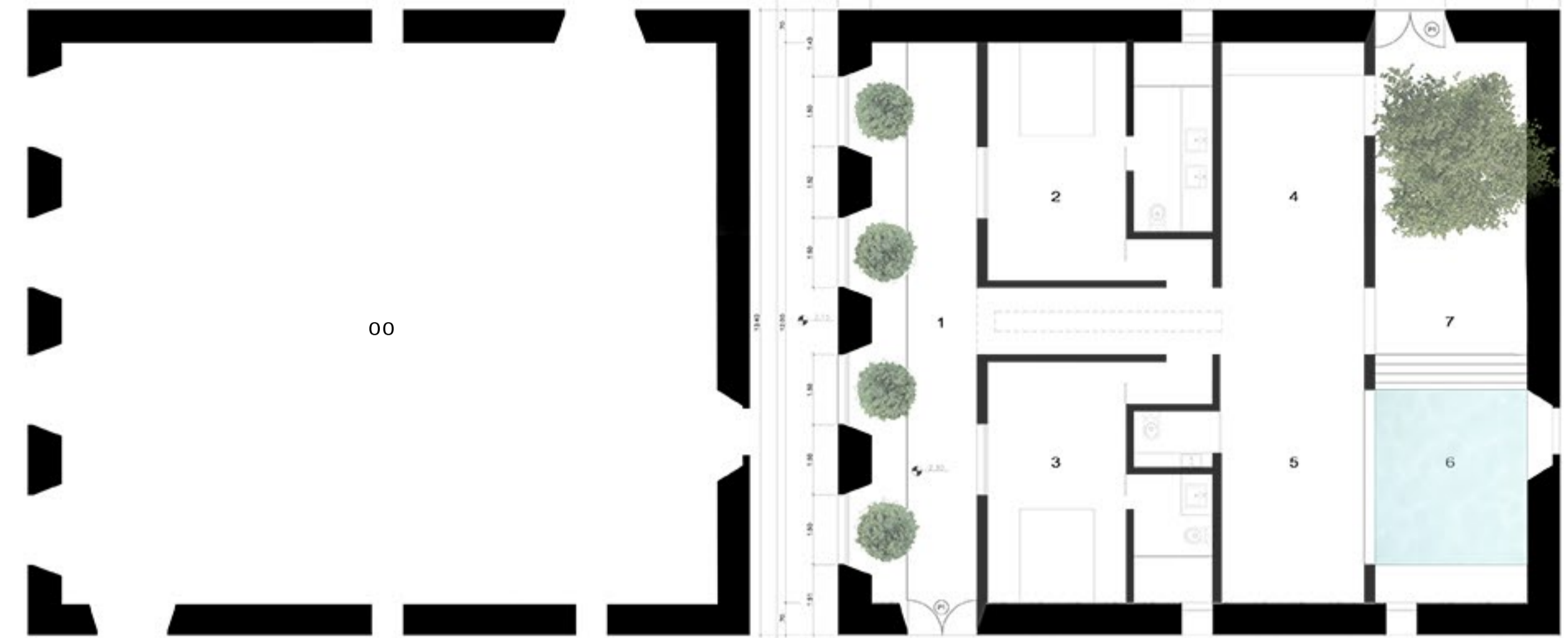

00 PLANTA DEL EXISTENTE

11 PLANTA 0

- 11 PLANTA DEL PROPUESTO
- 01 PASILLO DE TRANSICIÓN
- 02 HABITACIÓN
- 03 HABITACIÓN
- 04 COMEDOR Y COCINA
- 05 SALÓN
- 06 TANQUE
- 07 PÁTIO EXTERIOR

