

PENITENCIA

La penitencia de los Inquilinos se realizará de dos formas

- 1 Mediante la sucesión de espacios desvirtuando elementos que ellos mismo han desvirtuado entendiendo la arquitectura como un simple negocio.
- 2 Haciendo participe a la sociedad y a ellos mismos de su propia penitencia.

2 Cada espacio penitenciario se divide en 4 módulos entre los que se dispone un espacio de comunicación

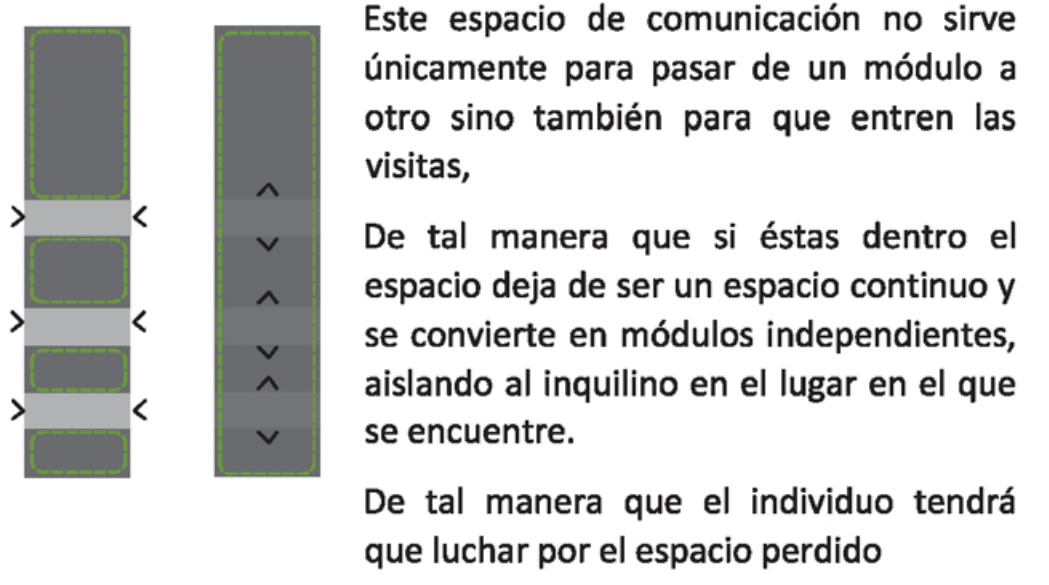

LUCHA CONSTANTE POR ALCANZAR EL 'ESPACIO' ADECUADO

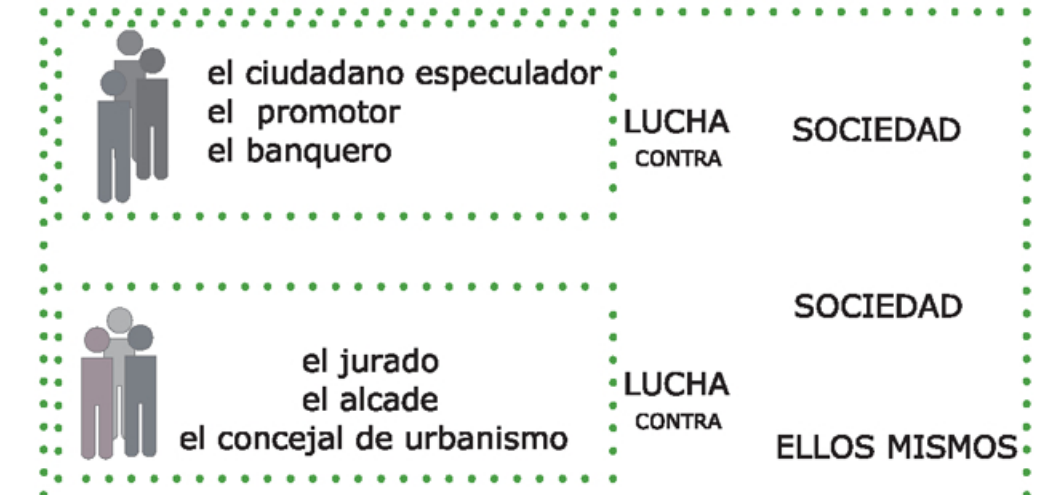

El jurado, el alcalde y el concejal de urbanismo, son entes de representación pública y como tal deberán luchar por obtener el bien común



El arquitecto a diferencia de los demás partirá del espacio adecuado y luchará por mantenerlo

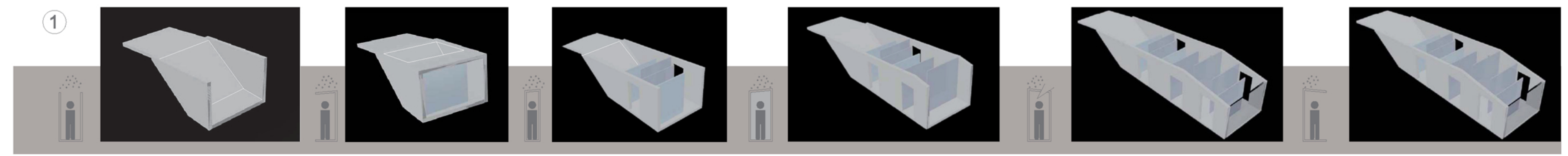

LUCHA CONSTANTE POR ALCANZAR EL 'ESPACIO' ADECUADO

1 En este recorrido se van sucediendo una serie de espacios desvirtuados en los que se aprenderá cuál es el verdadero valor y belleza de la arquitectura

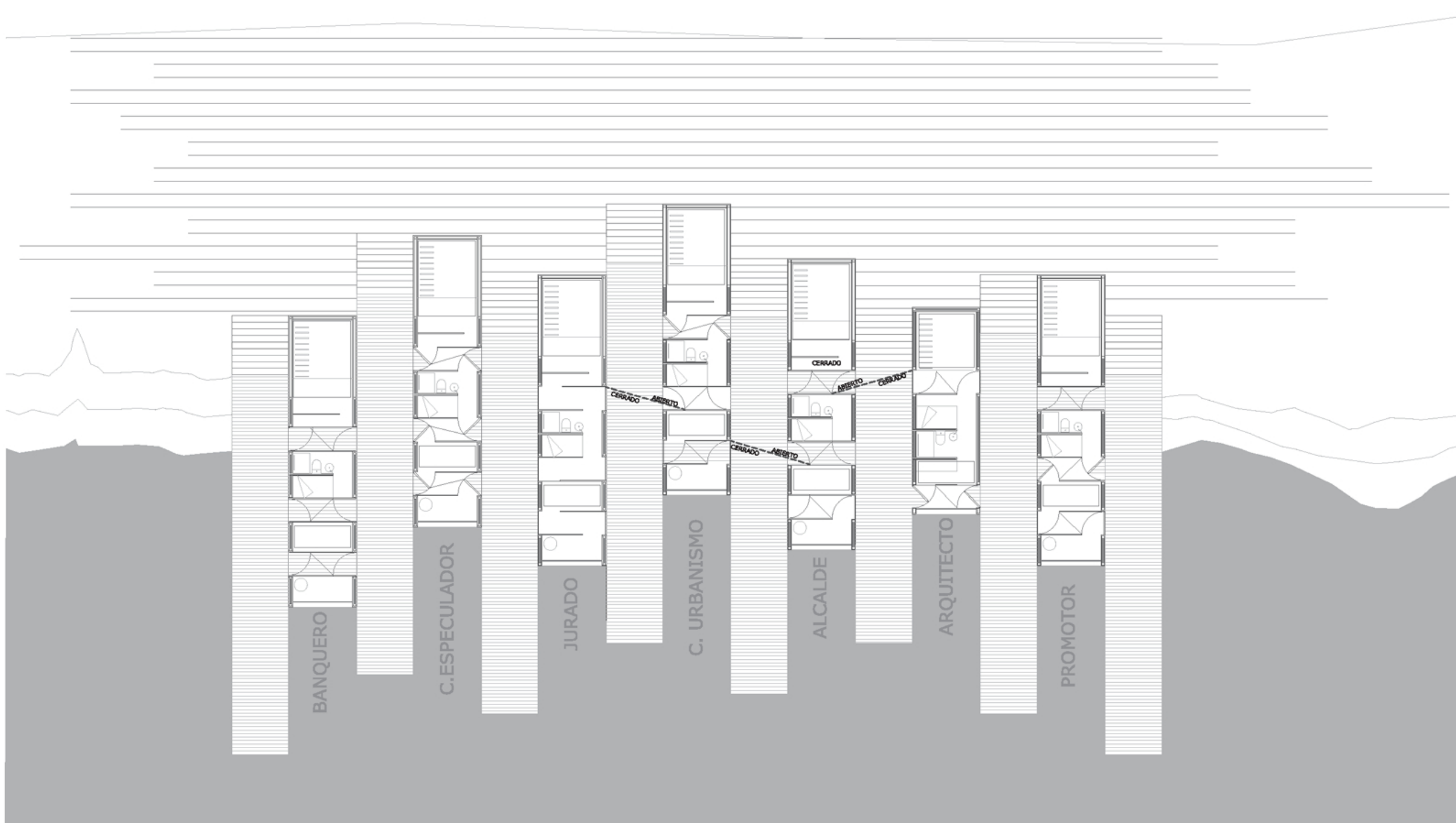
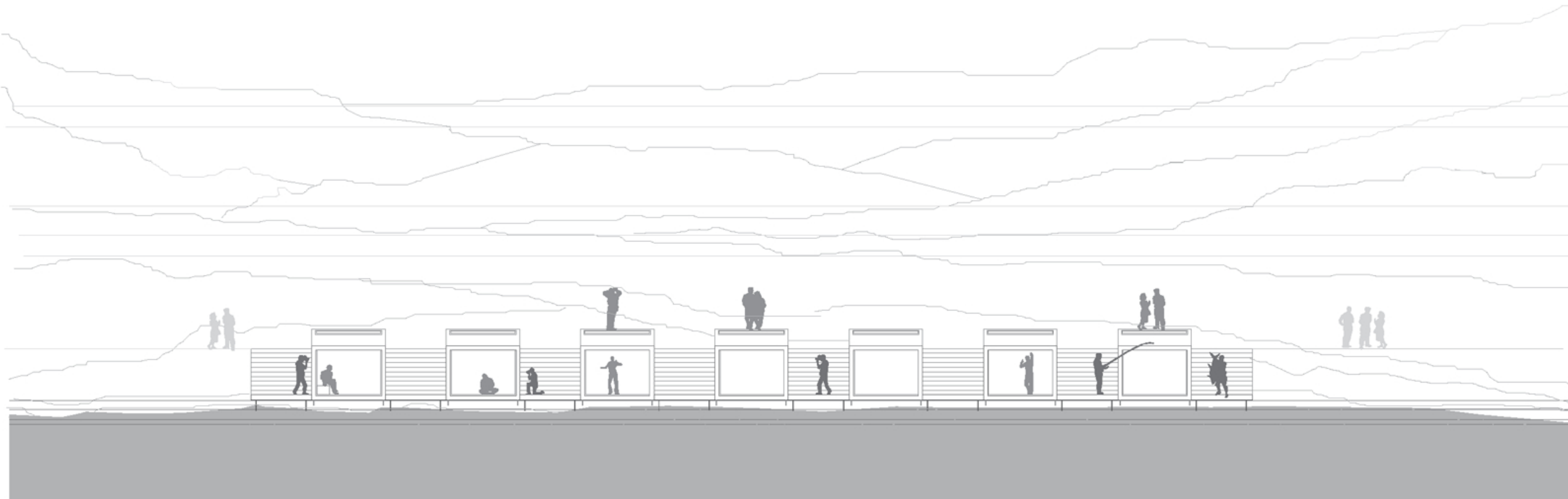
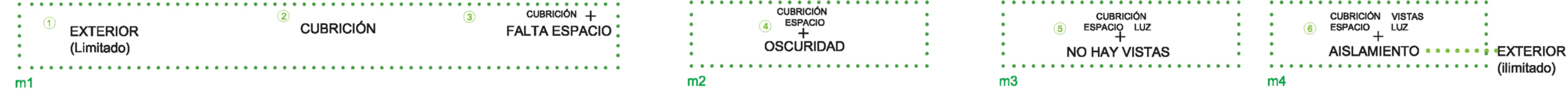

Puertas que están relacionadas entre si, de manera que si una esta abierta la otra está cerrada estas puertas sólo la podran mover los inquilinos de manera que se les haga trabajar en equipo por el bien común

