

Penitencia.

Siete personajes del panorama actual (político, económico, social...), cumplirán condena por sus maniobras especuladoras.

Han actuado motivados por un objetivo común: su propio enriquecimiento a costa del perjuicio de otras personas; por ello se plantea la misma solución para cada vivienda.

En ella, el individuo se verá privado de intimidad; todo el espacio podrá ser observado desde el exterior por los visitantes, exceptuando una pequeña zona en el cuarto de baño. La ausencia de puertas y límites más allá de los muros pretende reforzar esta idea.

La única singularidad de cada vivienda es el color de las paredes, colores tomados del pueblo. Con esto y con unos grandes ventanales orientados al sur, se introduce el paisaje exterior en el espacio interior, haciéndolo partícipe.

El funcionamiento de la vivienda es sencillo: un recorrido perimetral da acceso a todos los espacios. La cocina y el cuarto de baño se sitúan a ambos lados de un tabique técnico que permite alojar las instalaciones necesarias.

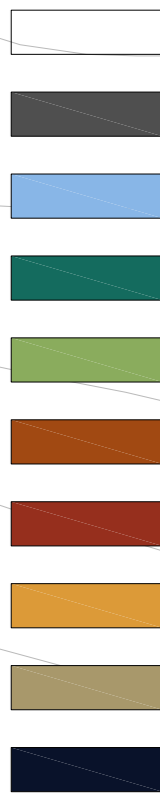
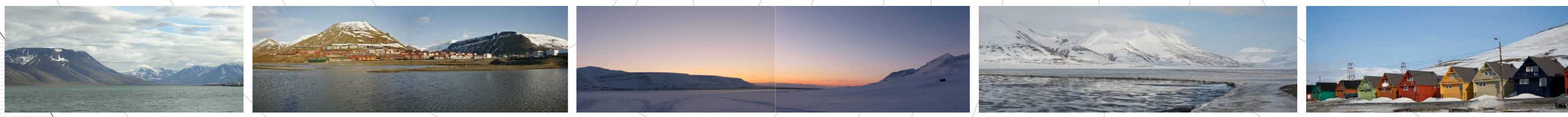

emplazamiento

- 1. comedor
- 2. cocina
- 3. cuarto de baño
- 4. vestidor
- 5. dormitorio
- 6. zona de relación visual
- líneas de relación visual

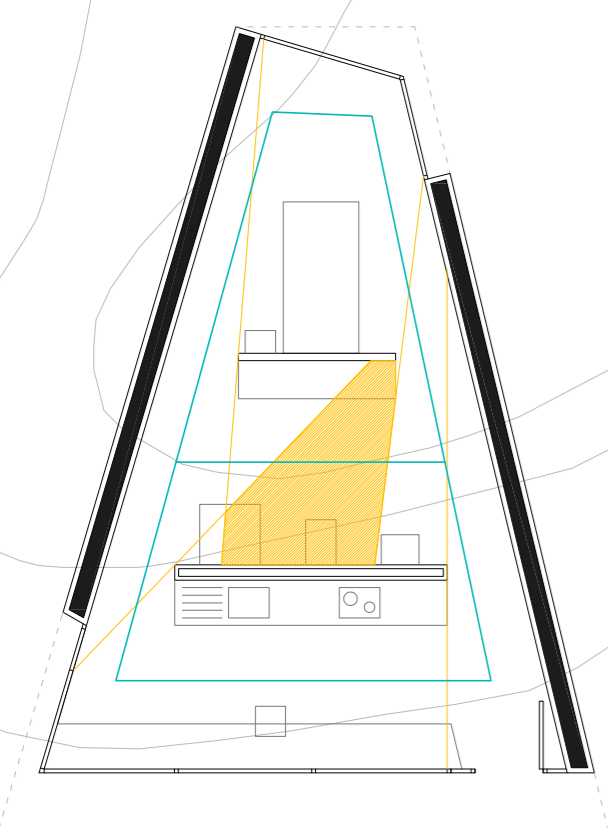
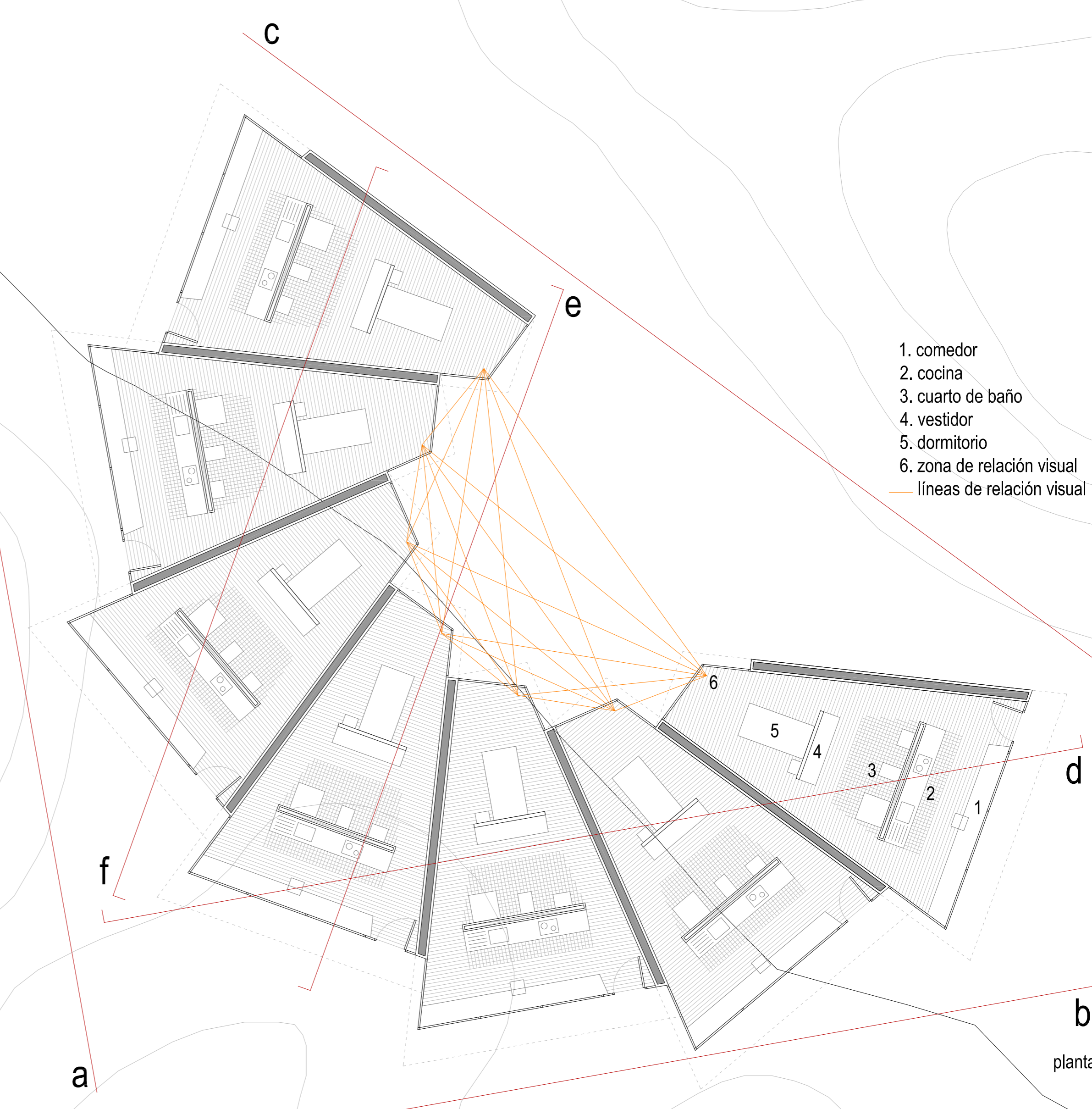
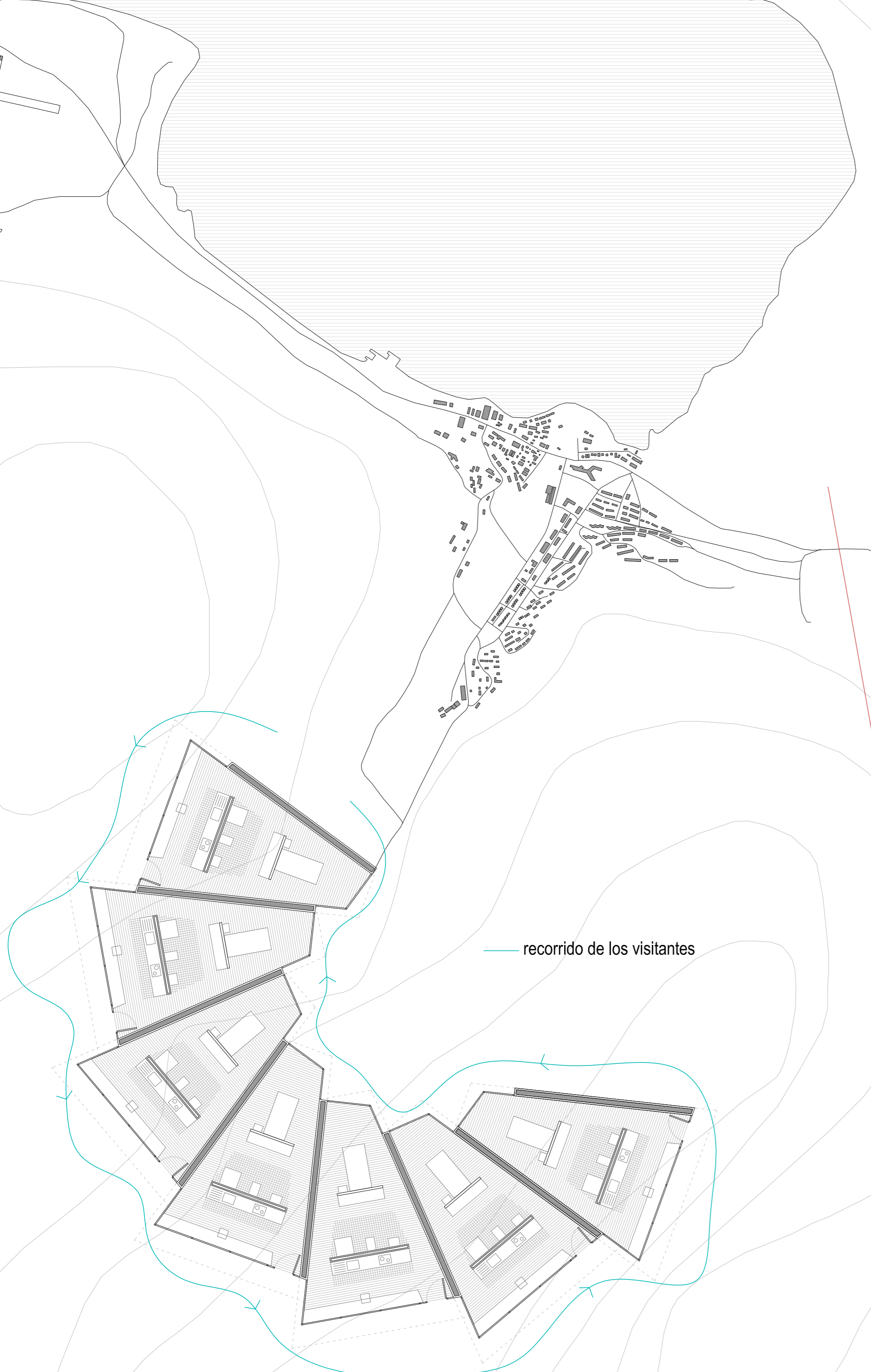

recorrido en la vivienda
 única zona íntima de la vivienda
 (no visible desde el exterior)

