



NOVIEMBRE 2003

¿Qué es paisaje?

por Pep Riera

01

Edición:
Nathalie Gidrón
Judit Segura i Daura

www.web-ps.net
mail-ps@web-ps.net

Ingeniería web: Syntagma_e.com
Sello: d.arco1@btlink.net





DICIEMBRE 2003

¿Qué es paisaje?

por **Perejaume**

02

Edición:
Nathalie Gidró
Judith Segura i Daura

Traducción:
Marta Castellvi

www.web-ps.net
mail-ps@web-ps.net

Ingeniería web: Syntagma_e.com
Sello: d.arco1@btlink.net

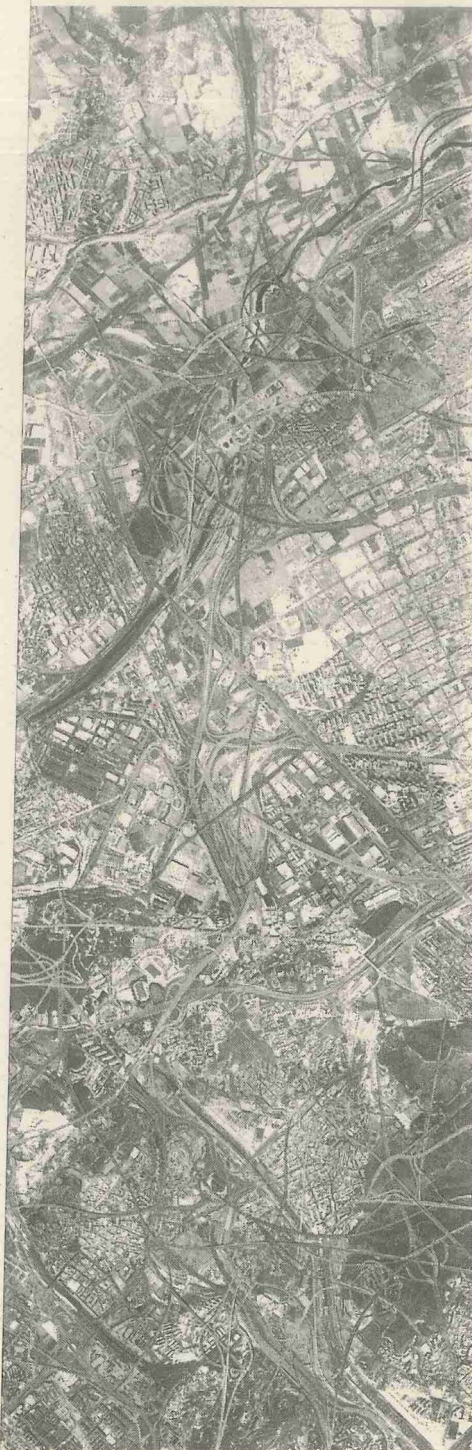

P's

ENERO 2004

¿Qué es paisaje?

por
Teresa Galí-Izard

03

Edición:
Nathalie Gidró
Judith Segura i Daura

www.web-ps.net
mail-ps@web-ps.net

Ingeniería web: Syntagma_e.com
Sello: d.arco1@btlink.net

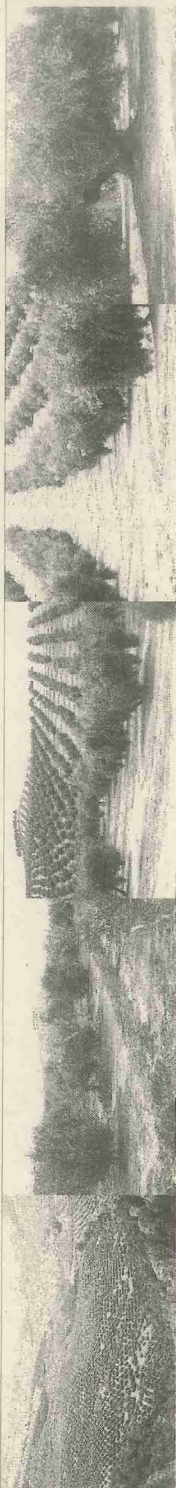

P's

FEBRERO 2004

¿Qué es paisaje?

por Iñaki Ábalos

04

Edición:
Nathalie Gidrón
Judit Segura i Daura

www.web-ps.net
mail-ps@web-ps.net

Ingeniería web: Syntagma_e.com
Sello: d.arco1@btlink.net

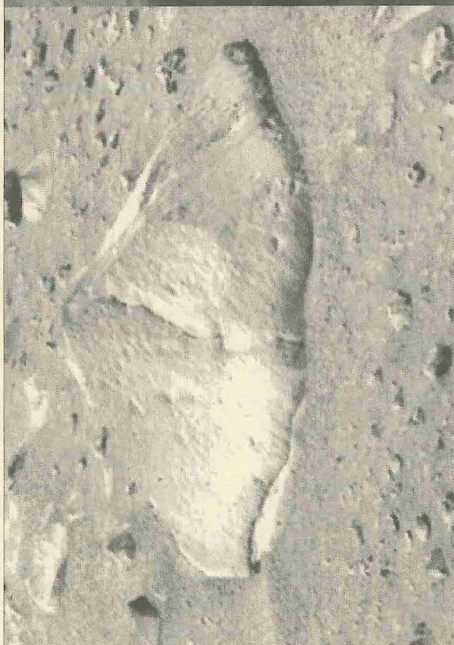

P's

MARZO 2004

Qué es paisaje?

por
Judit Segura i Daura

05

Edición:
Nathalie Gidrón
Judit Segura i Daura

www.web-ps.net
mail-ps@web-ps.net

Ingeniería web: Syntagma_e.com
Sello: d.arco1@btink.net

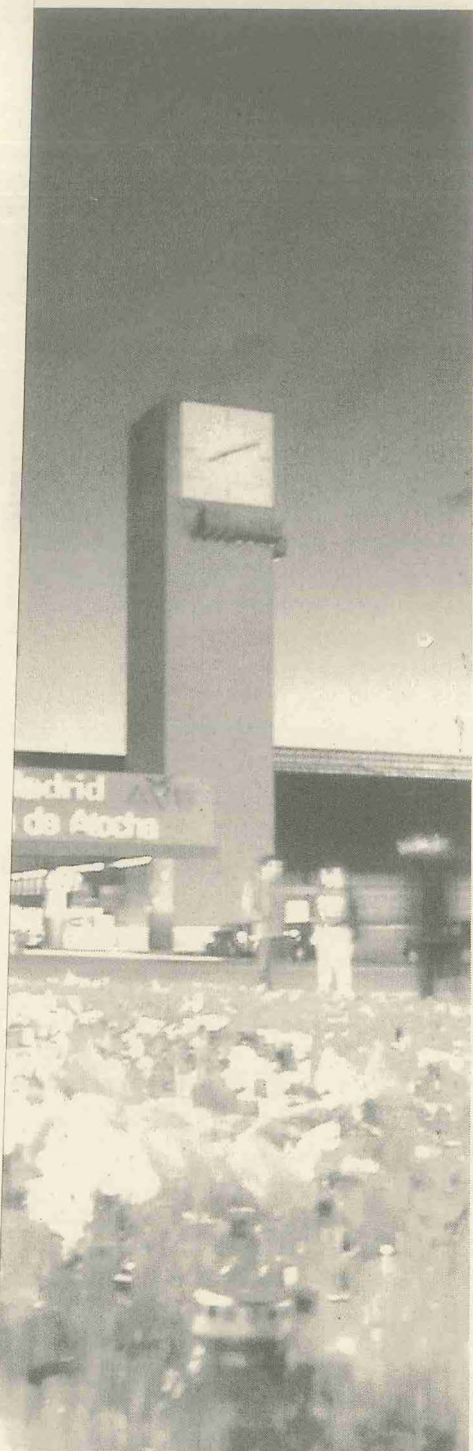

P's

ABRIL 2004

¿Qué es paisaje?

por
Ramon Margalef

06

Edición:
Nathalie Gidrón
Judith Segura i Daura

www.web-ps.net
mail-ps@web-ps.net

Ingeniería web: Syntagma_e.com
Sello: d.arco1@btlink.net

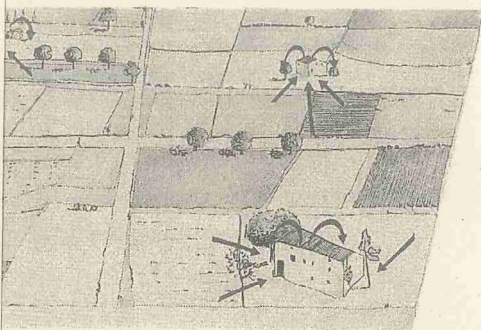

uficientes. La energía usada en transporte es muy escasa.

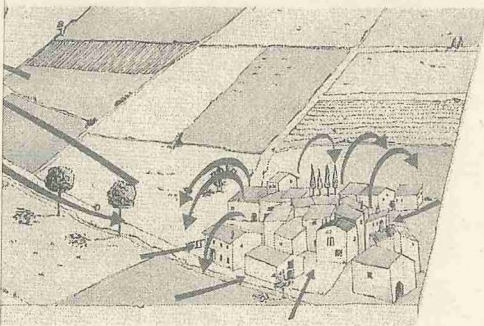

osuficientes. La energía dedicada al transporte comienza a

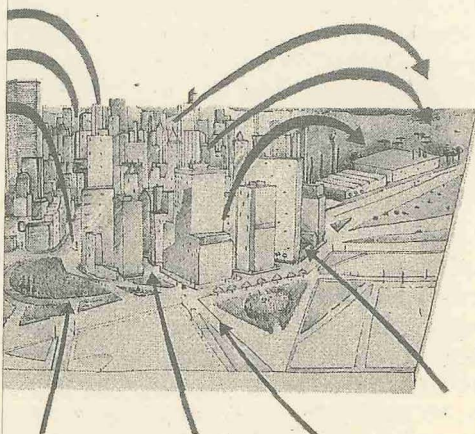

de transportar, tanto lo que se consume como los residuos. El
lo.

P's

MAYO 2004

¿Qué es paisaje?

por
Manuel Delgado

07

Edición:
Nathalie Gidró
Judit Segura i Daura

www.web-ps.net
mail-ps@web-ps.net

Ingeniería web: Syntagma_e.com
Sello: d.arco1@btlink.net

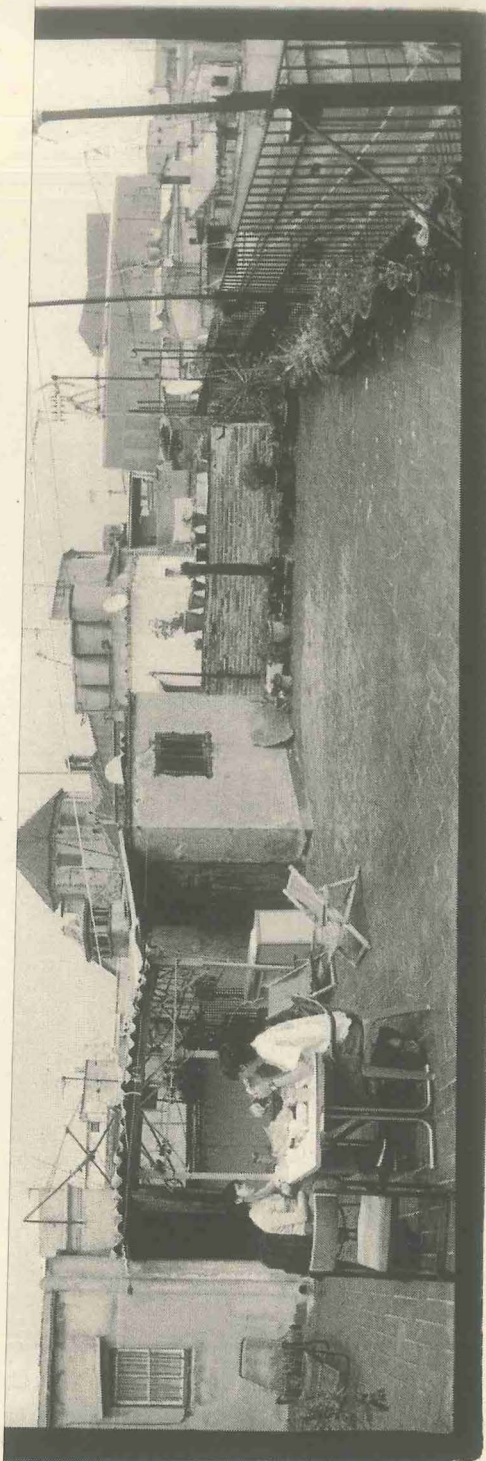

P's

JUNIO 2004

¿Qué es paisaje?

por José Manuel
Naredo

08

Edición:
Nathalie Gidró
Judith Segura i Daura

www.web-ps.net
mail-ps@web-ps.net

Ingeniería web: Syntagma_e.com
Sello: d.arco1@btlink.net

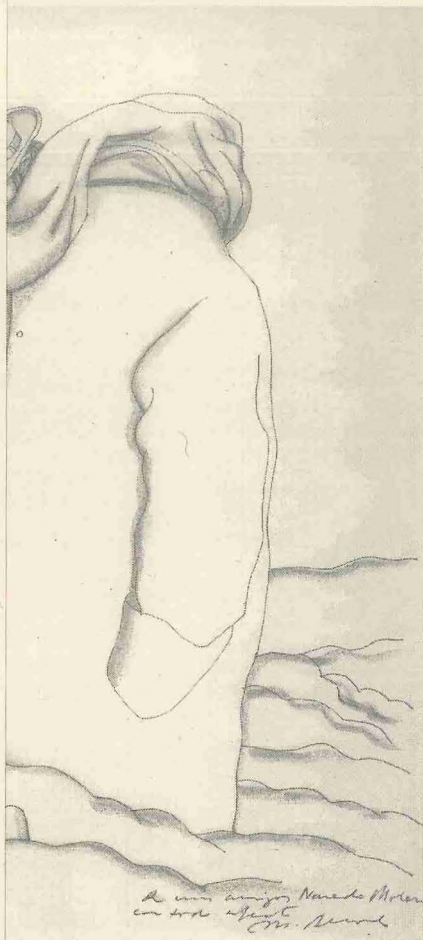

CIÓN AL PAISAJE

del territorio y sus paisajes a fin de incluir en el
un economista. Por lo que tengo que empezar
es una disciplina eminentemente aterritorial: la
territorio, que solo figura como valor patrimonial o
as y salidas de mercancías y dinero que registran
e una finca o de una parcela. No fueron ni mi
co la de estadístico, las que me llevaron a
accidente de haber empezado a trabajar sobre la
tipo y a sensibilizarme por los aspectos ecológicos
res tanto la agricultura como los recursos naturales
os al territorio y condicionan sus paisajes. Aprecié
ura tradicional" —desencadenada por procesos
mbién la crisis de los paisajes agrarios vinculados a
mo, en general, la configuración del territorio era
vez más espoleada por móviles económicos.
incidencia territorial de la actividad inmobiliario-
económico que la gobiernan. Estas reflexiones me
ausencia de trabas mentales o institucionales que
rdinarios tienden a ordenar el territorio en núcleos
recursos y áreas de abastecimiento y vertido,
ción social y territorial en curso.

P's

ULIO 2004

¿Qué es paisaje?

por
Oriol Nel·lo

09

edición:
athalie Gidrón
idit Segura i Daura

www.web-ps.net
mail-ps@web-ps.net

geriería web: Syntagma_e.com
lo: d.arco1@btlink.net

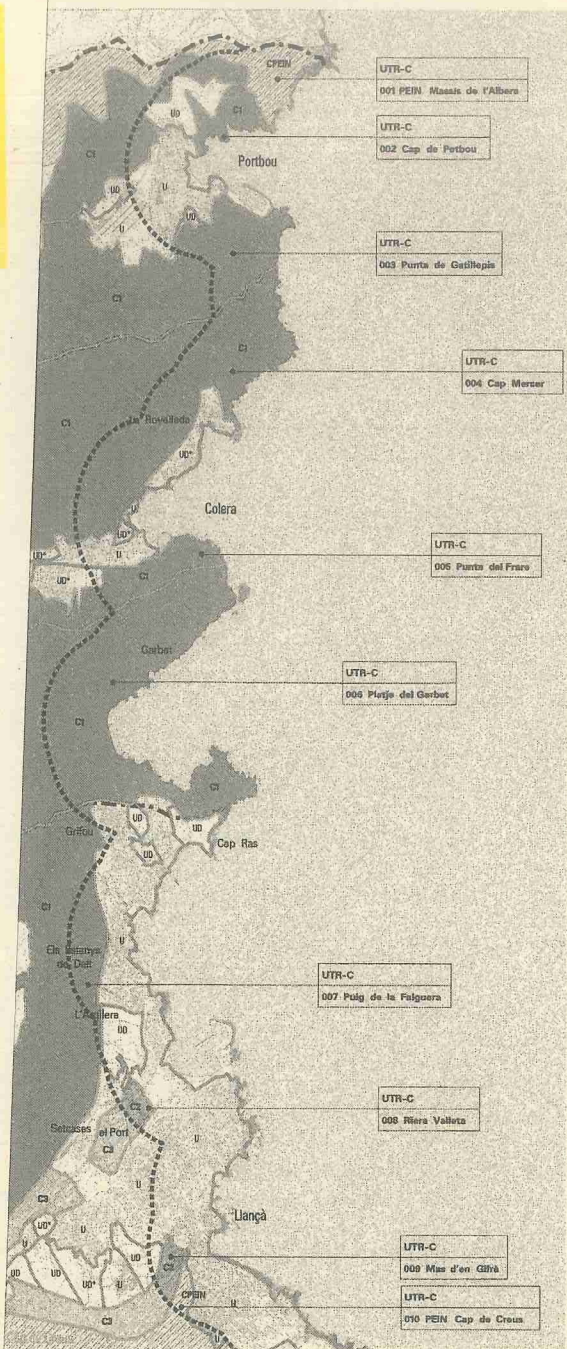

EFFECTO DEL PLAN DIRECTOR URBANISTICO DEL SISTEMA COSTERO.

P'S

FEBRERO 2005

¿Qué es paisaje?

**por José Luis
Gómez Ordóñez**

10

Edición:
Nathalie Gidrón
Judith Segura i Daura

Colaboradora:
Corpus Senés

www.web-ps.net
mail-ps@web-ps.net

Ingeniería web: Syntagma_e.com
Sello: d.arco1@btlink.net

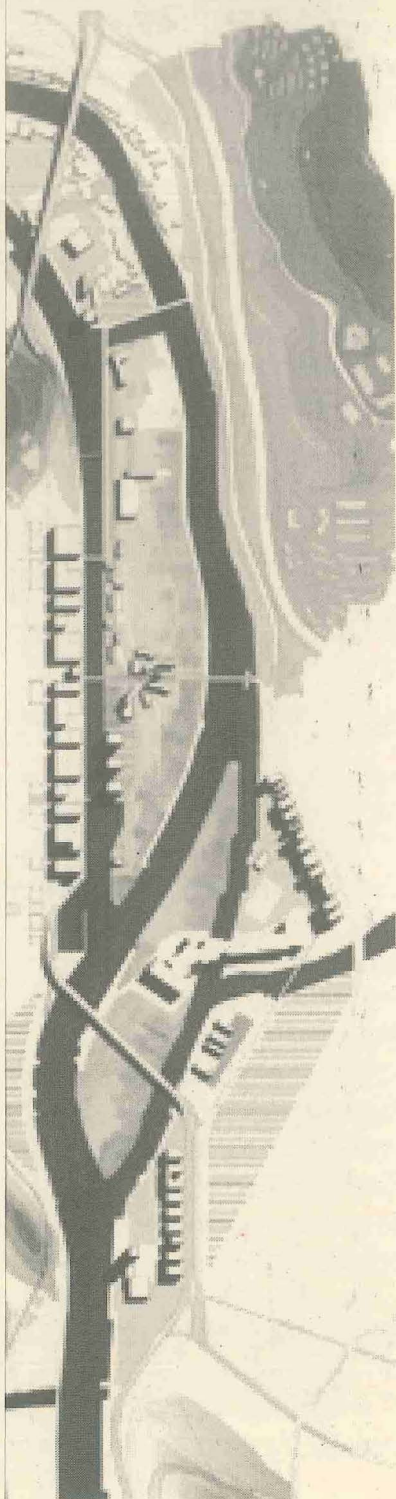

P's

MAYO 2005

¿Qué es paisaje?

**por Andoni Luis
Aduriz**

11

Edición:
Nathalie Gidrón
Judit Segura i Daura

www.web-ps.net
mail-ps@web-ps.net

Ingeniería web: Sintagma-e.com
Sello: d.arco1@btlink.n

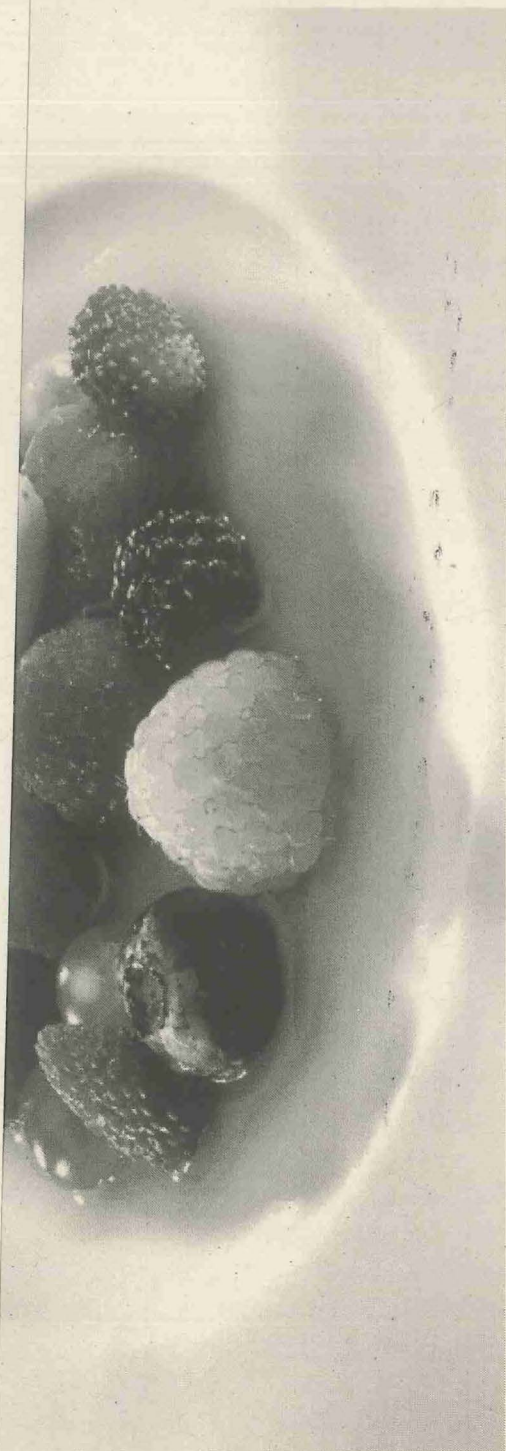

P's

MARZO 2006

¿Qué es paisaje?

por Xabela Vargas

12

Edición:
Nathalie Gidró
Judith Segura i Daura

www.web-ps.net
mail-ps@web-ps.net

Ingeniería web: Sintagma-e.com
Sello: d.arco1@btlink.n

