

BARCELONA



Modernismo de Tarrasa

Puerto de Badalona.
Chimeneas de Sant Adrià de Besòs

La Ciudad de Barcelona

El primer reto es instalarse en la ciudad de destino. Barcelona, al igual que Madrid (mi ciudad de origen), presenta dificultades para encontrar casa. Yo he tenido la suerte de venirme a la ciudad con mi pareja, pero buscar una casa para dos es más difícil. Nos concedieron la beca Arquia a los dos, y cuádramos la incorporación a la vez para simplificar el traslado. En una semana intensa encontramos el piso en la Barceloneta.

Los dos estudios en los que trabajamos están en la ciudad vieja, por lo que la ubicación nos permitía ir andando o en bici a trabajar. El centro de Barcelona es muy manejable, el día a día es muy cómodo al no tener que desplazarse tanto al trabajo.

Llegamos a Barcelona en enero, y el temporal Gloria nos dio la bienvenida. Sin embargo, en general pudimos disfrutar del buen tiempo de Barcelona hasta que llegó el periodo de confinamiento. Ha sido una pena no poder disfrutar de la ciudad durante el tiempo de confinamiento, pero por suerte terminó a tiempo para poder empezar a disfrutar del verano. Si que ha sido una tranquilidad el poder mantener las condiciones de la beca durante el teletrabajo, y poder desarrollar todo de forma telemática.

No he podido disfrutar de Barcelona en unas condiciones idóneas, pero aun así mi experiencia en esta ciudad ha sido estupenda. Dentro de la excepcionalidad, es una ciudad muy animada, con mucha actividad, y con muchísimas cosas que hacer. Ya conocía Barcelona de antes, y por lo tanto he aprovechado para poder conocer los alrededores, Tarrasa, Vic, Badalona, Montserrat, Tarragona, Sitges...

Nuestra experiencia ha sido tan positiva, que de momento hemos decidido quedarnos un tiempo aquí, ya que me quedo trabajando en EMBT. De esta forma espero poder recuperar parte del tiempo en esta nueva normalidad, y seguir conociendo y disfrutando de Barcelona, Cataluña y sus alrededores.



Mi huerto del confinamiento

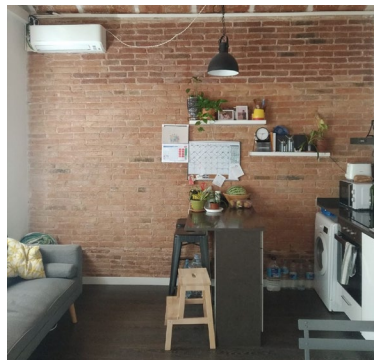

Nuestra casa en la Barceloneta



Carrer dels Mariners

El Barrio de la Barceloneta

La gente de Barcelona no conoce mucho la Barceloneta. Pero con un presupuesto ajustado, es una muy buena opción para trabajar en EMBT. Tanto es así, que bastantes empleados vivimos por aquí, por lo que además de compañeros, también somos vecinos. La mayoría de los pisos son muy pequeños (de unos 30m²), pero por eso es también más asequible. Además la proximidad al estudio hace más llevaderos los horarios de trabajo en jornada partida.

Es un barrio muy tradicional, con un ambiente casi de pueblo, donde tienes todo lo que necesitas, y del cual no salimos durante meses en el confinamiento. Es bastante tranquilo durante el invierno, y este año, excepcionalmente, también lo será en verano. Ha que tener cierta precaución por la noche, pero esto se aplica al centro de Barcelona en general. No obstante, en 6 meses aquí, nuestra experiencia ha sido estupenda.

Aunque, lo mejor de la Barceloneta, es el mar. Viniendo de Madrid, vivir a tres calles del mar ha sido una experiencia nueva. Caminar por el paseo marítimo, darse un baño después de trabajar...

BARCELONETA



En verano



Temporal Gloria

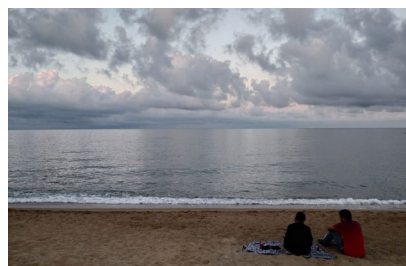

Merendando entre semana.



Nuestro km² durante el confinamiento

EMBT



Parque Diagonal Mar

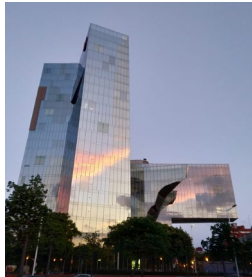

Edificio Gas Natural



Cementerio de Igualada



Cementerio de Igualada



Káida

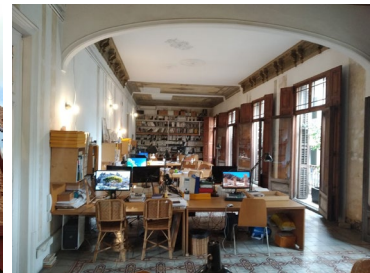

Mi experiencia en Miralles Tagliabue - EMBT

PROYECTOS

Trabajar en EMBT ha sido una experiencia muy enriquecedora. Es un estudio con historia, que siempre he admirado, y poder estar en Barcelona me ha permitido además conocer parte de la obra construida del estudio.

El estudio mantiene una esencia muy tradicional, sobre todo en la elaboración de maquetas. Una de las cosas que más he disfrutado es de disponer del taller de maquetas para trabajar. Aunque, para la mayor parte del trabajo, es necesario llevarte tu propio ordenador.

El método y tipo de trabajo depende mucho del equipo. Y la experiencia personal de cada uno también. Yo he tenido la suerte de probar varios equipos diferentes, por lo que he podido conocer mejor como funciona el estudio, y he estado implicado en muchos proyectos muy variados.

He estado trabajando como proyecto principal en una reforma de una vivienda en Menorca, pero luego he colaborado con otros equipos participando en concursos. La experiencia en cada uno de ellos ha sido muy diferente, algunas mejores que otras, aun que al final siempre se puede aprender algo nuevo.

El estudio tiene un horario algo incómodo, de 10.00 a 19.00, aun que por norma general se respeta. Y probablemente, lo mejor que tiene este estudio es el ambiente de trabajo. En el estudio se crea una atmósfera relajada, y el ambiente tan internacional y cambiante hace que aprendas mucho de las personas que pasan por aquí. La gran cantidad de becarios de fuera de Barcelona hace que sea muy fácil conocer gente en una situación similar a la tuya, y desde el primer día hay planes

