

# KSA TEJIDA

Finca Lali. Vereda El Fical, Nocaima, Cundinamarca  
 No de Matrícula: 156-124095. Código catastral: 25491000 10000000 101 30000000000



**Autores del Proyecto**  
 Santiago Pradilla + Zuloark

**Arquitecto**  
 Santiago Pradilla Hosie  
 A25232006-80182045

**Propietario**  
 Pablo Tourrenc  
 CE 420795

**Título**  
 Arquitectura

**Documento**

**Subtítulo**  
 Planta 1 nivel. Sección Longitudinal

A 02

**Escala**  
 1:50

**Fecha**  
 Junio 2018

\*todas las dimensiones a controlar en la obra

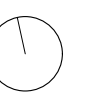
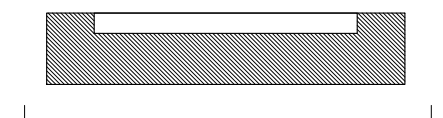
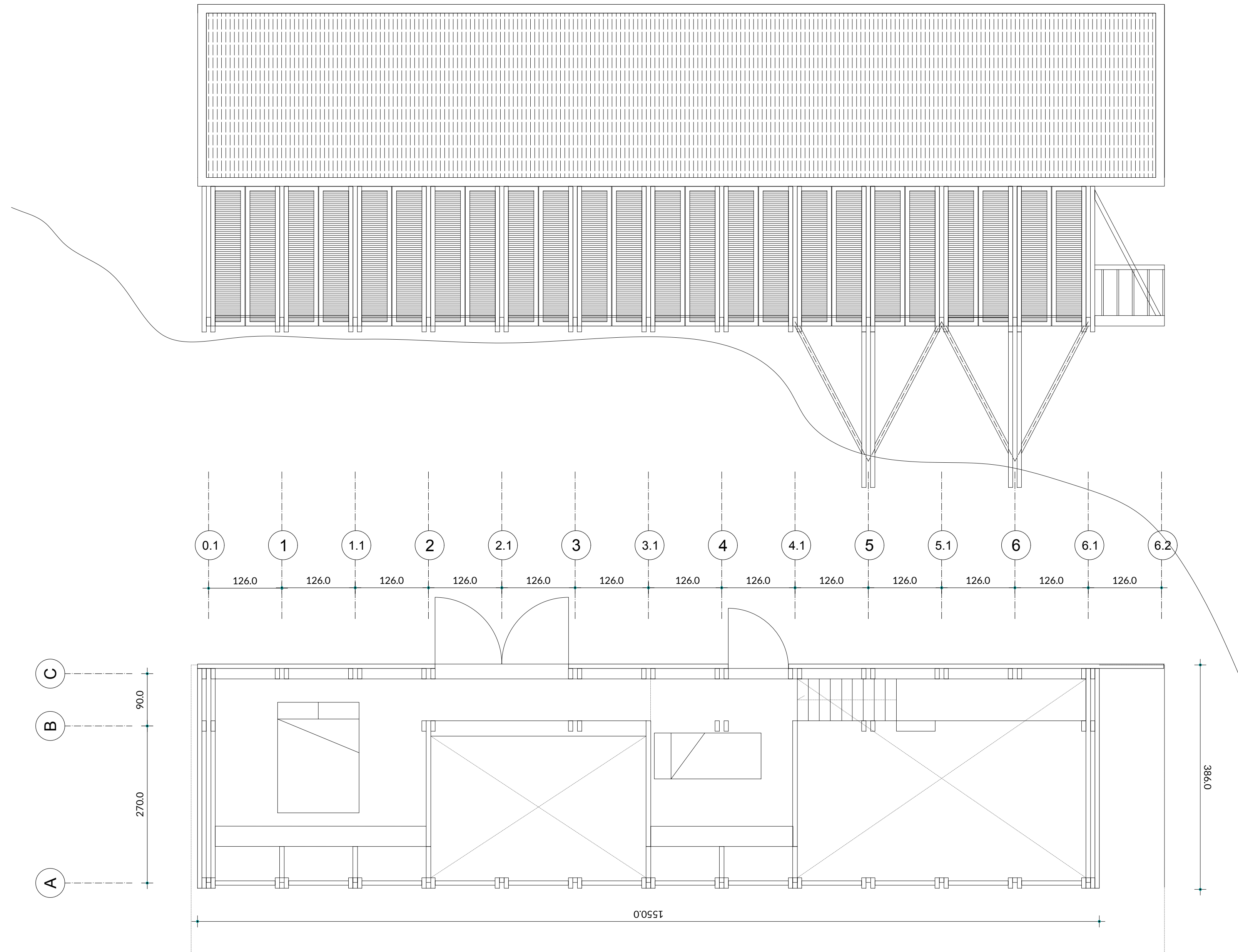

# KSA TEJIDA

Finca Lali. Vereda El Fical, Nocaima, Cundinamarca  
 No de Matrícula: 156-124095. Código catastral: 25491000 10000000 101 30000000000



**Autores del Proyecto**  
 Santiago Pradilla + Zuloark

**Arquitecto**  
 Santiago Pradilla Hosie  
 A25232006-80182045

**Propietario**  
 Pablo Tourrenc  
 CE 420795

**Título**  
 Arquitectura

**Subtítulo**  
 Planta 2 nivel. Alzado Sur

**Escala**  
 1:50

**Documento**

A 03

**Fecha**  
 Junio 2018

\*todas las dimensiones a controlar en la obra



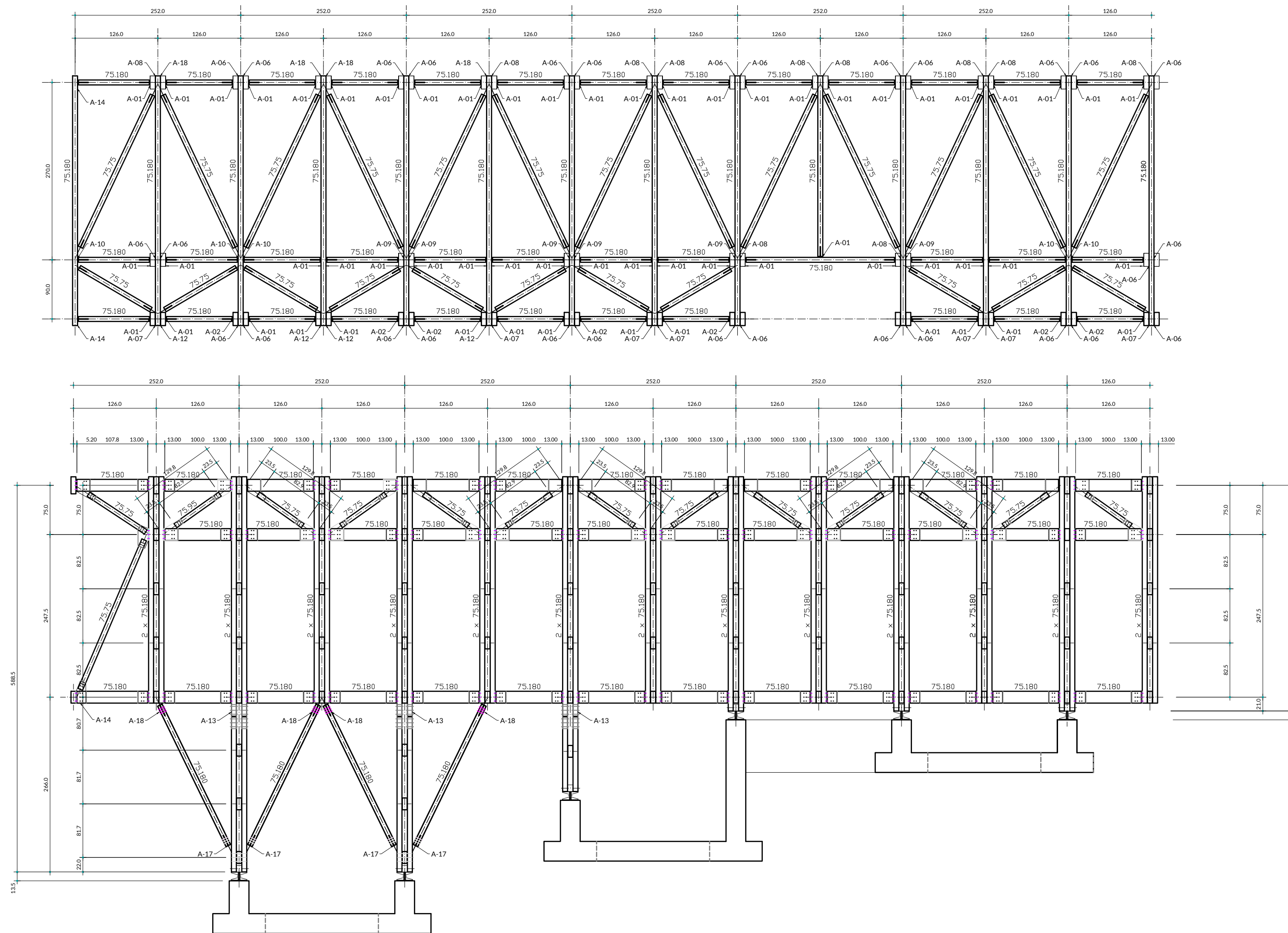

# KSA TEJIDA

Finca Lali. Vereda El Fical, Nocaima, Cundinamarca  
 No de Matricula: 156-124095. Código catastral: 25491000 10000000 101 30000000000



**Autores del Proyecto**  
 Santiago Pradilla + Zuloark

**Arquitecto**  
 Santiago Pradilla Hosie  
 A25232006-80182045

**Propietario**  
 Pablo Tourrenc  
 CE 420795

**Título**  
 Estructura

**Subtítulo**  
 Estructura Madera

**Escala**  
 1:50

**Documento**

E 01

**Fecha**  
 Junio 2018

\*todas las dimensiones a controlar en la obra

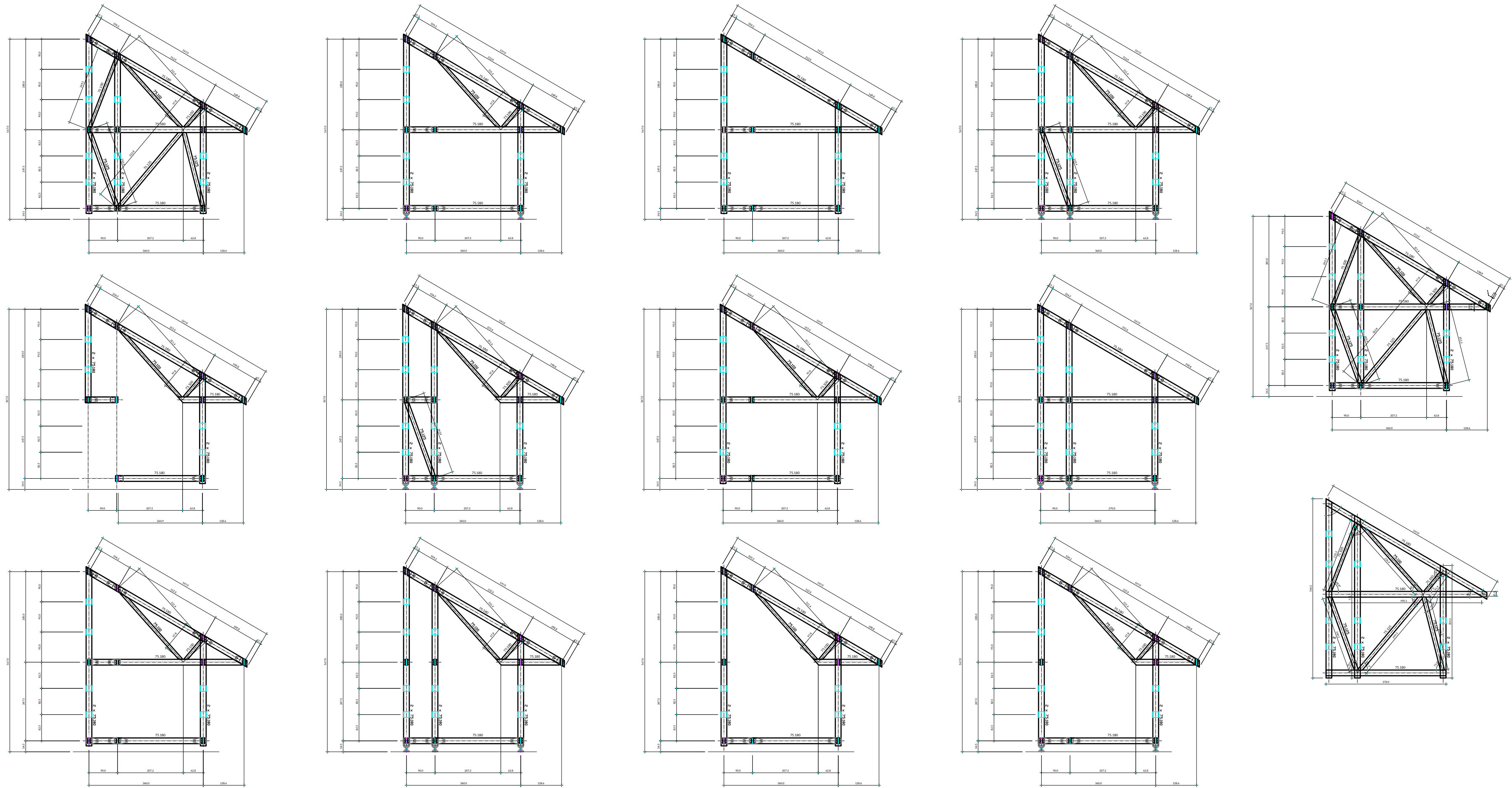

# KSA TEJIDA

Finca Lali. Vereda El Fical, Nocaima, Cundinamarca  
 No de Matricula: 156-124095. Código catastral: 25491000 10000000 101 30000000000



**Autores del Proyecto**  
 Santiago Pradilla + Zuloark

**Arquitecto**  
 Santiago Pradilla Hosie  
 A25232006-80182045

**Propietario**  
 Pablo Tourrenc  
 CE 420795

**Título**  
 Estructura

**Subtítulo**  
 porticos Estructurales

**Escala**  
 1:100

**Documento**

E 02

**Fecha**  
 Junio 2018

\*todas las dimensiones a controlar en la obra