CASA EULALIA

JOAN CASALS PAÑELLA

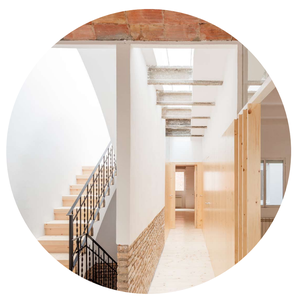

El encargo plantea unificar en una única vivienda, las dos plantas superiores y la cubierta de un antiguo edificio, inmerso en una de aquellas grandes medianeras que a menudo configuran en el olvido, los paisajes de algunos barrios donde vivimos.

El primer movimiento, con la ayuda de un zócalo de ladrillo visto, introduce la antigua escalera comunitaria en el interior de la nueva vivienda. El segundo, perforando algunos techos de la cubierta, aporta luz cenital a las partes más oscuras de la planta estableciendo conexión visual con el entorno. Luego, sólo es necesario redescubrir el material de algunas vueltas, desvestir algunas estructuras y no tener miedo de introducir nuevos elementos: La madera de abeto, otorga dimensión al espacio. Las desnudas divisorias cerámicas, recuerdan en un lugar muy íntimo la construcción donde se inscriben. Las nuevas texturas de la cubierta, juegan a desaparecer con las imponentes medianeras que siempre presiden la intervención.

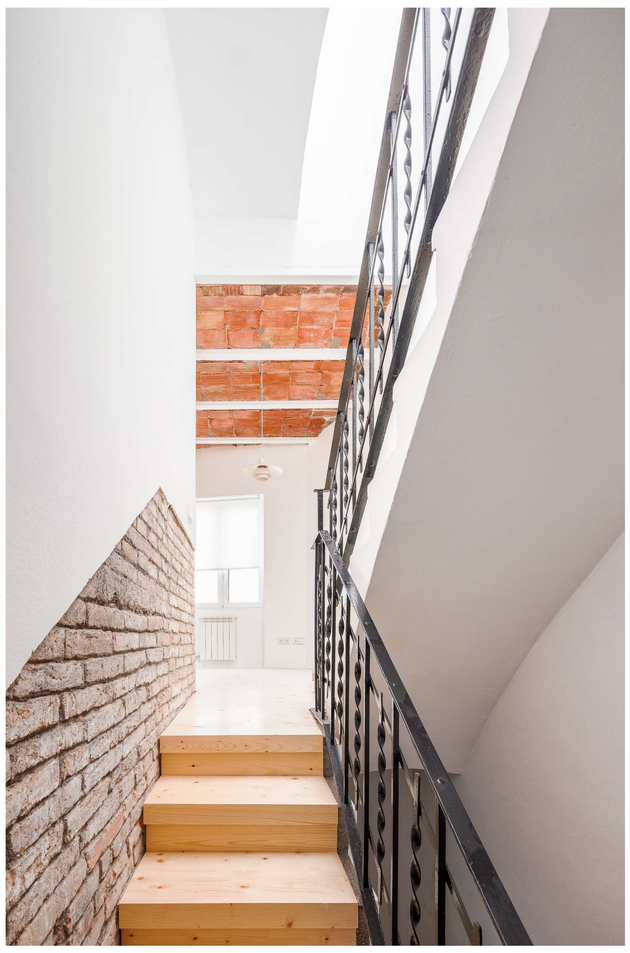

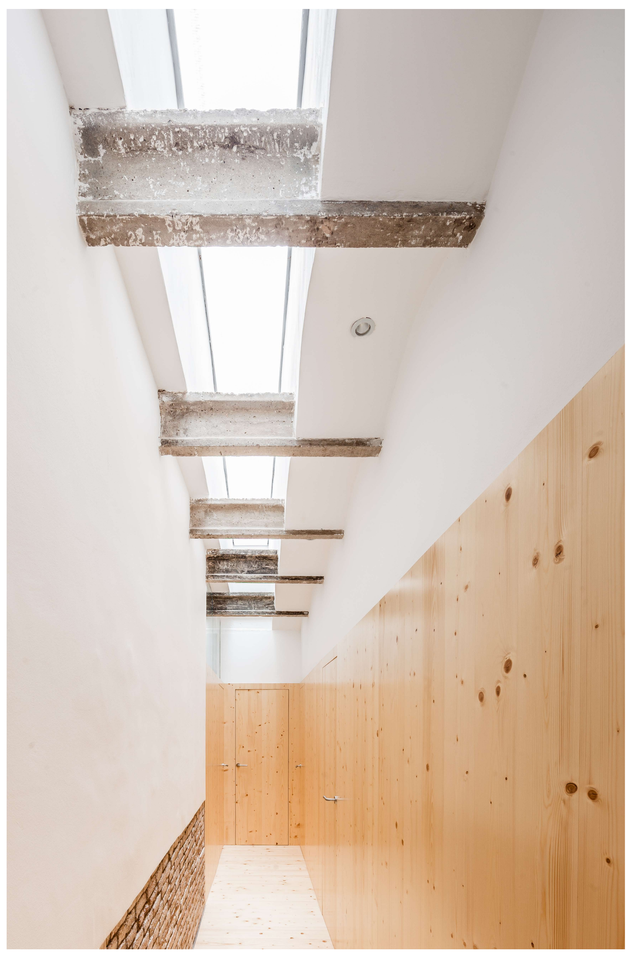

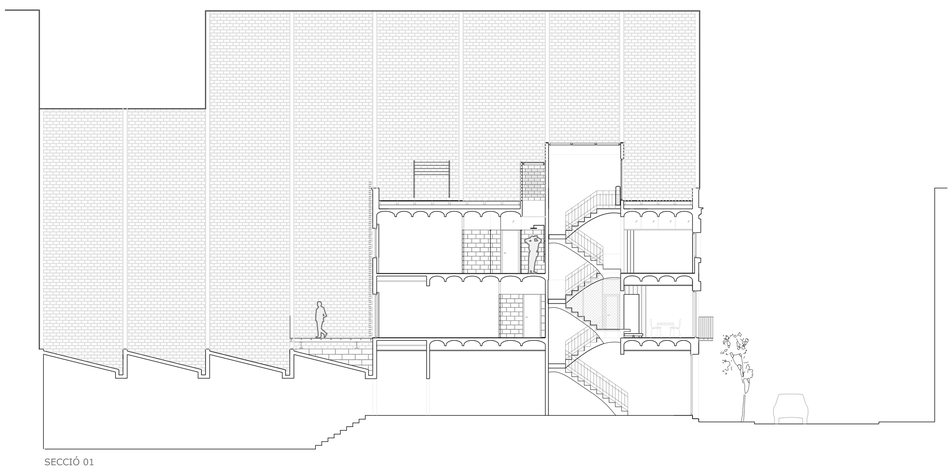

SECCIÓ 01

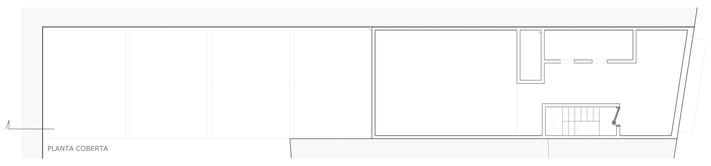

PLANTA COBERTA

PLANTA SEGONA

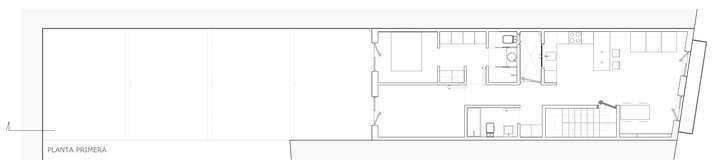

PLANTA PRIMERA

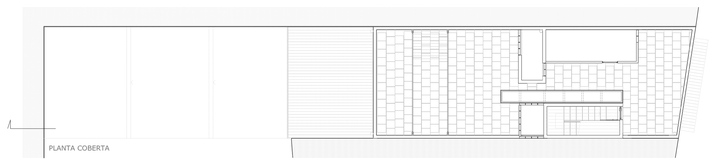

PLANTA COBERTA

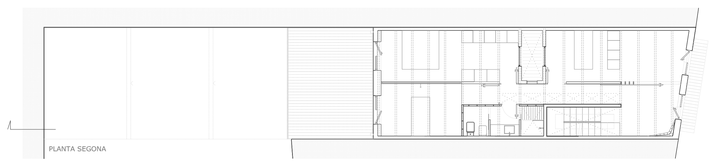

PLANTA SEGONA

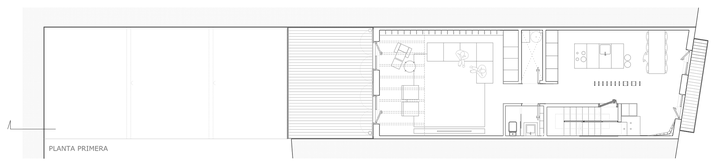
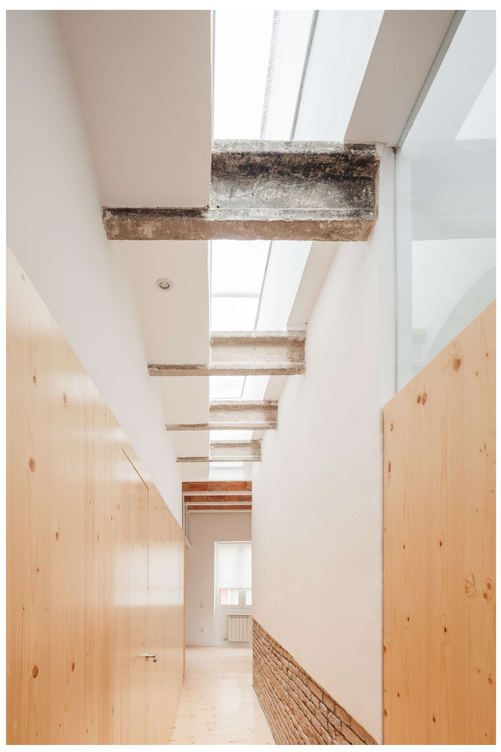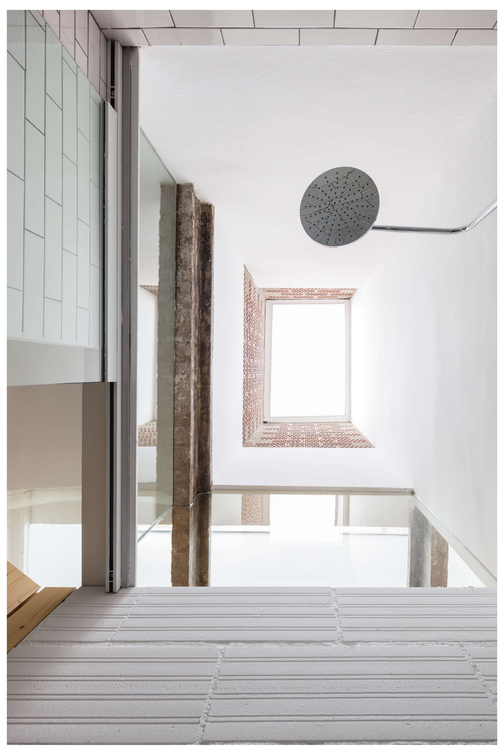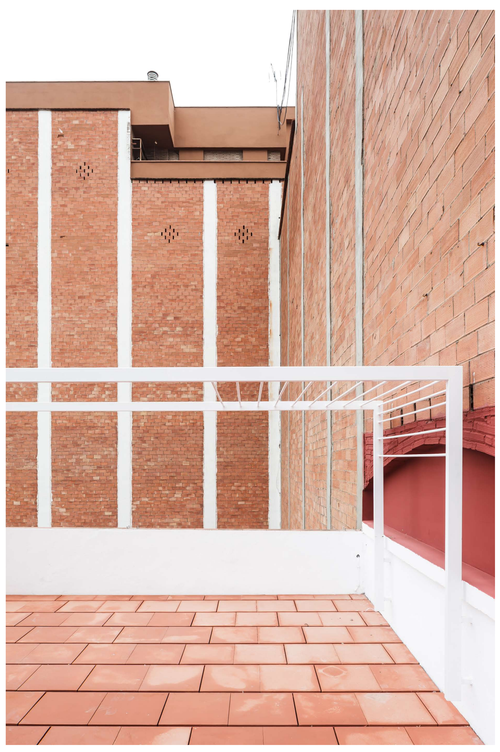
PLANTA PRIMERA