

# KSA TEJIDA

Casa de madera en vereda Fical - Nocaima - Cundinamarca



**Autores del Proyecto**  
Santiago Pradilla + Zuloark

**Arquitecto**  
Santiago Pradilla Hosie  
Carrera 19 # 39-85  
Bogotá

**Localización**  
Vereda Fical  
municipio de Nocaima Cundinamarca

**Título**  
ESTRUCTURA  
**Subtítulo**  
Planta Principal. Medidas  
**Escala**  
1/50

**Documento**  
E 02.01 A  
**Fecha**  
Septiembre 2018

\*todas las dimensiones a controlar en la obra

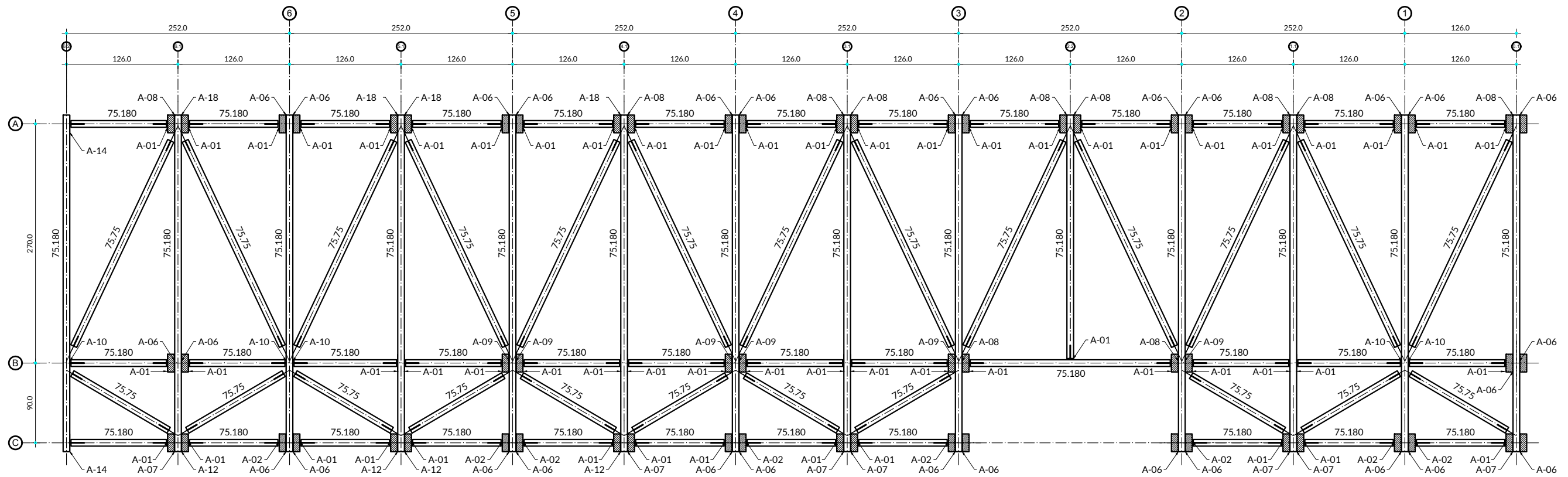

# KSA TEJIDA

Casa de madera en vereda Fical - Nocaïma - Cundinamarca



**Autores del Proyecto**  
Santiago Pradilla + Zuloark

**Arquitecto**  
Santiago Pradilla Hosie  
Carrera 19 # 39-85  
Bogotá

**Localización**  
Vereda Fical  
municipio de Nocaïma Cundinamarca

**Título**  
ESTRUCTURA  
**Subtítulo**  
Planta Principal. Detalles  
**Escala**  
1/50

**Documento**  
E 02.01 B  
**Fecha**  
Septiembre 2018

\*todas las dimensiones a controlar en la obra

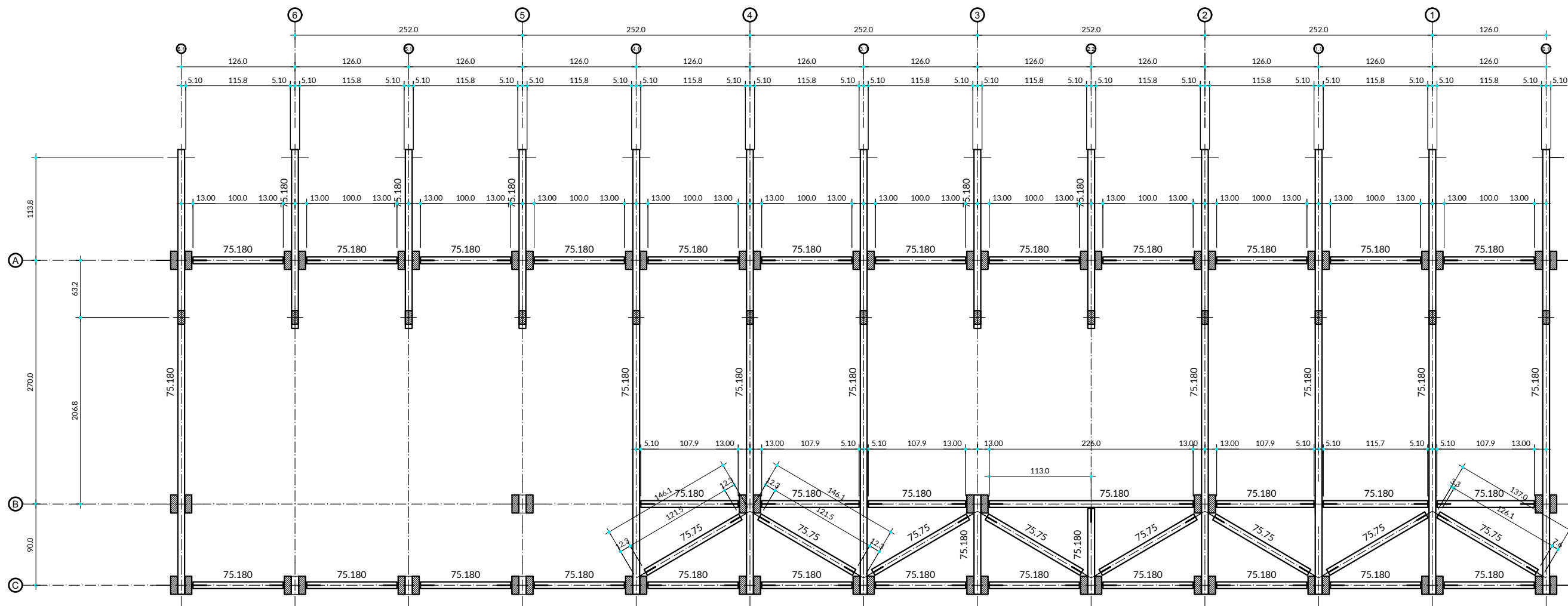

# KSA TEJIDA

Casa de madera en vereda Fical - Nocaima - Cundinamarca



**Autores del Proyecto**  
Santiago Pradilla + Zuloark

**Arquitecto**  
Santiago Pradilla Hosie  
Carrera 19 # 39-85  
Bogotá

**Localización**  
Vereda Fical  
municipio de Nocaima Cundinamarca

**Título**  
ESTRUCTURA  
**Subtítulo**  
Planta Altillos. Medidas  
**Escala**  
1/50

**Documento**  
E 02.02 A  
**Fecha**  
Septiembre 2018

\*todas las dimensiones a controlar en la obra

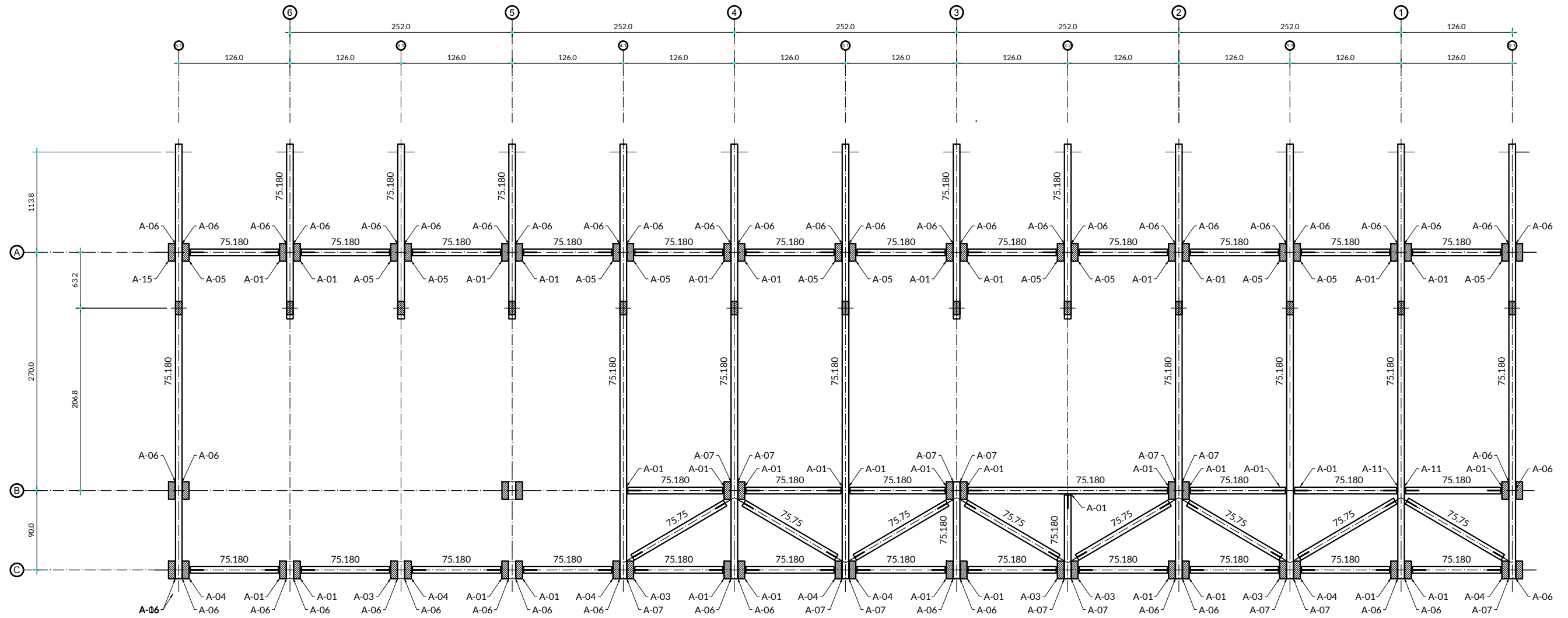

# KSA TEJIDA

## Casa de madera en vereda Fical - Nocaima - Cundinamarca



**Autores del Proyecto**  
Santiago Pradilla + Zuloark

**Arquitecto**  
Santiago Pradilla Hosie  
Carrera 19 # 39-85  
Bogotá

**Localización**  
Vereda Fical  
municipio de Nocaima Cundinamarca

**Título**  
ESTRUCTURA  
**Subtítulo**  
Planta Altillos. Detalles  
**Escala**  
1/50

**Documento**  
E 02.02 B  
**Fecha**  
Septiembre 2018

\*todas las dimensiones a controlar en la obra

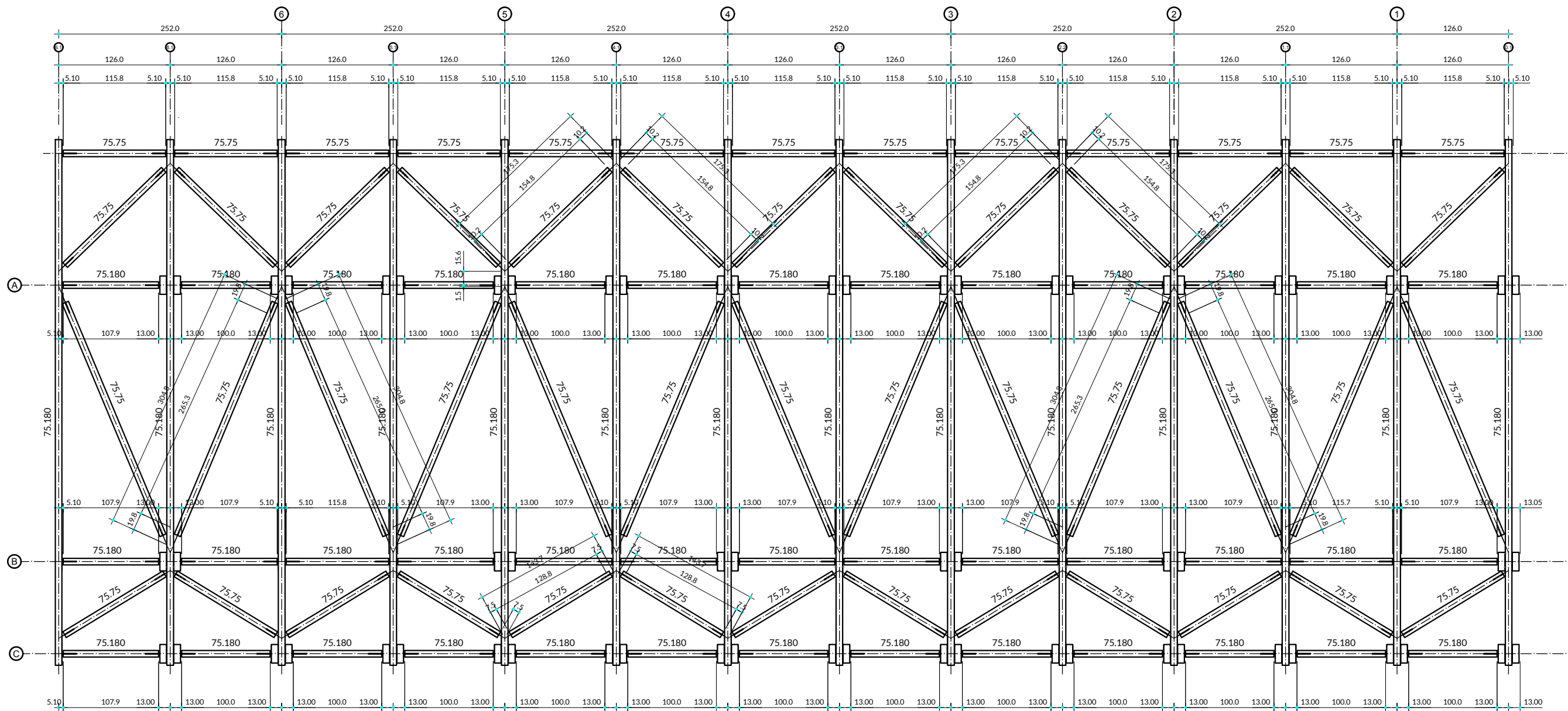

# KSA TEJIDA

## Casa de madera en vereda Fical - Nocaima - Cundinamarca



**Autores del Proyecto**  
Santiago Pradilla + Zuloark

**Arquitecto**  
Santiago Pradilla Hosie  
Carrera 19 # 39-85  
Bogotá

**Localización**  
Vereda Fical  
municipio de Nocaima Cundinamarca

**Título**  
ESTRUCTURA  
**Subtítulo**  
Planta Cubiertas. Medidas  
**Escala**  
1/50

**Documento**  
E 02.03 A  
**Fecha**  
Septiembre 2018

\*todas las dimensiones a controlar en la obra

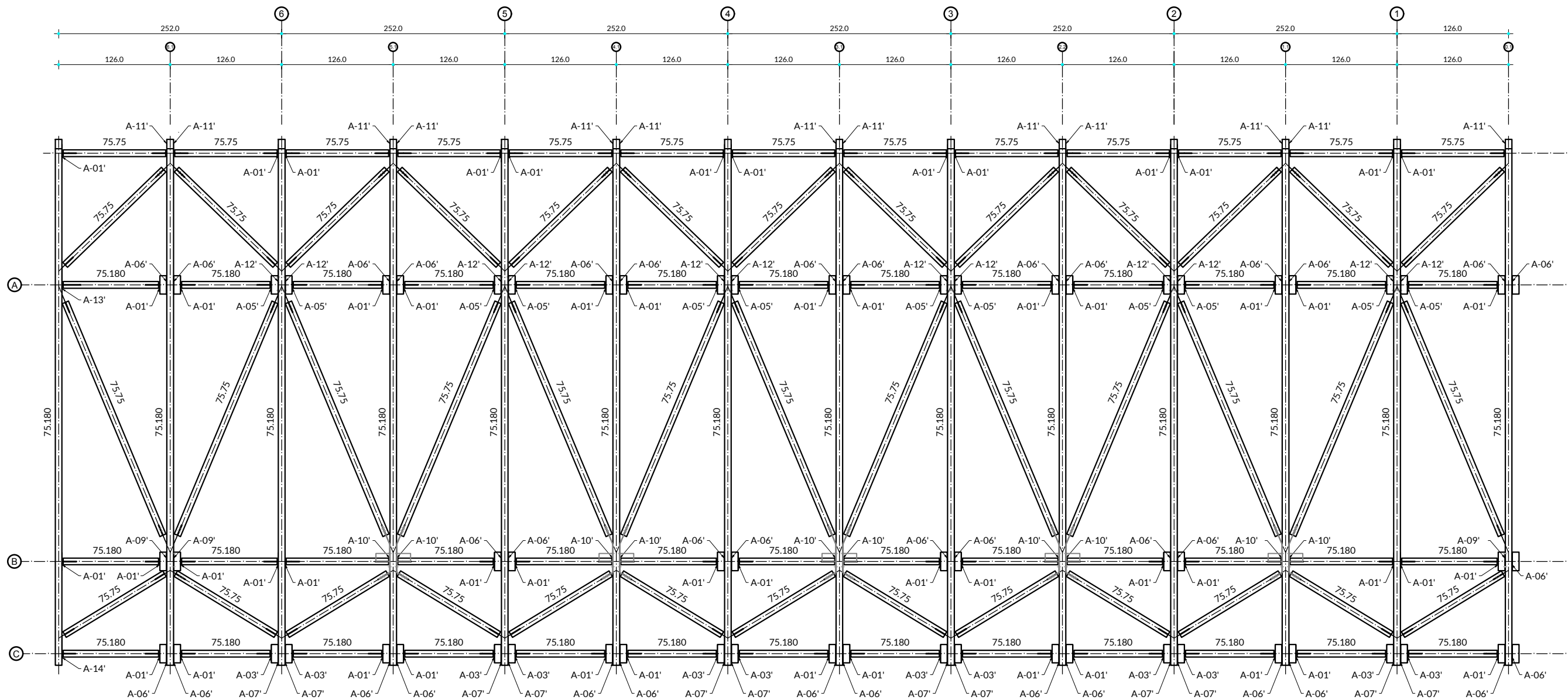

# KSA TEJIDA

Casa de madera en vereda Fical - Nocaima - Cundinamarca



**Autores del Proyecto**  
Santiago Pradilla + Zuloark

**Arquitecto**  
Santiago Pradilla Hosie  
Carrera 19 # 39-85  
Bogotá

**Localización**  
Vereda Fical  
municipio de Nocaima Cundinamarca

**Título**  
ESTRUCTURA  
**Subtítulo**  
Planta Cubiertas. Detalles  
**Escala**  
1/50

**Documento**  
E 02.03 B  
**Fecha**  
Septiembre 2018

\*todas las dimensiones a controlar en la obra

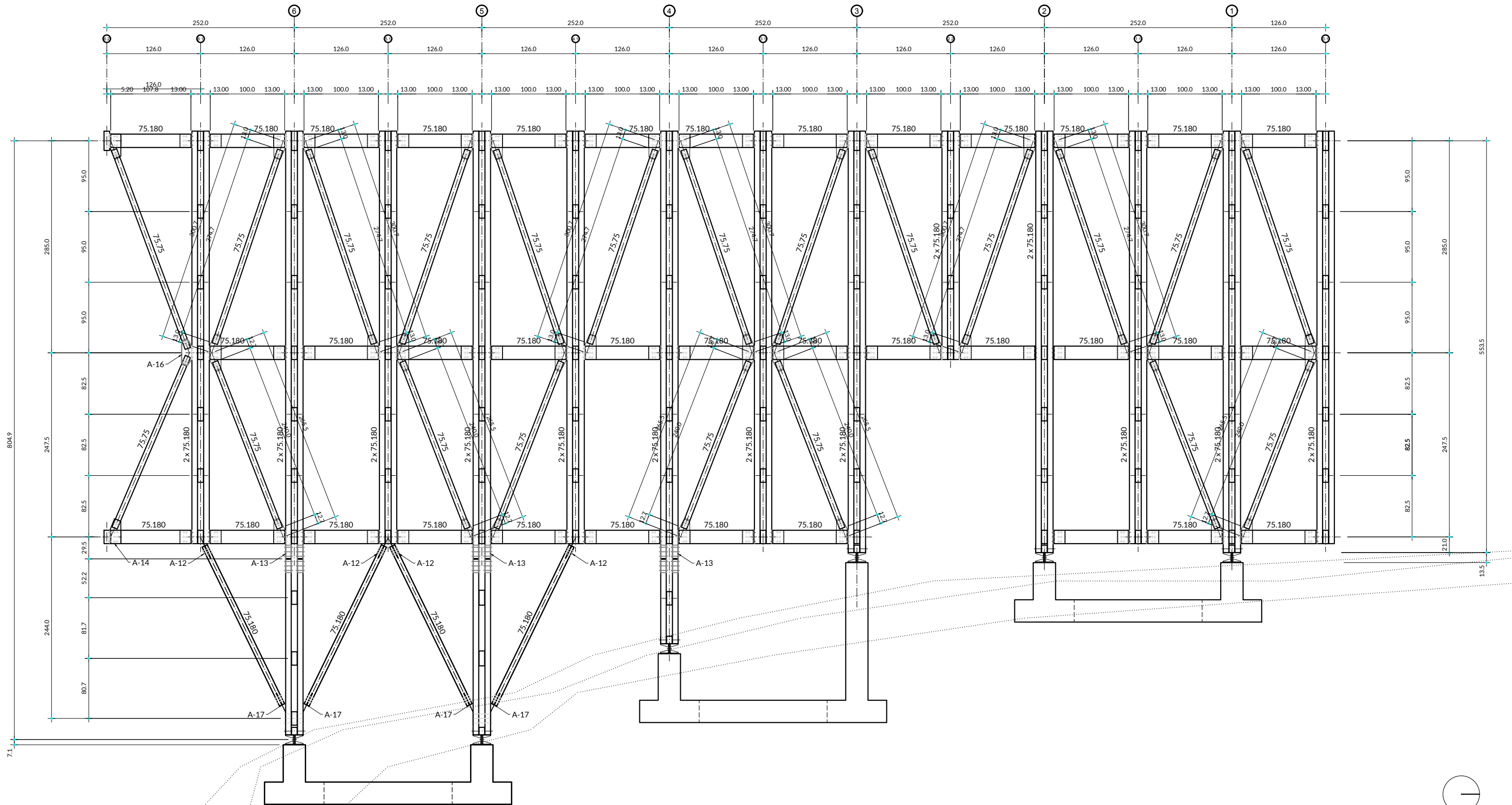

# KSA TEJIDA

## Casa de madera en vereda Fical - Nocaima - Cundinamarca



**Autores del Proyecto**  
Santiago Pradilla + Zuloark

**Arquitecto**  
Santiago Pradilla Hosie  
Carrera 19 # 39-85  
Bogotá

**Localización**  
Vereda Fical  
municipio de Nocaima Cundinamarca

**Título**  
ESTRUCTURA  
**Subtítulo**  
Alzado Norte. Medidas y Detalles  
**Escala**  
1/50

**Documento**  
E 02.04  
**Fecha**  
Septiembre 2018

\*todas las dimensiones a controlar en la obra

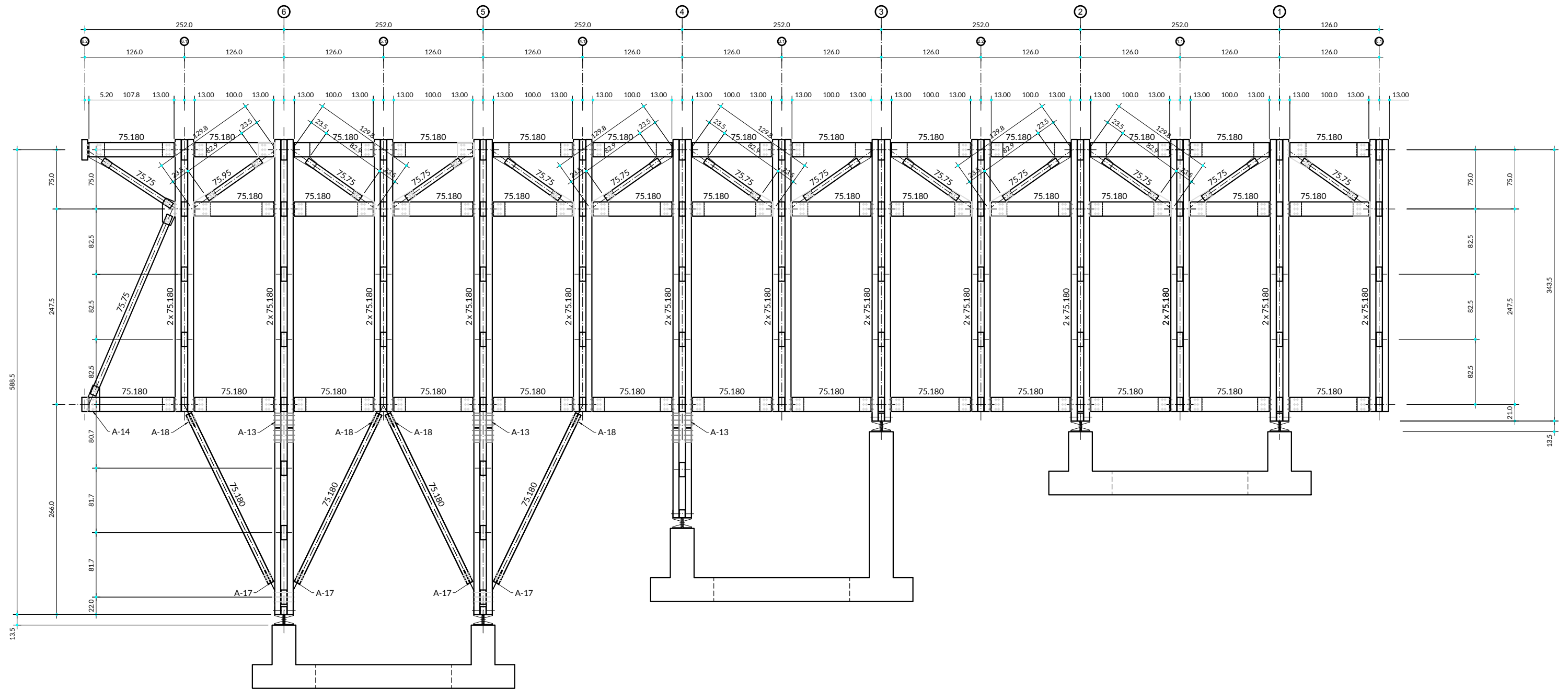

# KSA TEJIDA

## Casa de madera en vereda Fical - Nocaima - Cundinamarca



**Autores del Proyecto**  
Santiago Pradilla + Zuloark

**Arquitecto**  
Santiago Pradilla Hosie  
Carrera 19 # 39-85  
Bogotá

**Localización**  
Vereda Fical  
municipio de Nocaima Cundinamarca

**Título**  
ESTRUCTURA  
**Subtítulo**  
Alzado Sur. Medidas y Detalles  
**Escala**  
1/50

**Documento**  
E 02.05  
**Fecha**  
Septiembre 2018

\*todas las dimensiones a controlar en la obra



PÓRTICO EJE 0.1

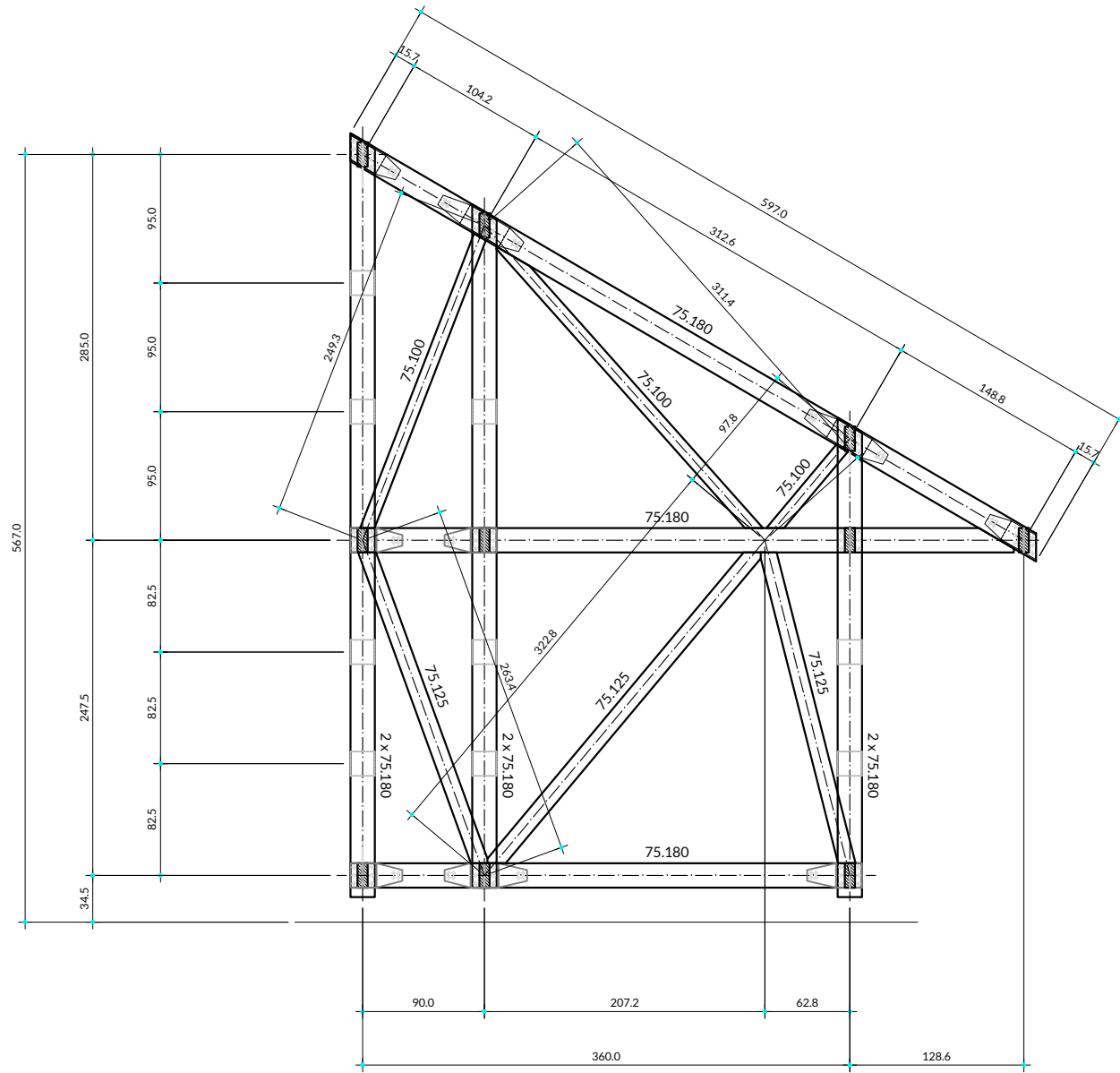

PÓRTICO EJE 1

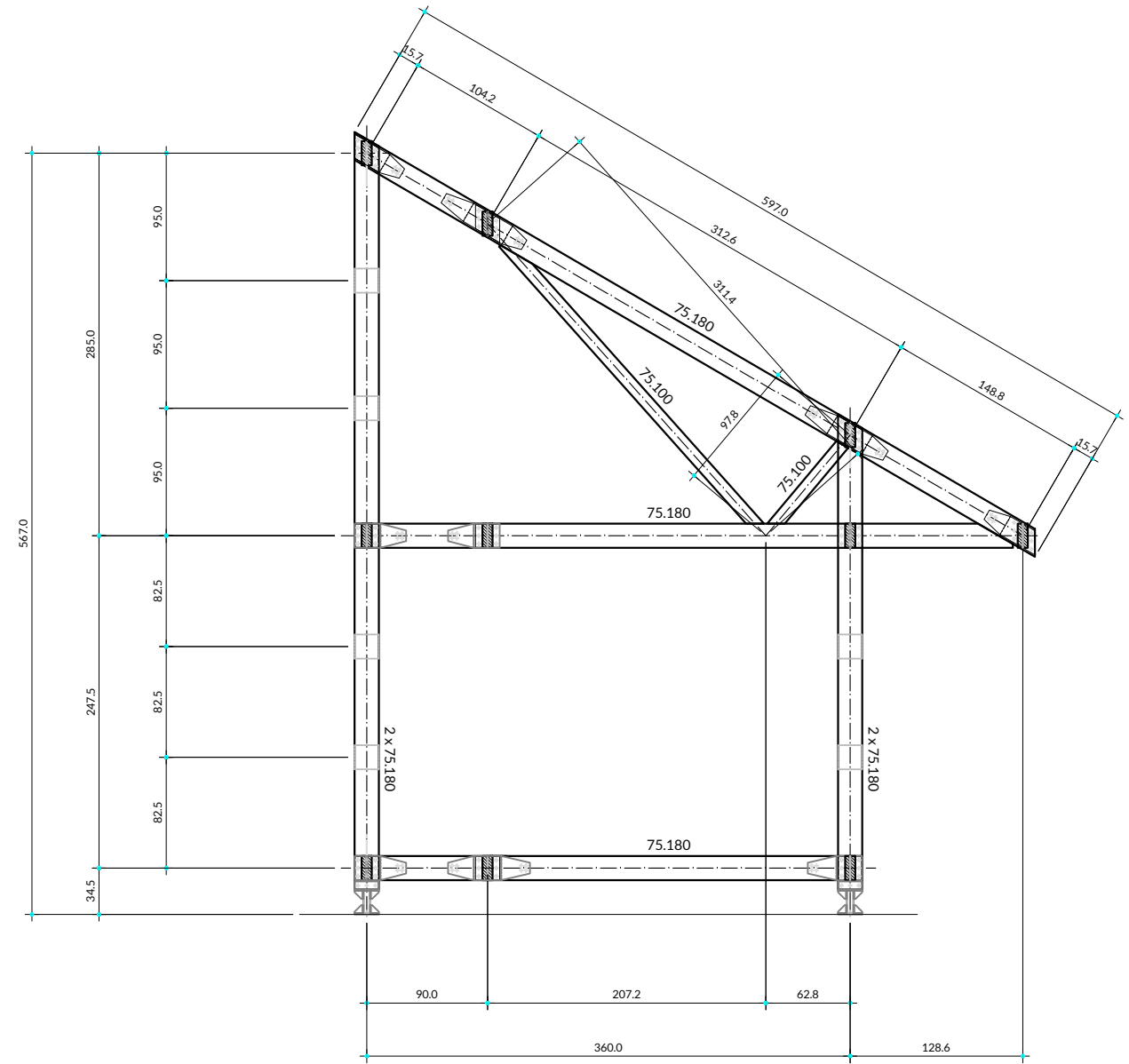

# KSA TEJIDA

Casa de madera en vereda Fical - Nocaima - Cundinamarca



**Autores del Proyecto**  
Santiago Pradilla + Zuloark

**Arquitecto**  
Santiago Pradilla Hosie  
Carrera 19 # 39-85  
Bogotá

**Localización**  
Vereda Fical  
municipio de Nocaima Cundinamarca

**Título**  
ESTRUCTURA  
**Subtítulo**  
Porticos. Ejes 0.1 y 1  
**Escala**  
1/50

**Documento**  
E 02.06 A  
**Fecha**  
Septiembre 2018

\*todas las dimensiones a controlar en la obra



PÓRTICO EJE 1.1

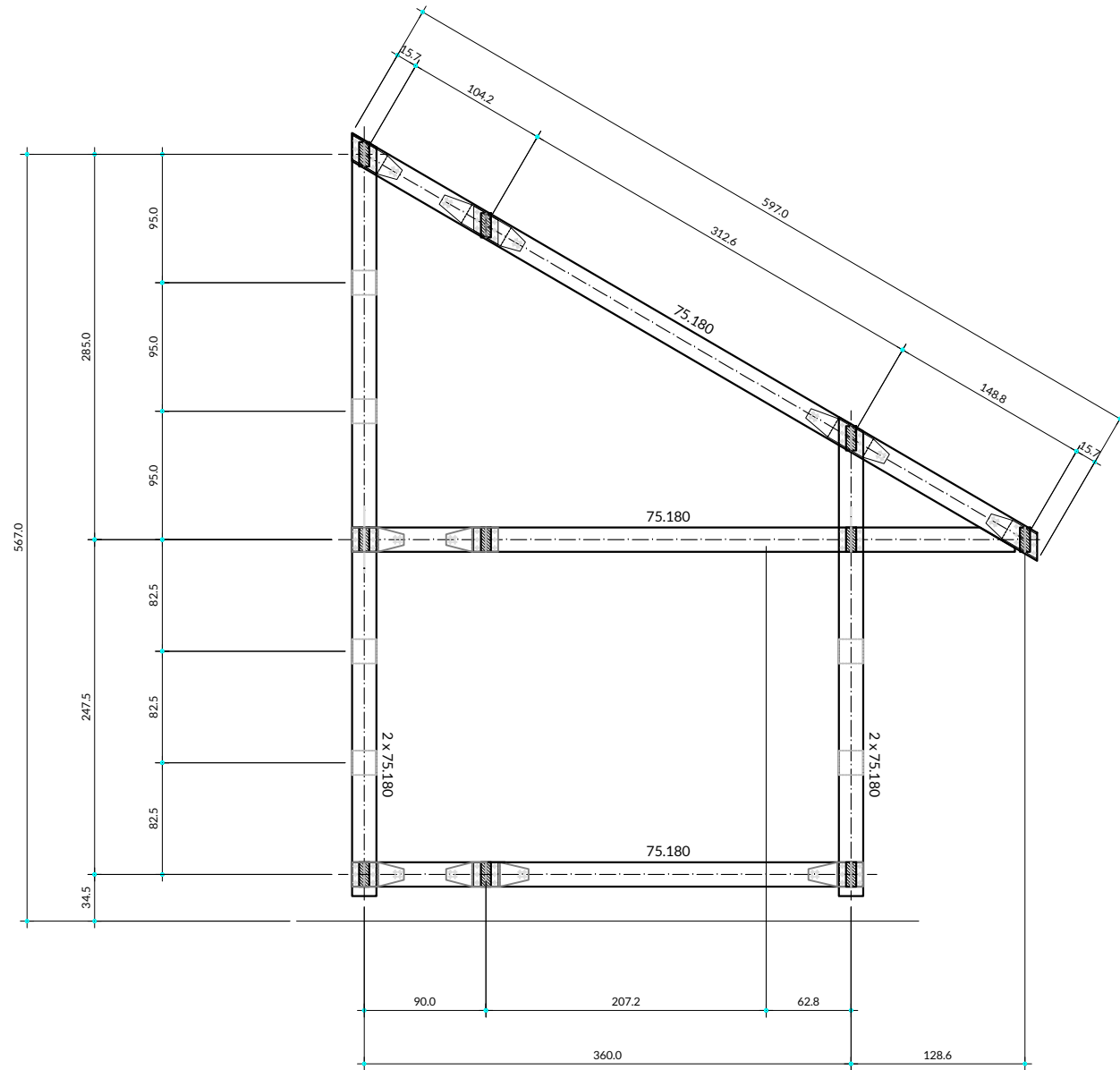

PÓRTICO EJE 2

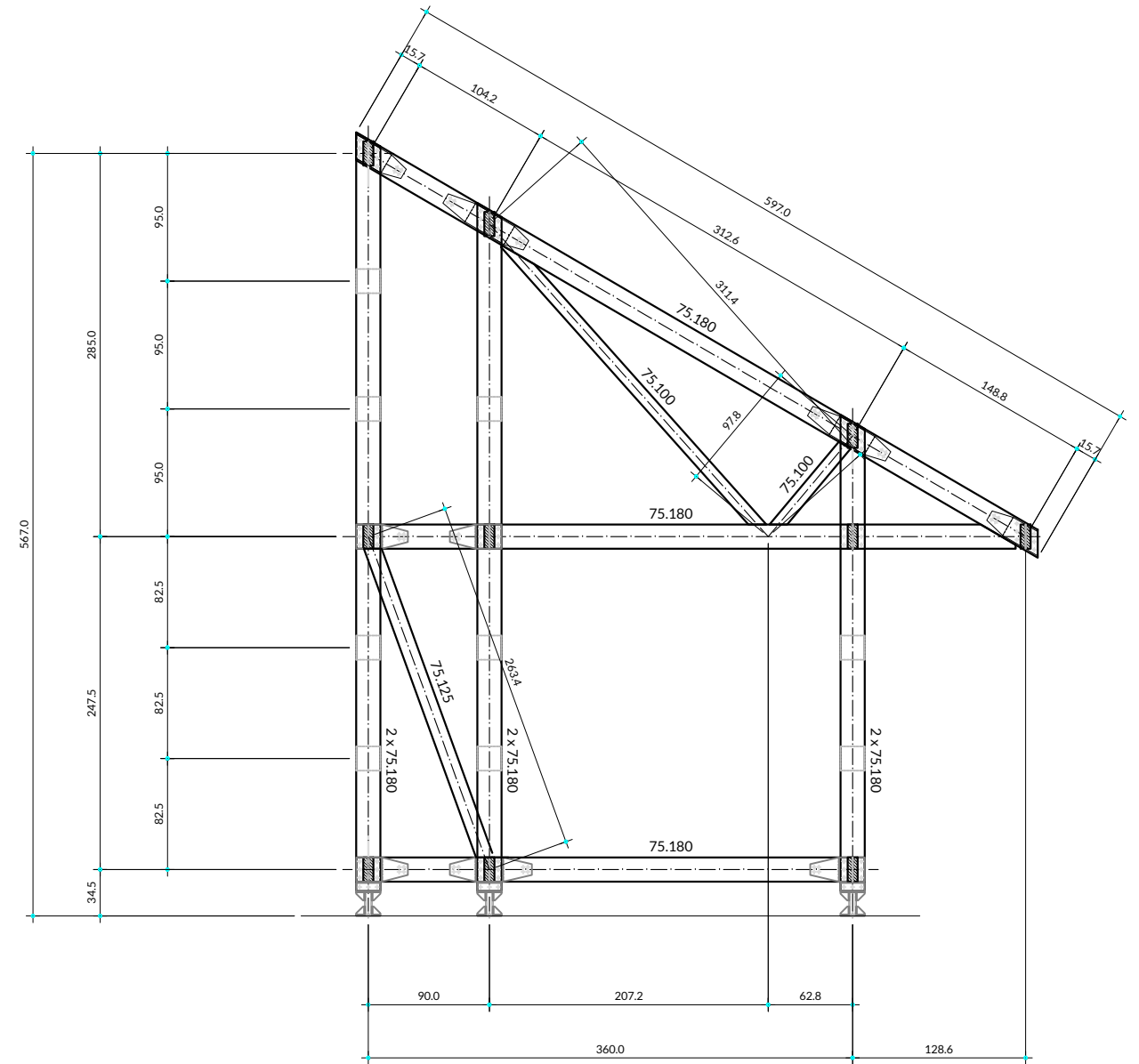

# KSA TEJIDA

Casa de madera en vereda Fical - Nocaima - Cundinamarca



**Autores del Proyecto**  
Santiago Pradilla + Zuloark

**Arquitecto**  
Santiago Pradilla Hosie  
Carrera 19 # 39-85  
Bogotá

**Localización**  
Vereda Fical  
municipio de Nocaima Cundinamarca

**Título**  
ESTRUCTURA  
**Subtítulo**  
Porticos. Ejes 1.1 y 2  
**Escala**  
1/50

**Documento**  
E 02.06 B  
**Fecha**  
Septiembre 2018

\*todas las dimensiones a controlar en la obra

PÓRTICO EJE 2.1

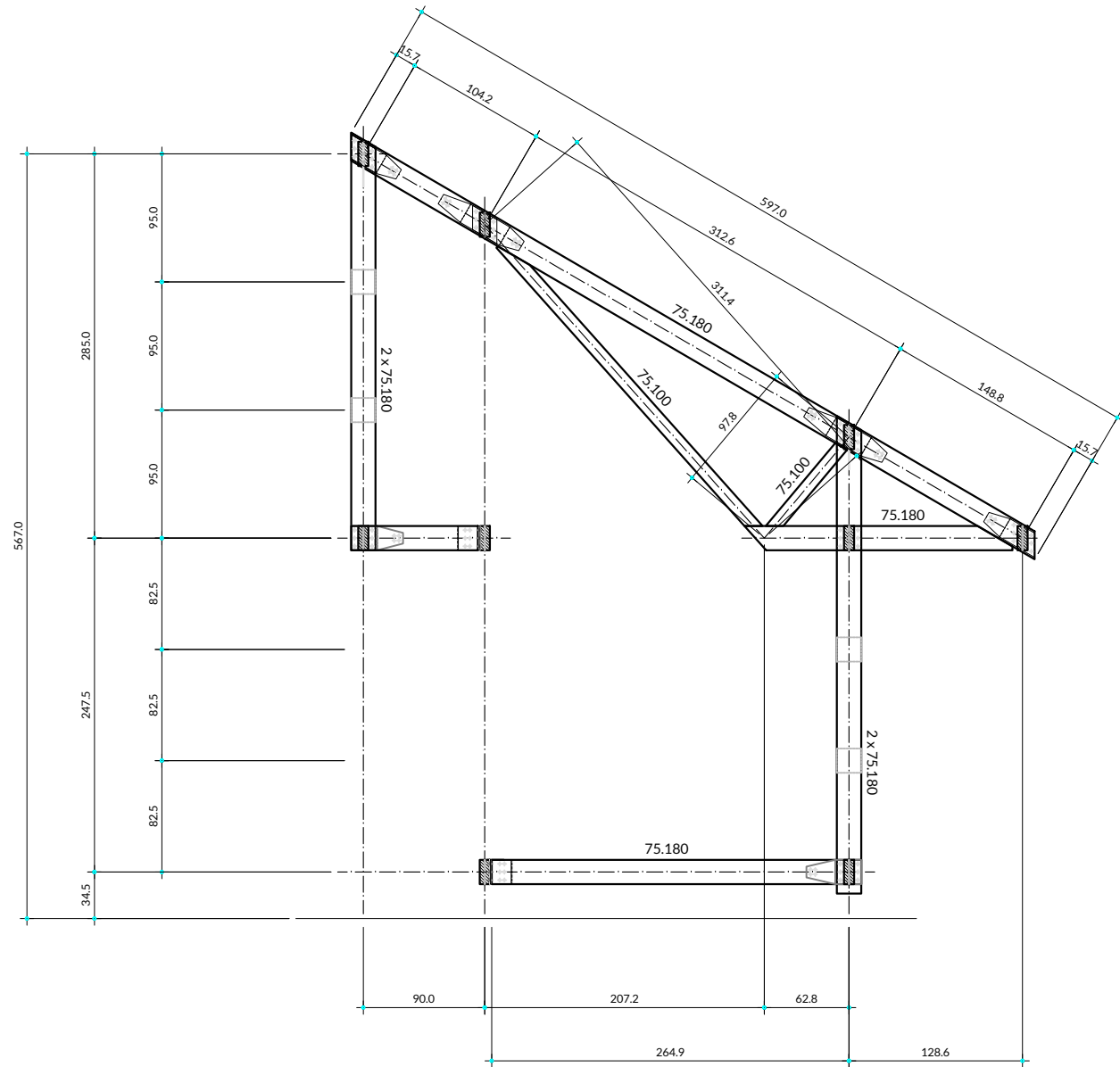

PÓRTICO EJE 3

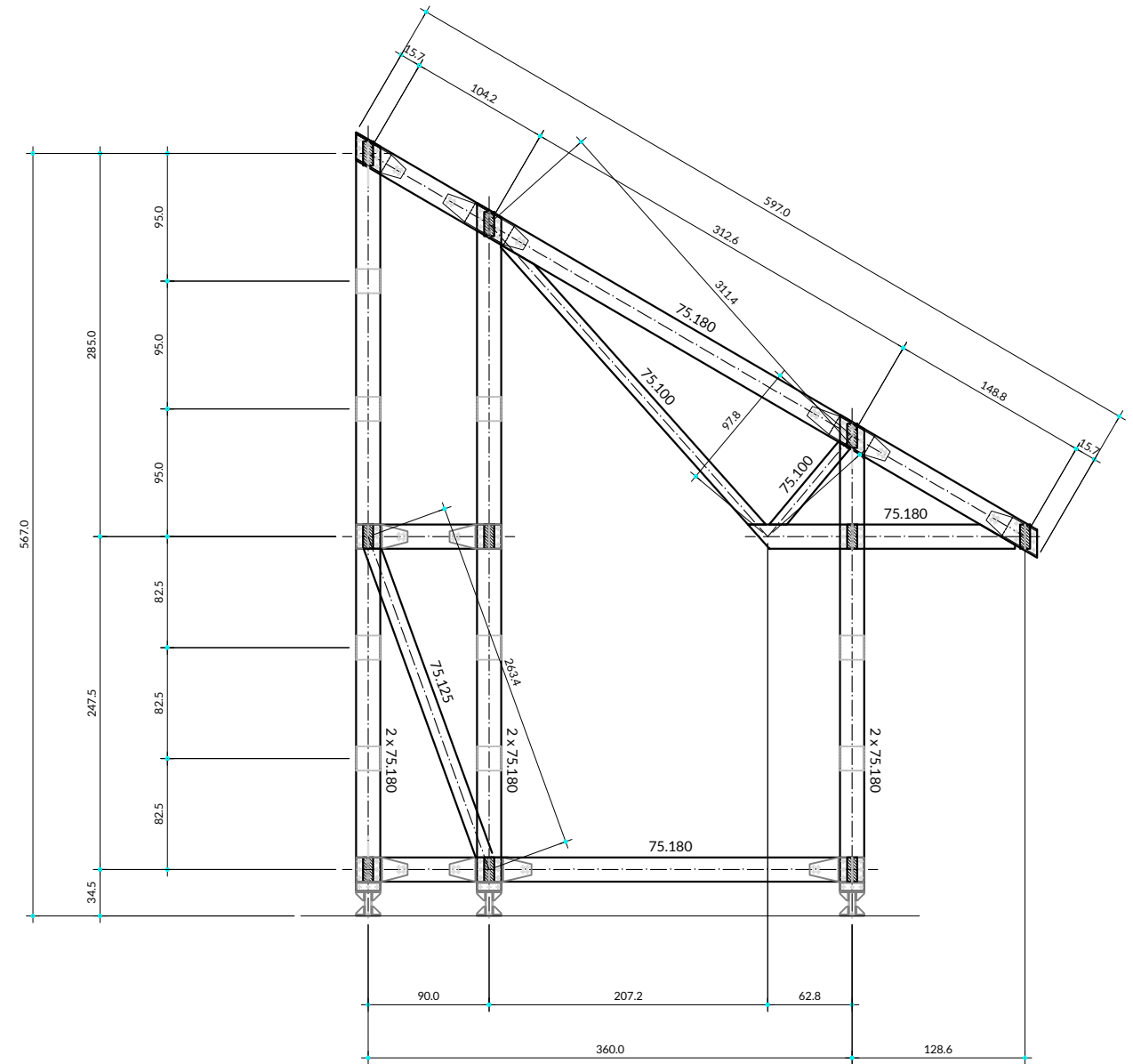

# KSA TEJIDA

Casa de madera en vereda Fical - Nocaima - Cundinamarca



**Autores del Proyecto**  
Santiago Pradilla + Zuloark

**Arquitecto**  
Santiago Pradilla Hosie  
Carrera 19 # 39-85  
Bogotá

**Localización**  
Vereda Fical  
municipio de Nocaima Cundinamarca

**Título**  
ESTRUCTURA  
**Subtítulo**  
Porticos. Ejes 2.1 y 3  
**Escala**  
1/50

**Documento**  
E 02.06 C  
**Fecha**  
Septiembre 2018

\*todas las dimensiones a controlar en la obra

PÓRTICO EJE 3.1

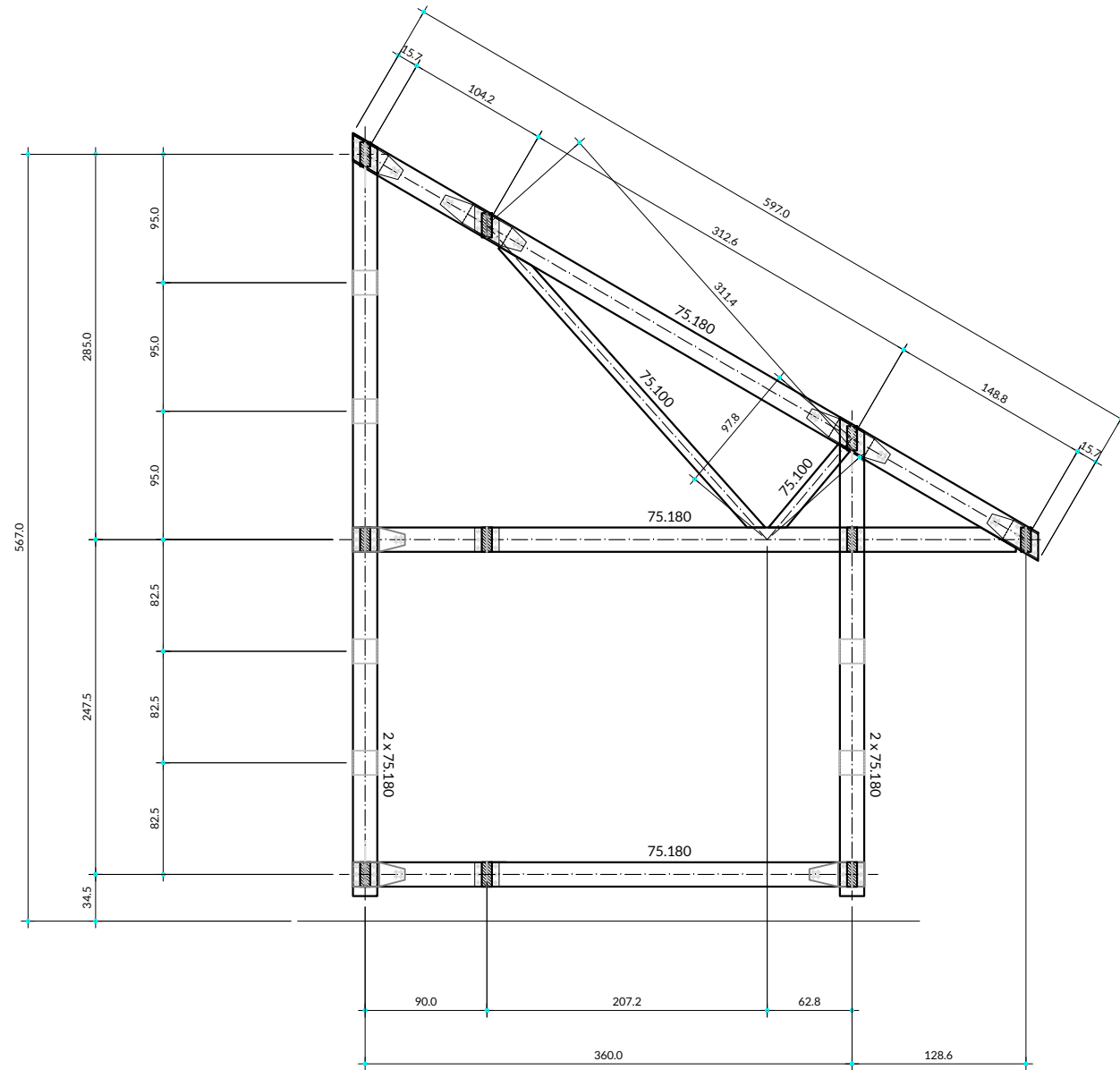

PÓRTICO EJE 4

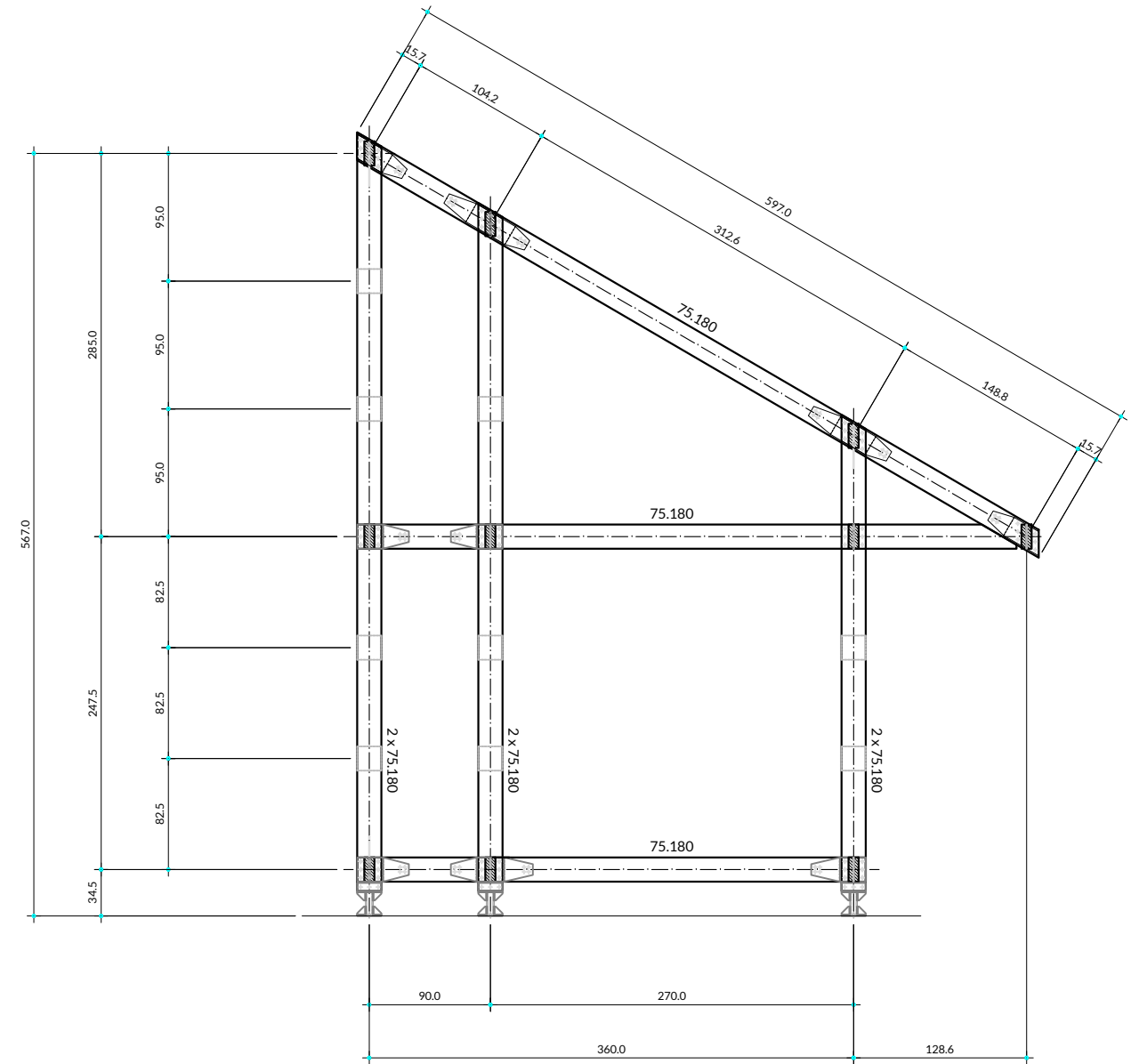

# KSA TEJIDA

Casa de madera en vereda Fical - Nocaima - Cundinamarca



**Autores del Proyecto**  
Santiago Pradilla + Zuloark

**Arquitecto**  
Santiago Pradilla Hosie  
Carrera 19 # 39-85  
Bogotá

**Localización**  
Vereda Fical  
municipio de Nocaima Cundinamarca

**Título**  
ESTRUCTURA  
**Subtítulo**  
Porticos. Ejes 3.1 y 4  
**Escala**  
1/50

**Documento**  
E 02.06 D  
**Fecha**  
Septiembre 2018

\*todas las dimensiones a controlar en la obra

PÓRTICO EJE 4.1

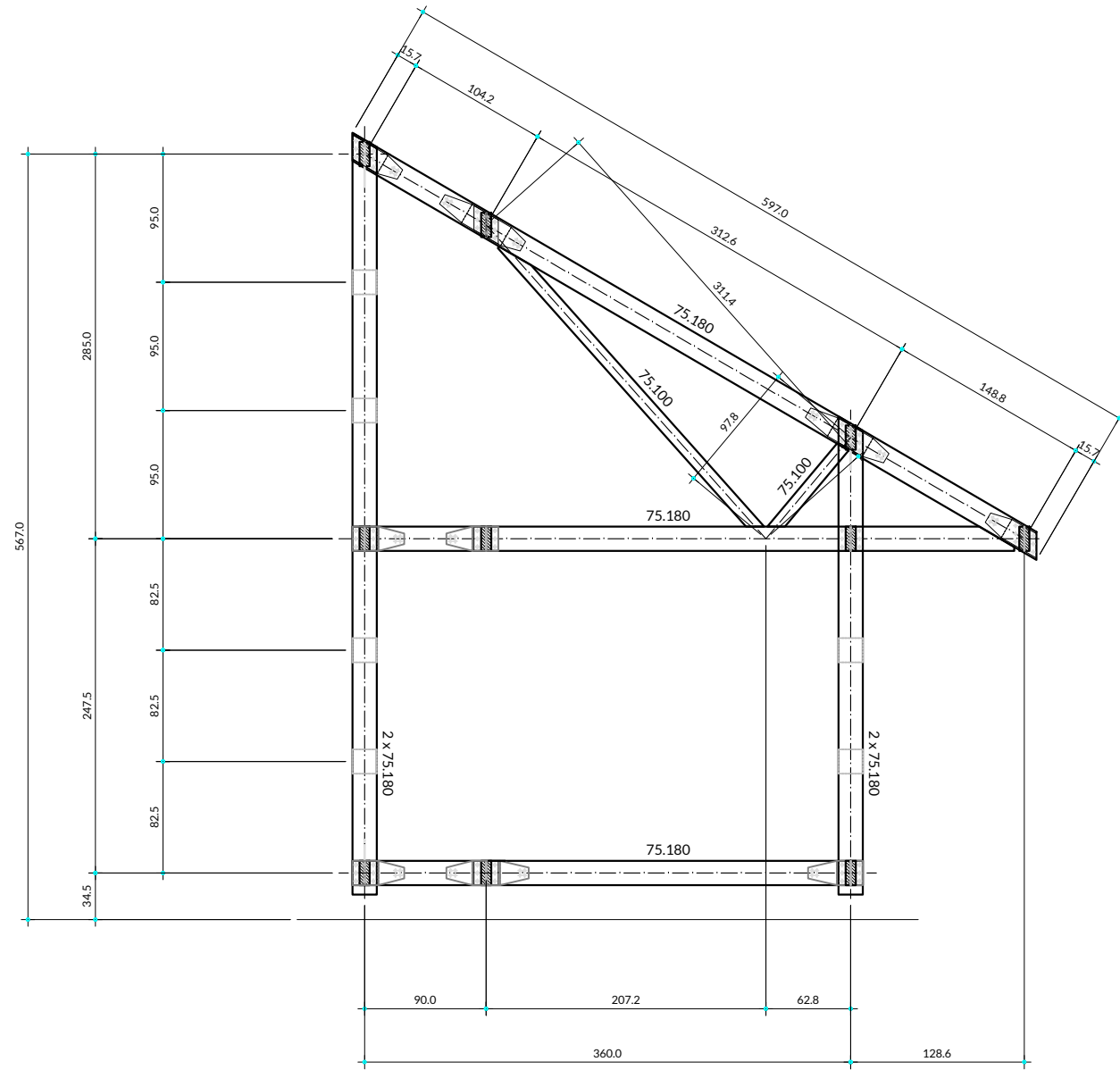

PÓRTICO EJE 5

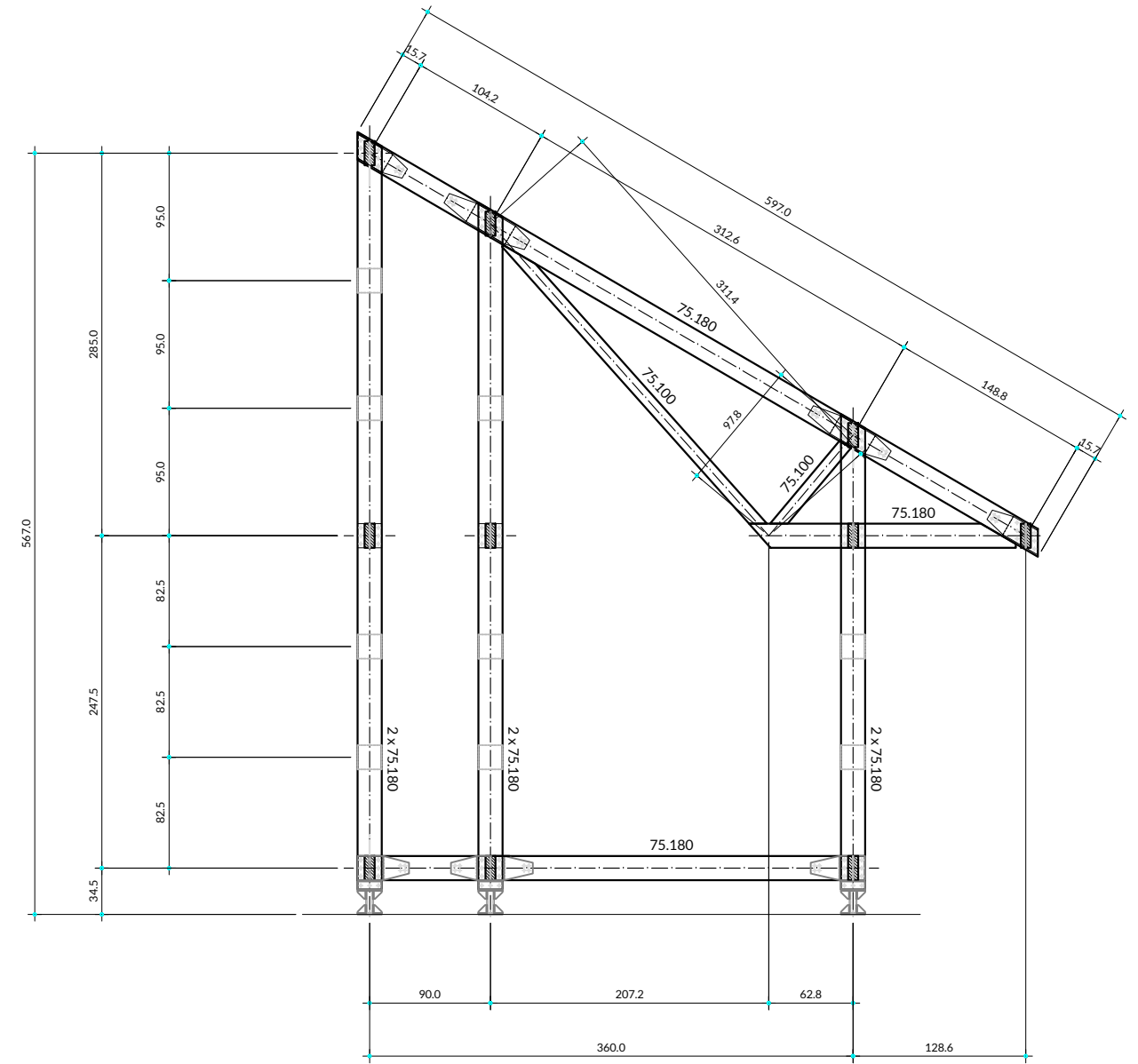

# KSA TEJIDA

Casa de madera en vereda Fical - Nocaima - Cundinamarca



**Autores del Proyecto**  
Santiago Pradilla + Zuloark

**Arquitecto**  
Santiago Pradilla Hosie  
Carrera 19 # 39-85  
Bogotá

**Localización**  
Vereda Fical  
municipio de Nocaima Cundinamarca

**Título**  
ESTRUCTURA  
**Subtítulo**  
Porticos. Ejes 4.1 y 5  
**Escala**  
1/50

**Documento**  
E 02.06 E  
**Fecha**  
Septiembre 2018

\*todas las dimensiones a controlar en la obra



PÓRTICO EJE 5.1

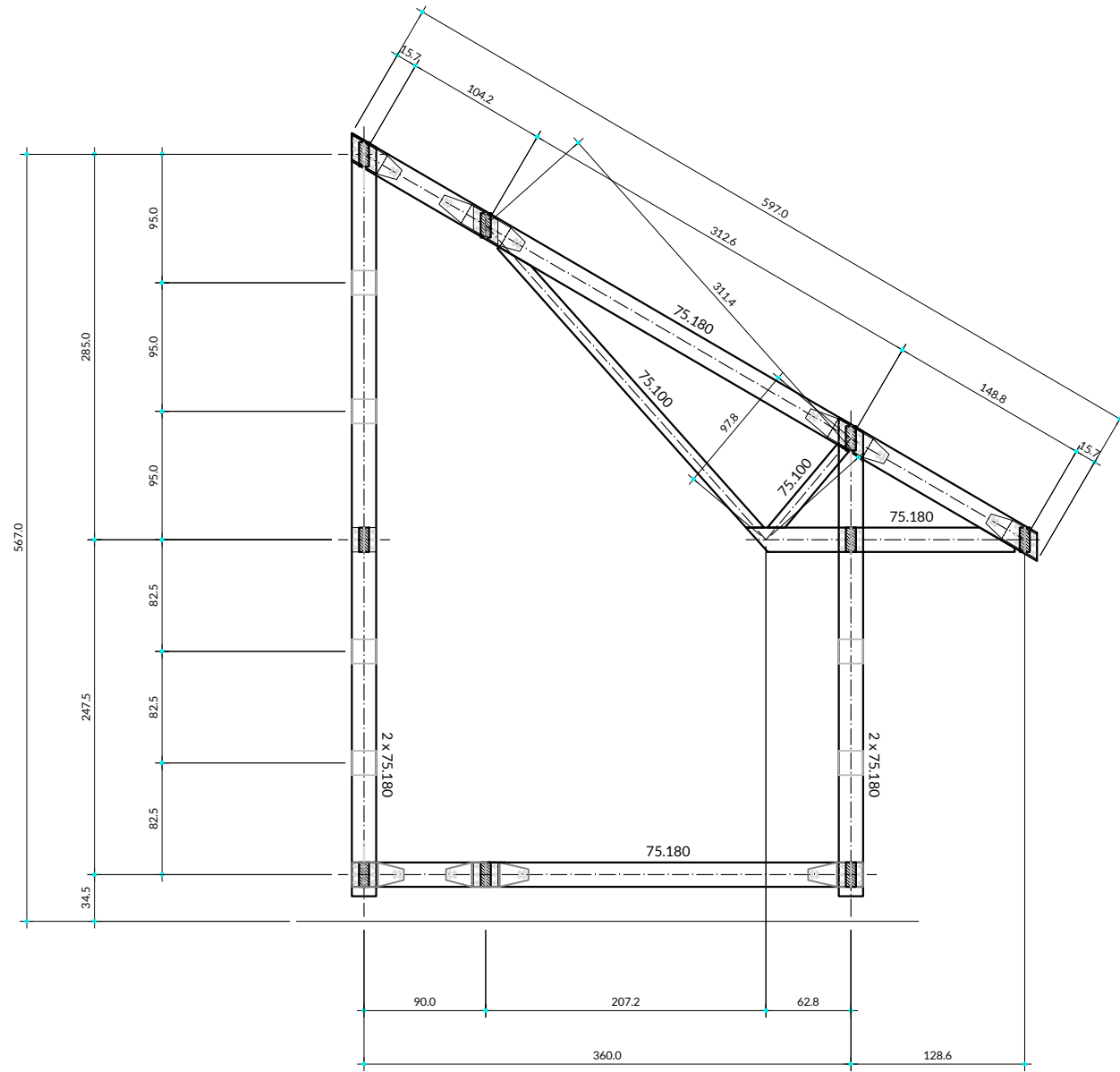

PÓRTICO EJE 6

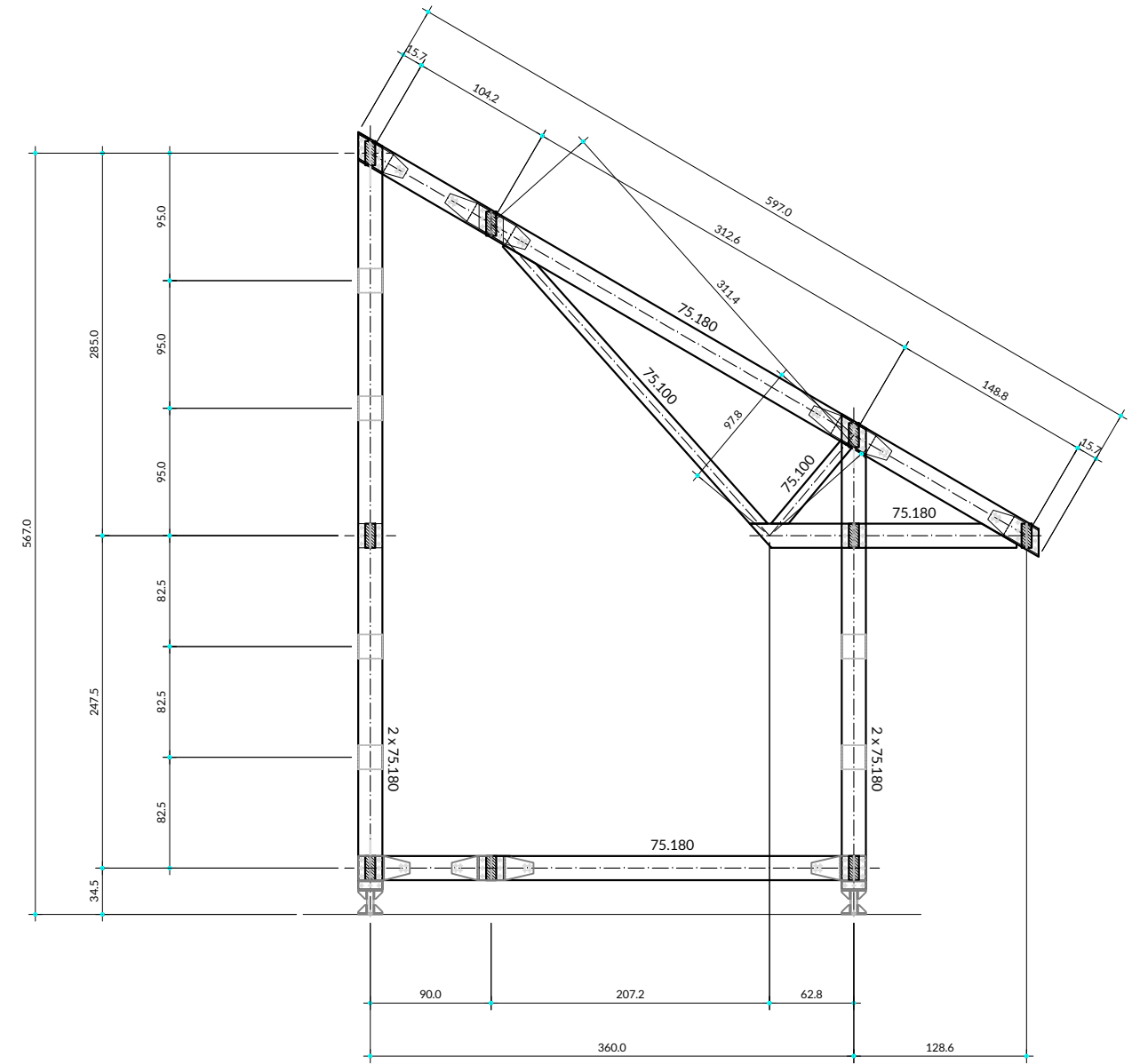

# KSA TEJIDA

Casa de madera en vereda Fical - Nocaima - Cundinamarca



**Autores del Proyecto**  
Santiago Pradilla + Zuloark

**Arquitecto**  
Santiago Pradilla Hosie  
Carrera 19 # 39-85  
Bogotá

**Localización**  
Vereda Fical  
municipio de Nocaima Cundinamarca

**Título**  
ESTRUCTURA  
**Subtítulo**  
Porticos. Ejes 5.1 y 6  
**Escala**  
1/50

**Documento**  
E 02.06 F  
**Fecha**  
Septiembre 2018

\*todas las dimensiones a controlar en la obra

PÓRTICO EJE 6.1

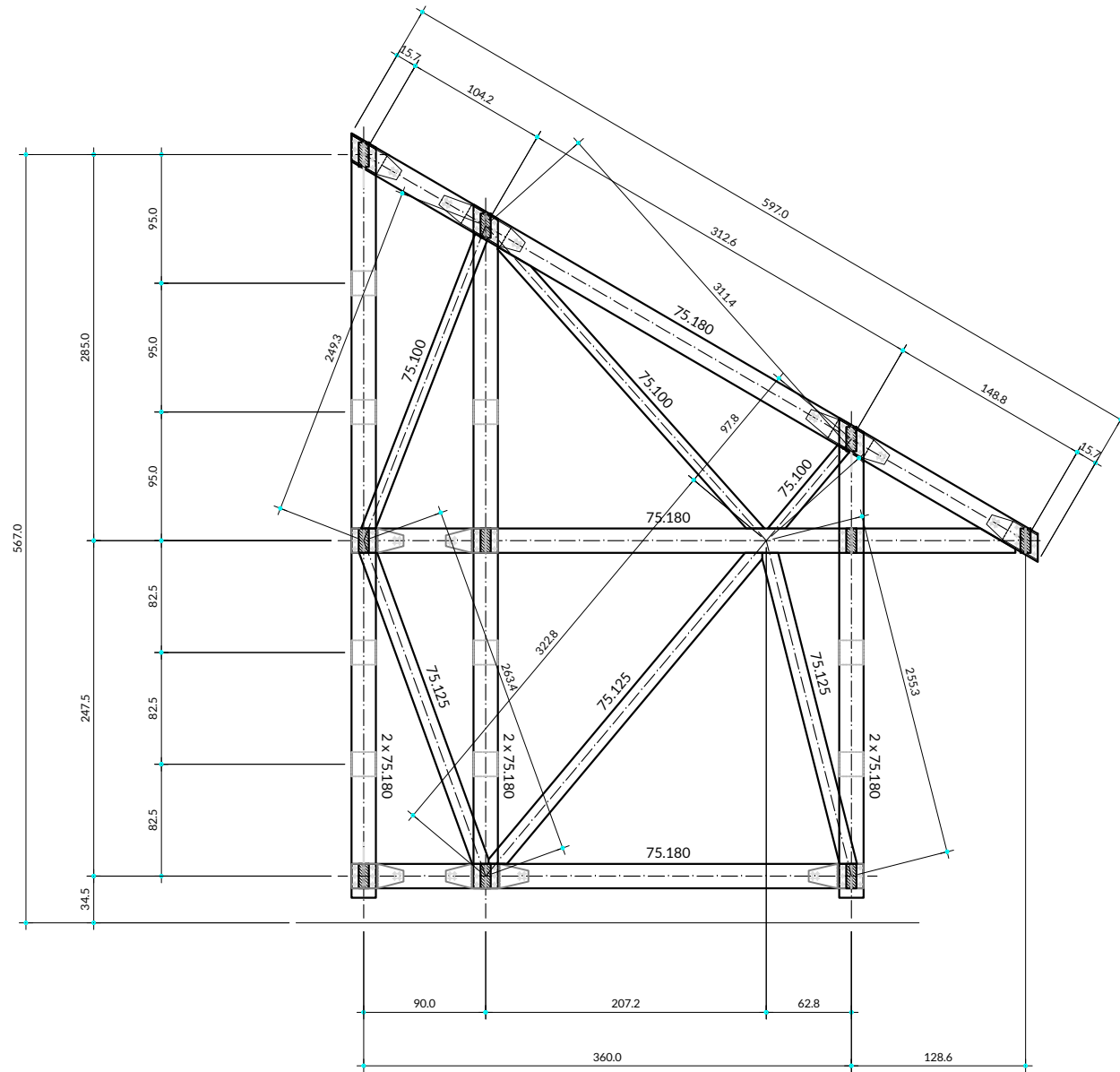

PÓRTICO EJE TIPO: LONGITUDES Y ANGULOS

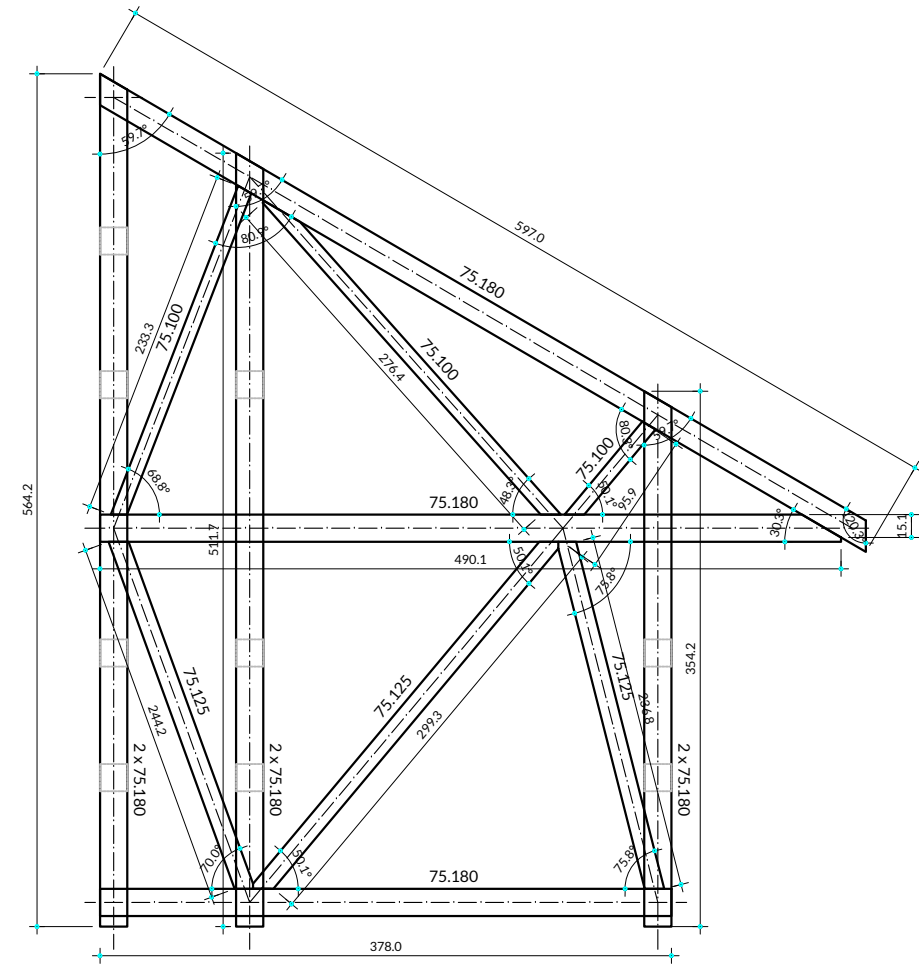

# KSA TEJIDA

Casa de madera en vereda Fical - Nocaima - Cundinamarca



**Autores del Proyecto**  
Santiago Pradilla + Zuloark

**Arquitecto**  
Santiago Pradilla Hosie  
Carrera 19 # 39-85  
Bogotá

**Localización**  
Vereda Fical  
municipio de Nocaima Cundinamarca



**Título**  
ESTRUCTURA  
**Subtítulo**  
Porticos. Ejes 6.1 y TIPO  
**Escala**  
1/50

**Documento**  
E 02.06 G  
**Fecha**  
Septiembre 2018

\*todas las dimensiones a controlar en la obra