

GANNA

—  
**ABSOLUTELY  
LIVABLE**

Índice

Introducción  
Portfolio

## Introducción

GAN A Arquitectura nace en Málaga, con unos valores muy claros: Creemos en las personas, en la ciudad, en el arquitecto, y sobre todo en la arquitectura.

Nuestro único propósito es mejorar la vida de las personas. Para ello, se pretende generar un estudio de arquitectura diferente, cuyo objetivo principal es el de poner en valor cualquier espacio, optimizar cualquier ente, arquitectónico o no, y anteponer en todo momento la mejor solución.

En definitiva, la ciudad, y por ende, el ciudadano, gana.

Por ello, desde un punto de vista innovador, nos centramos en redefinir el estudio profesional tradicional, otorgando al usuario el papel protagonista que merece, haciéndolo partícipe en la creación de su proyecto de diseño y asesorándolo en la búsqueda de la mejor solución.

Para lograr los mejores resultados, contamos con un equipo multidisciplinar y colaborativo, donde los profesionales nos unimos para la consecución del objetivo común: ayudar a nuestros clientes.



## Principales clientes

El Corte Inglés

**VICTORIA**  
MÁLAGA 1928

ÓPTICA  
**Barbarela**  
OO

★  
**Estrella**  
Damm

  
**EL MESONCITO**  
ASADOS DE SEGOVIA

**GOURMET**  
**EXPERIENCE**  
El Corte Inglés  
M Á L A G A

*Budweiser*



Ayuntamiento  Vélez Málaga

Portfolio





Planta de fabricación, envasado y distribución de Cerveza Victoria

Promotor	Cervezas Victoria 1928 S.L.	Localización	Avenida Velázquez, Málaga
Año	En construcción	Superficie	3.374,26 m²
Categoría	Corporativa	Fotografía	GANArquitectura

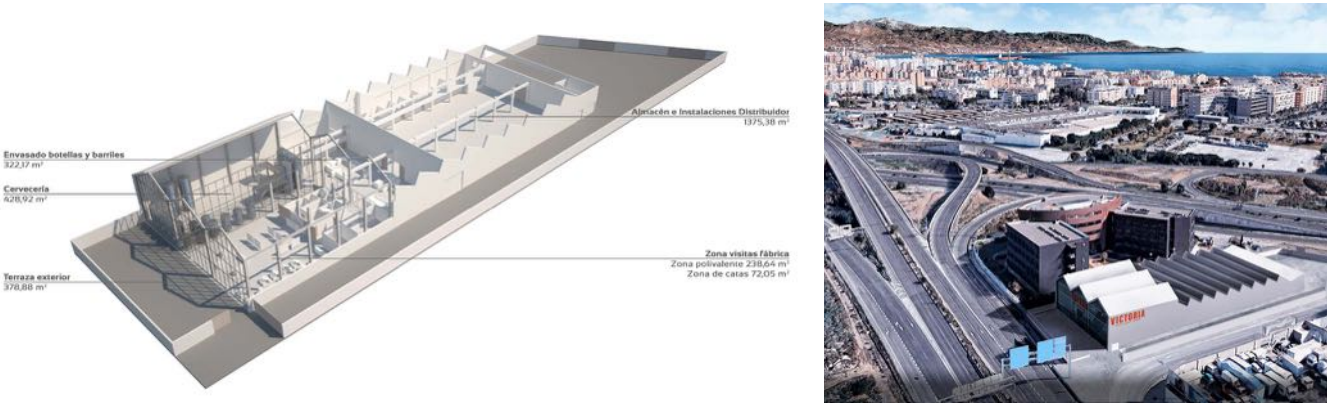







Edificio de vestuarios y pistas deportivas en el Parque María Zambrano

Promotor	Ayuntamiento Vélez Málaga	Localización	Parque María Zambrano, Vélez-Málaga
Año	2011	Superficie	1897,61 m²
Categoría	Equipamiento deportivo	Fotografía	Jesús Granada

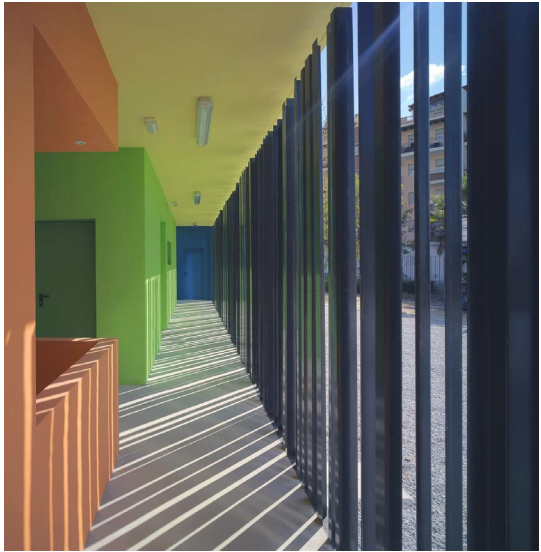



Ampliación del Polideportivo Fernando Ruiz Hierro

Promotor	Ayuntamiento Vélez Málaga	Localización	Polideportivo Municipal Fernando Hierro
Año	2013	Superficie	655,30 m²
Categoría	Equipamiento	Fotografía	Blanca Green   GANA Arquitectura





Renovación de la Calle Real de la Villa

Promotor	Ayuntamiento Vélez Málaga	Localización	Vélez-Málaga
Año	2012	Superficie	1186,27 m <sup>2</sup>
Categoría	Espacios Públicos	Fotografía	Blanca Green





Rehabilitación en edificio histórico para nueva sede de GANA

Promotor	GANA Arquitectura	Localización	Calle Alcazabilla, Málaga
Año	2016	Superficie	95,00 m²
Categoría	Corporativa	Fotografía	GANA Arquitectura

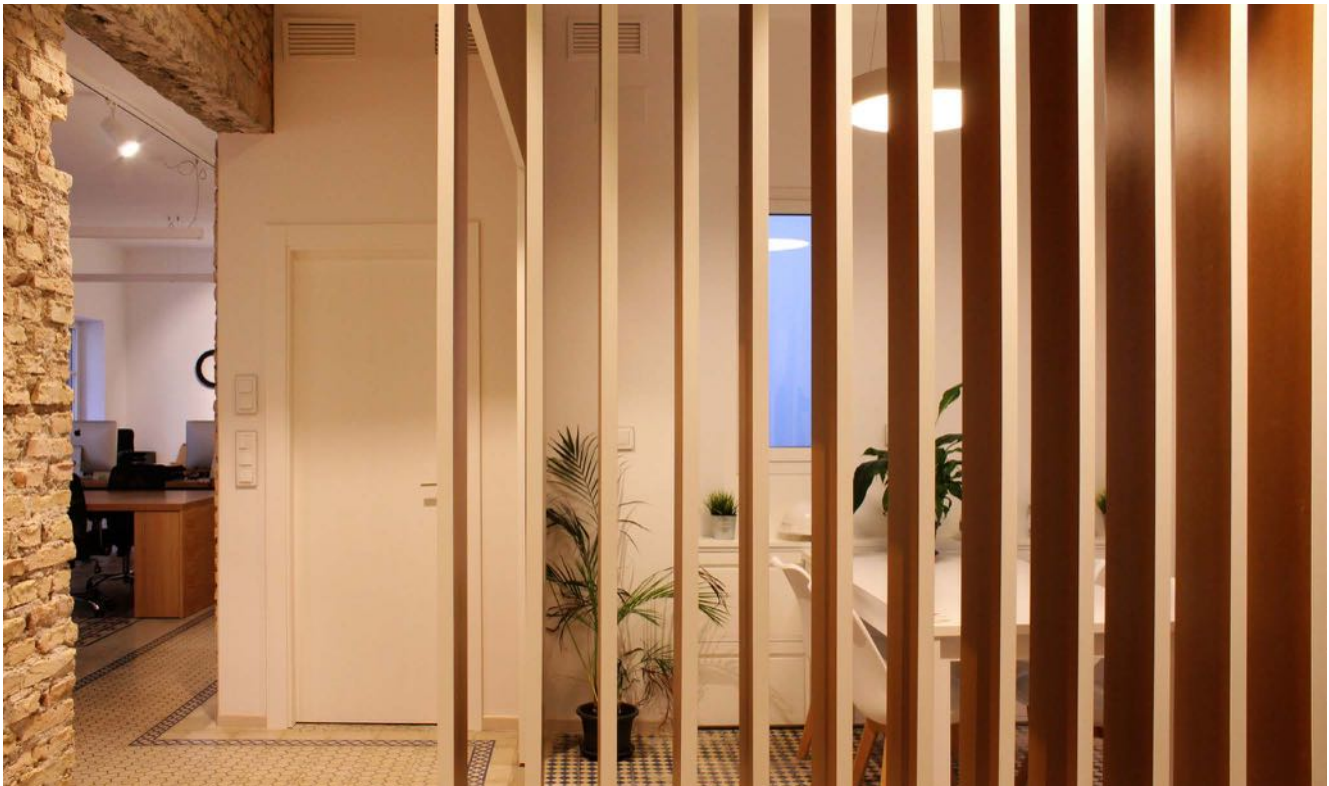
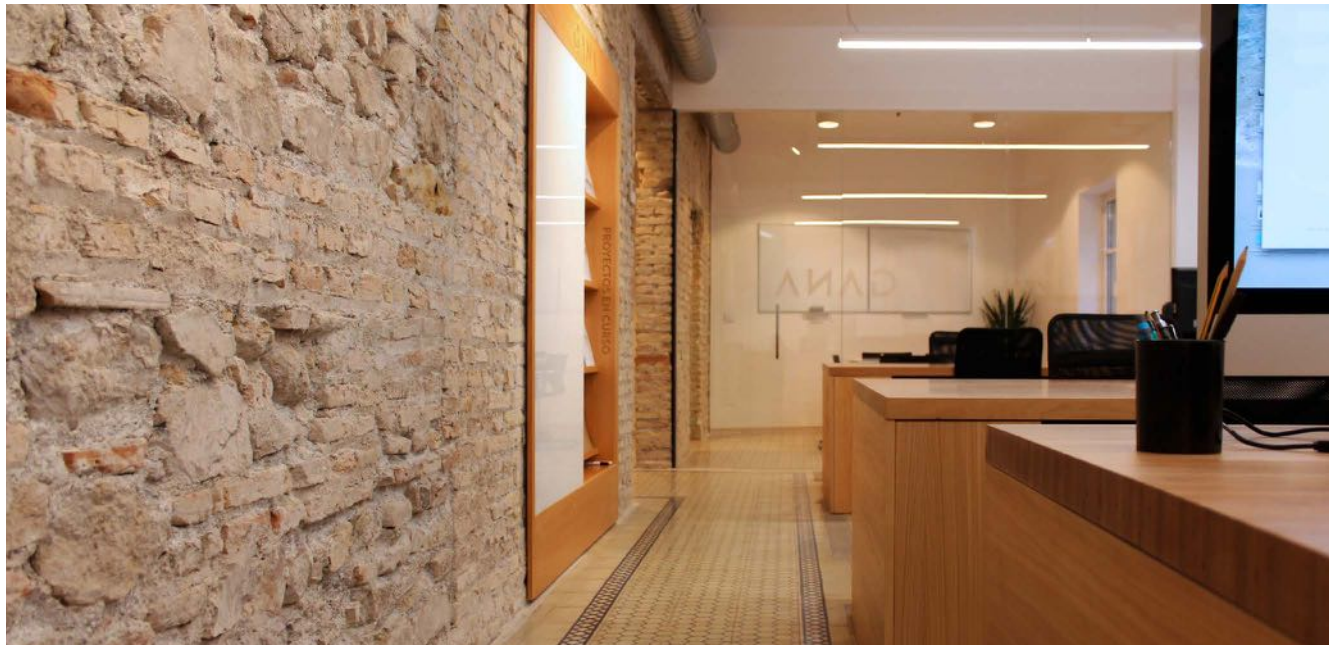







Renovación Bar Cheers Málaga

Promotor	Bar Cheers Málaga	Localización	Plaza del Obispo, Málaga
Año	2014	Superficie	155,00 m²
Categoría	Retail	Fotografía	Blanca Green

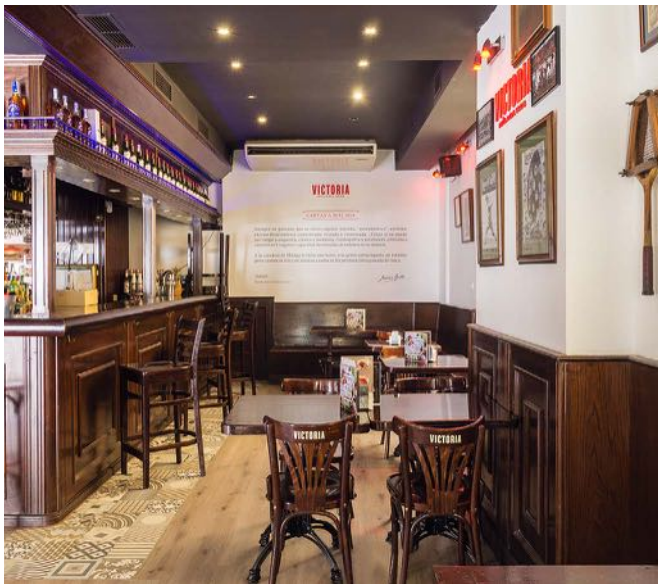



El Mesoncito del Gourmet Experience, El Corte Inglés

Promotor	Privado	Localización	Avenida Andalucía, El Corte Inglés Málaga
Año	2015	Superficie	60,00 m²
Categoría	Retail	Fotografía	Blanca Green





La Terraza Lob del Gourmet Experience, El Corte Inglés

Promotor	Privado	Localización	Avenida Andalucía, El Corte Inglés Málaga
Año	2015	Superficie	105,00 m²
Categoría	Retail	Fotografía	Blanca Green





Diseño del espacio urbano vinculado a El Pimpi

Promotor	Bodega Bar El Pimpi	Localización	Calle Granada, Málaga
Año	2015	Superficie	480,00 m²
Categoría	Espacios Públicos	Fotografía	Blanca Green





Rehabilitación del Polideportivo Fernando Ruiz Hierro

Promotor	Ayuntamiento Vélez Málaga	Localización	Polideportivo Municipal Fernando Hierro
Año	2013	Superficie	270,15 m <sup>2</sup> + 10.662,81 m <sup>2</sup>
Categoría	Equipamiento	Fotografía	Blanca Green





Vivienda Unifamiliar en Puerto de la Torre

Promotor	Privado	Localización	Puerto de la Torre, Málaga
Año	2015	Superficie	197,10 m <sup>2</sup>
Categoría	Residencial	Fotografía	Blanca Green

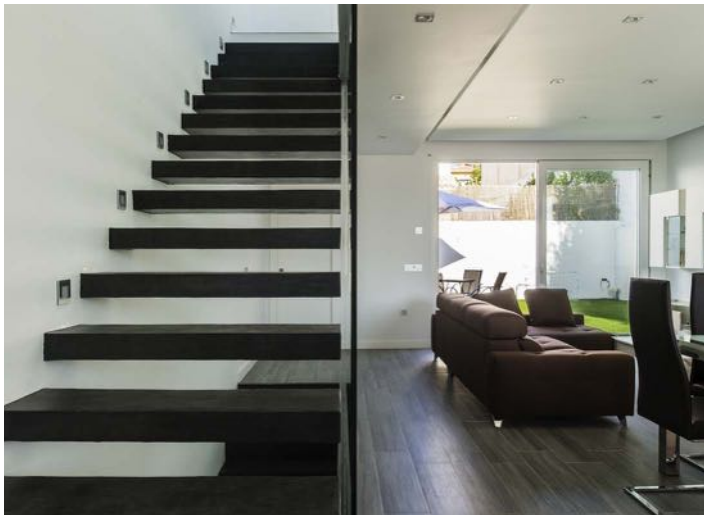



Vivienda Unifamiliar en el Zaidín

Promotor	Privado	Localización	Zaidín, Granada
Año	En construcción	Superficie	192,21 m <sup>2</sup>
Categoría	Residencial	Fotografía	GANa Arquitectura

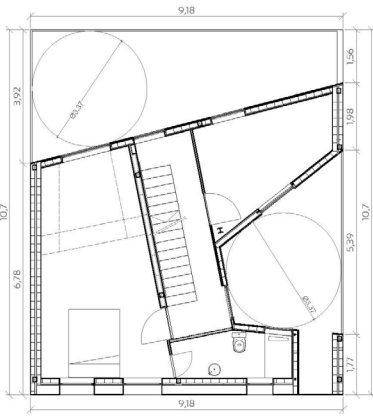
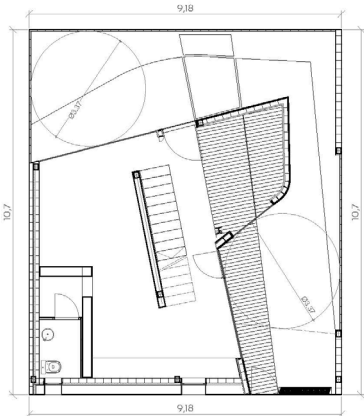
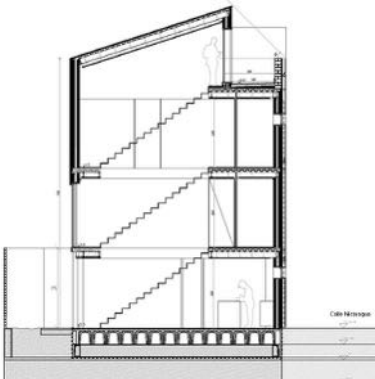



Renovación del Colegio de Administradores de Fincas de Málaga

Promotor	CAF Málaga	Localización	Compositor Lehmborg Ruiz
Año	2013	Superficie	342,50 m <sup>2</sup>
Categoría	Retail	Fotografía	Blanca Green





Primer Premio Concurso de Ideas en Málaga

Proyecto de 34 viviendas VPO

Promotor	Público	Localización	Barrio Real Bajo, Vélez Málaga
Año	2011	Superficie	4300,78 m²
Categoría	Residencial	Fotografía	GANa Arquitectura

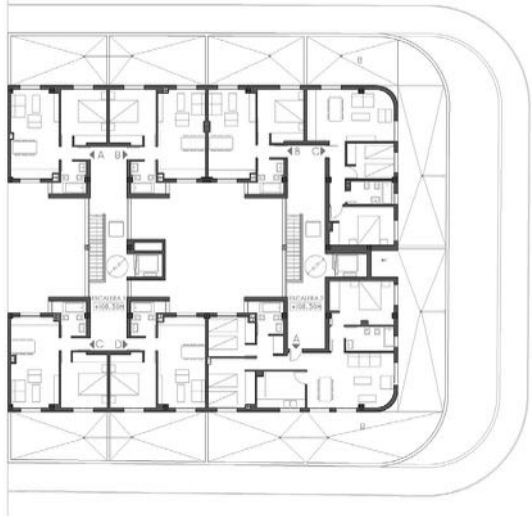
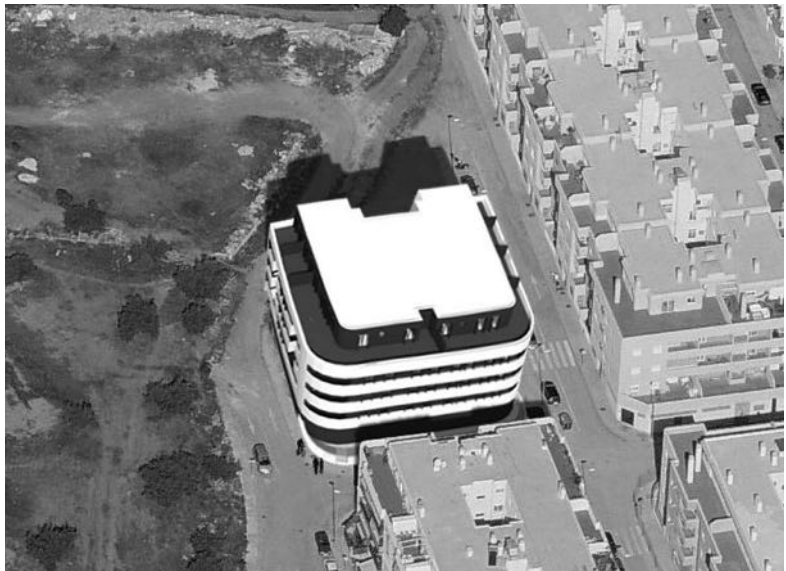
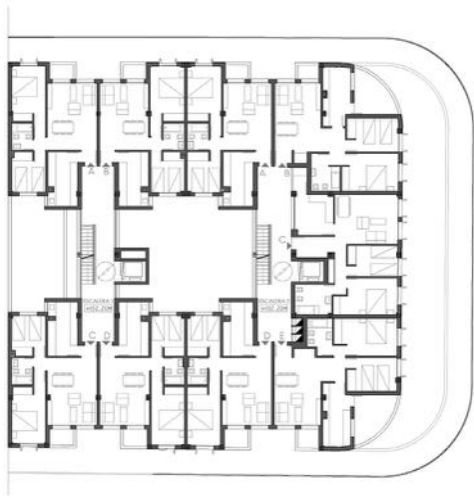



Propuesta de Vivienda Unifamiliar en Benalmádena

Promotor	Privado	Localización	Benalmádena, Málaga
Año	2015	Superficie	438,56 m <sup>2</sup>
Categoría	Residencial	Fotografía	GANArquitectura

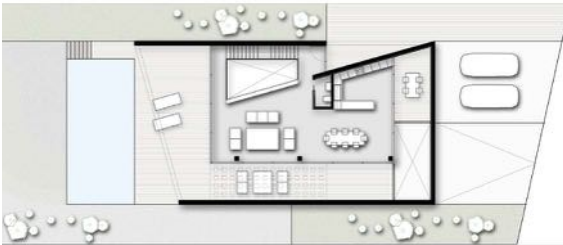
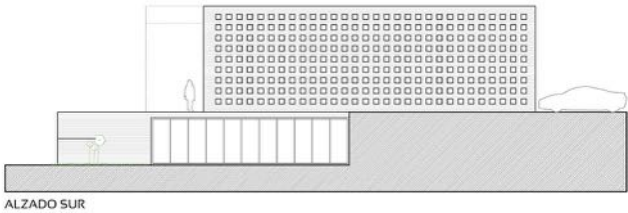







Propuesta de Vivienda Unifamiliar en Almuñecar

Promotor	Privado	Localización	Almuñecar, Granada
Año	2016	Superficie	-
Categoría	Residencial	Fotografía	GANArquitectura

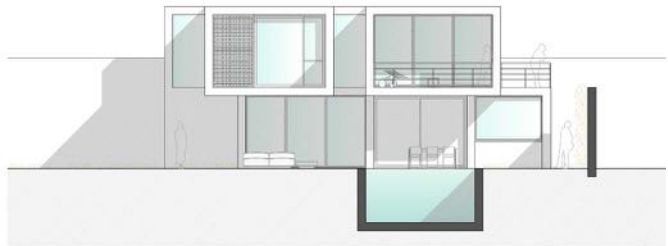



Realización de imágenes fotorrealistas

Promotor	Privados	Localización	Marbella, Málaga
Año	2015	Superficie	Varias
Categoría	Residencial	Fotografía	GANA Arquitectura





Propuesta para la ampliación del edificio administrativo UNI-5

Promotor	Público	Localización	Lausanne, Suiza
Año	2014	Superficie	982,00 m <sup>2</sup>
Categoría	Concurso	Fotografía	GANArquitectura

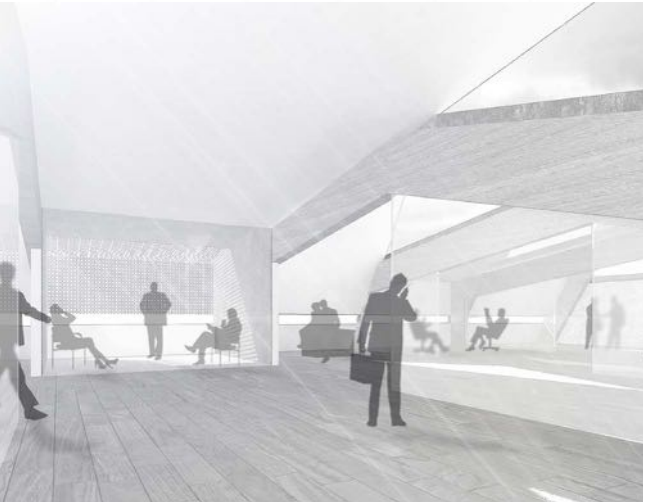
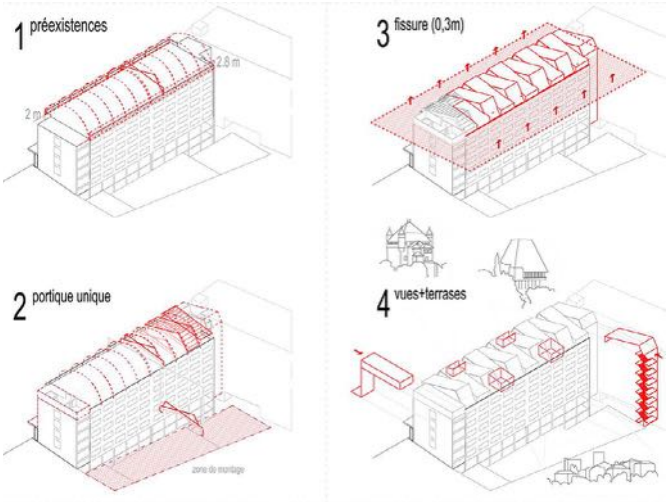
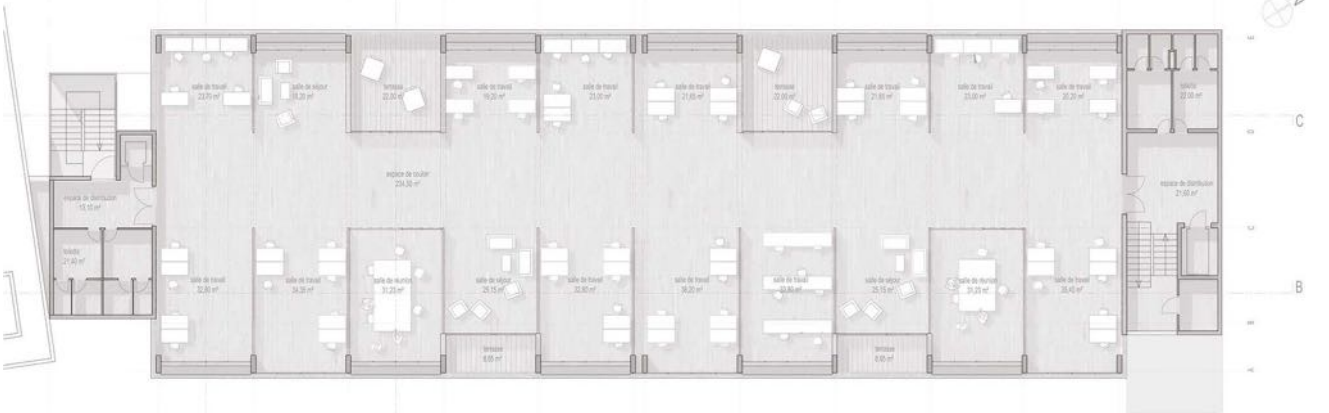
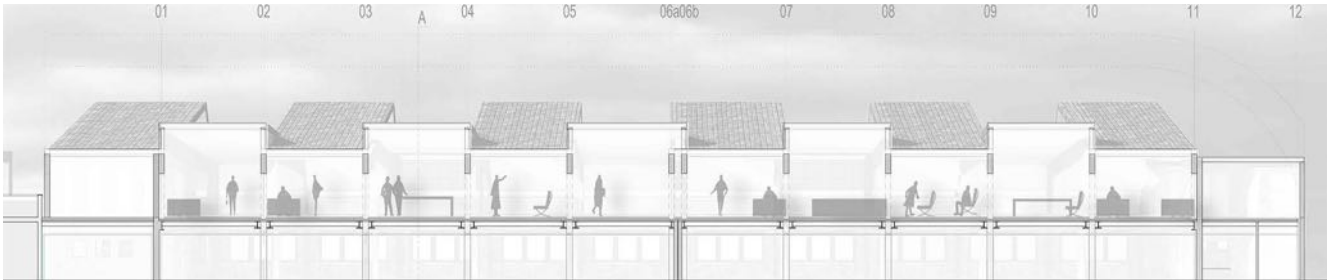
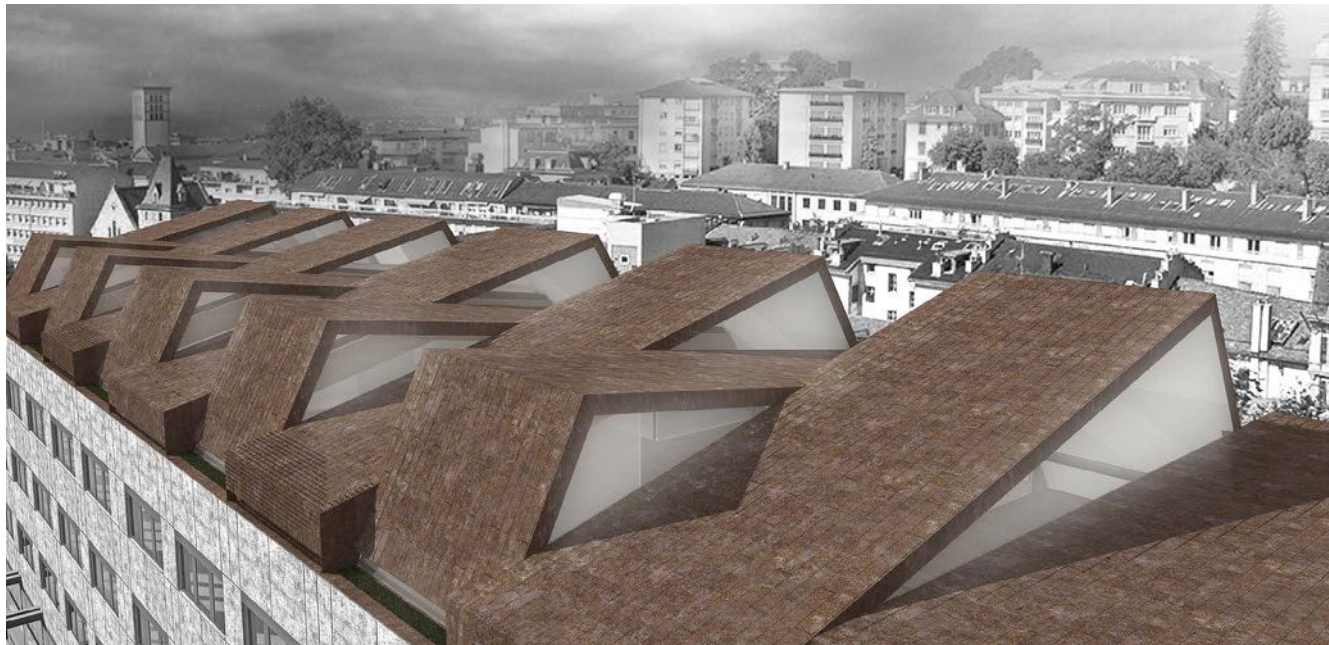



Zweifeldsporthalle Grundschule am Karpfenteich

Promotor	Público	Localización	Berlín, Alemania
Año	2013	Superficie	1327,23 m²
Categoría	Concurso	Fotografía	GANArquitectura





GAN A - ABSOLUTELY  
LIVABLE

[www.ganaarquitectura.com](http://www.ganaarquitectura.com) | [info@galisteonavarro.com](mailto:info@galisteonavarro.com)  
Calle Alcazabilla 9, 1º Derecha, Málaga | 34 951 393763