

SECCIÓ 09

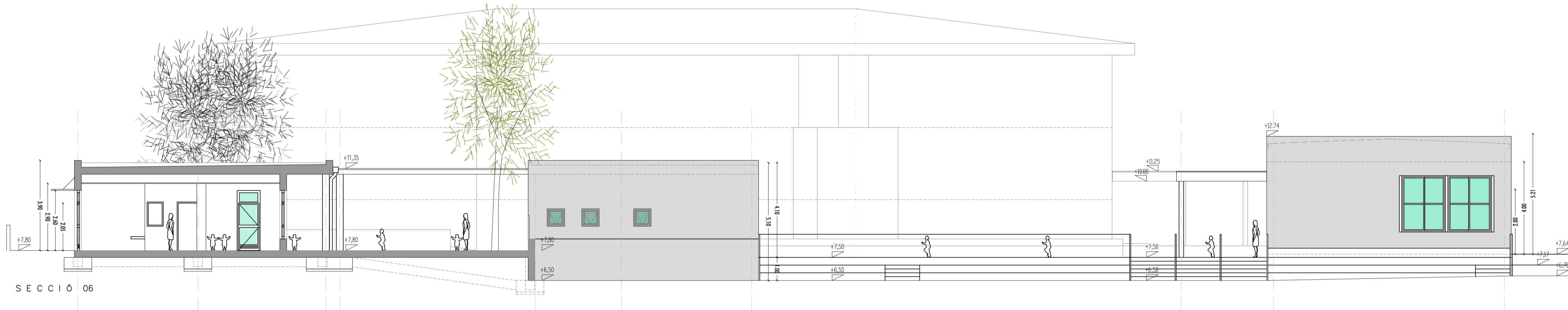

SECCIÓ 06

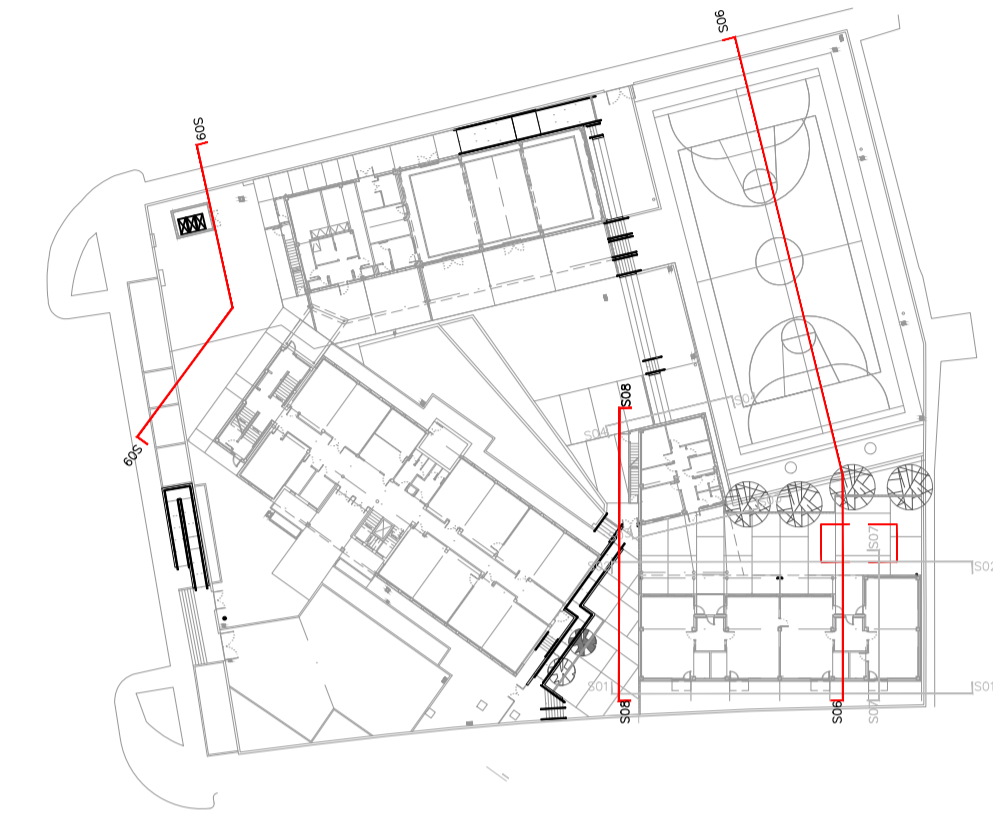
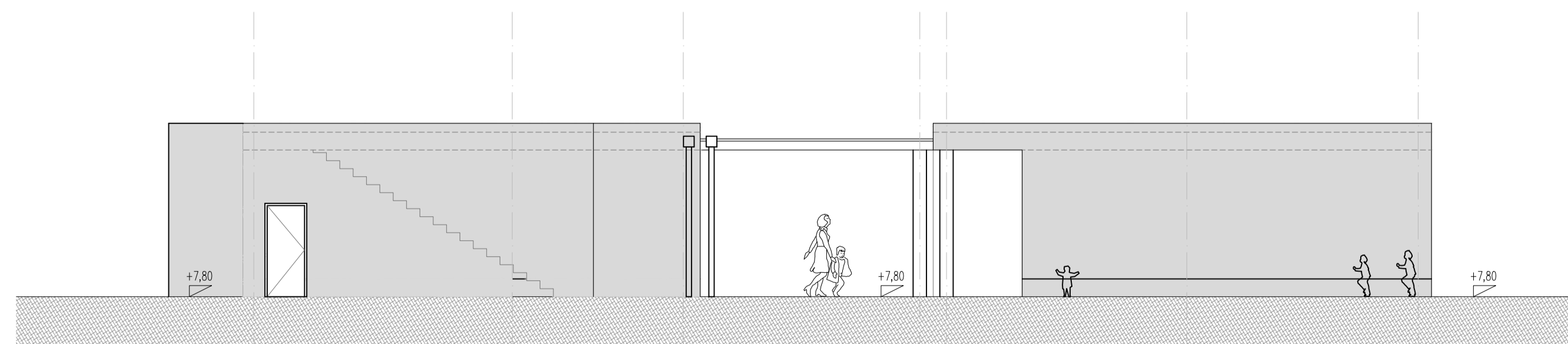

SECCIÓ 08

PROPIETAT:

  
**Govern de les Illes Balears**  
 Conselleria d'Educació i Cultura  
**I. B. I. S. E. C.**  
 Institut Balear d'Infraestructures i Serveis Educatius i Culturals  
 C/ Capità Salom, 29, 4rt - 07004 - Palma de Mallorca Tel. (+34) 971 177.873 Fax (+34) 971 176.537

PROJECTE:

**AMPLIACIÓ DEL C.P. POETA VILLANGÓMEZ AMB UN MÒDUL D'EDUCACIÓ INFANTIL I GIMNÀS**

ADREÇA:

CARRER FELIP CURTIS I VALLS, S/N

POBLACIÓ:

CAS SERRES, EIVISSA

PROVINCIA:

BALEARS

VISAT:

ARQUITECTE:

**CARLOS R. GÓMEZ** Nº 37.929-8

Aving. Pedro Matute Noguera, 19 - 07000 - Eivissa Tel. (+34) 607 587 608 e-mail: carlogomez@icmb.es

CONTINGUT:

**ALÇATS I SECCIONS (I)**

PROJECTE:	BÀSIC I EXECUTIU	FASE:	<b>1ª FASE</b>
ESCALA:	1/100	Nº PROJECTE:	<b>080101</b>
DATA:	DESEMBRE 2008	Nº PLÀNOL:	<b>1 Ge_26</b>
ARXIU:	1_Ge_26-30.dwg		
REVISIÓ:	01		
DIBUIXAT:	CARLOS R. GÓMEZ		

El present document és propietat de l'arquitecte. Qualsevol ús no autoritzat està expressament prohibida. Queda expressament prohibida la seva reproducció o difusió sense el consentiment previ de l'autor. Els drets de propietat intel·lectual i industrial estan reservats. El present document és propietat de l'arquitecte. Qualsevol ús no autoritzat està expressament prohibida. Queda expressament prohibida la seva reproducció o difusió sense el consentiment previ de l'autor. Els drets de propietat intel·lectual i industrial estan reservats.