

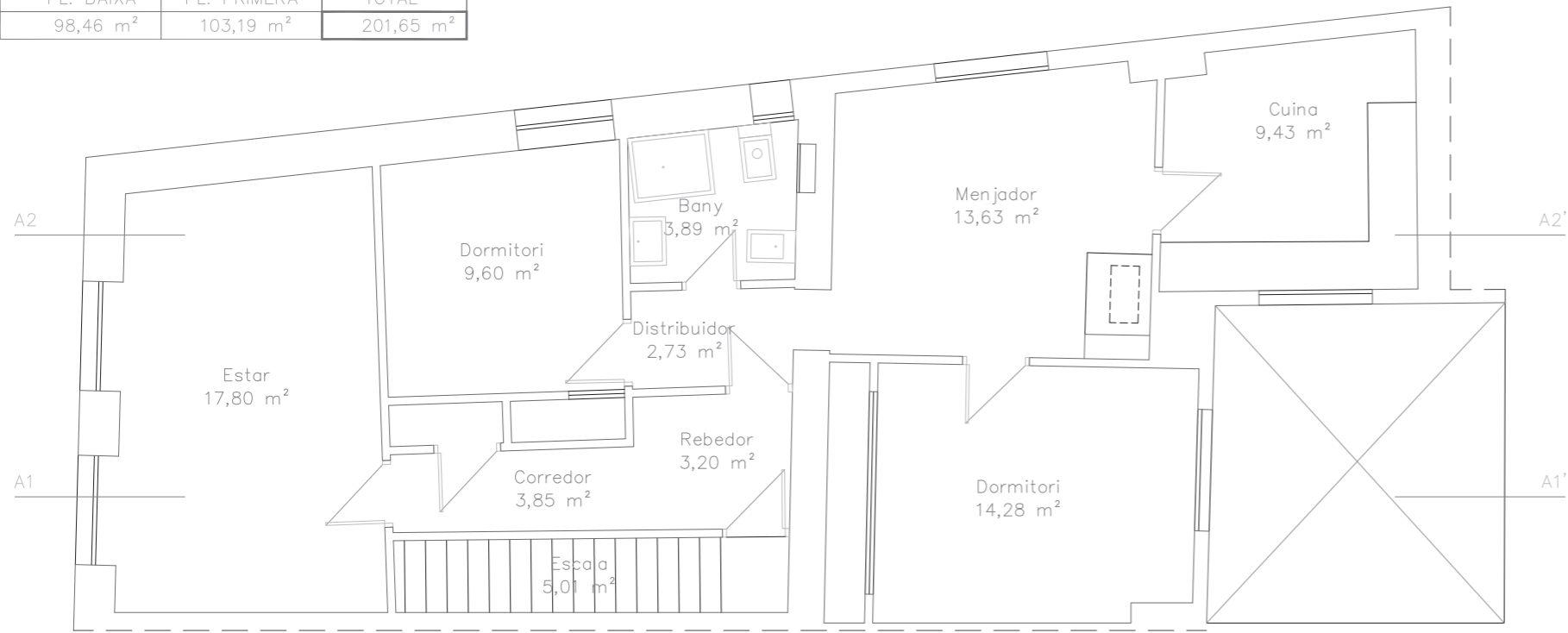

SUPERFÍCIE ÚTIL		
PL. BAIXA	PL. PRIMERA	TOTAL
73,13 m <sup>2</sup>	83,42 m <sup>2</sup>	156,55 m <sup>2</sup>

SUPERFÍCIE CONSTRUÏDA		
PL. BAIXA	PL. PRIMERA	TOTAL
98,46 m <sup>2</sup>	103,19 m <sup>2</sup>	201,65 m <sup>2</sup>



PLANTA ALTA

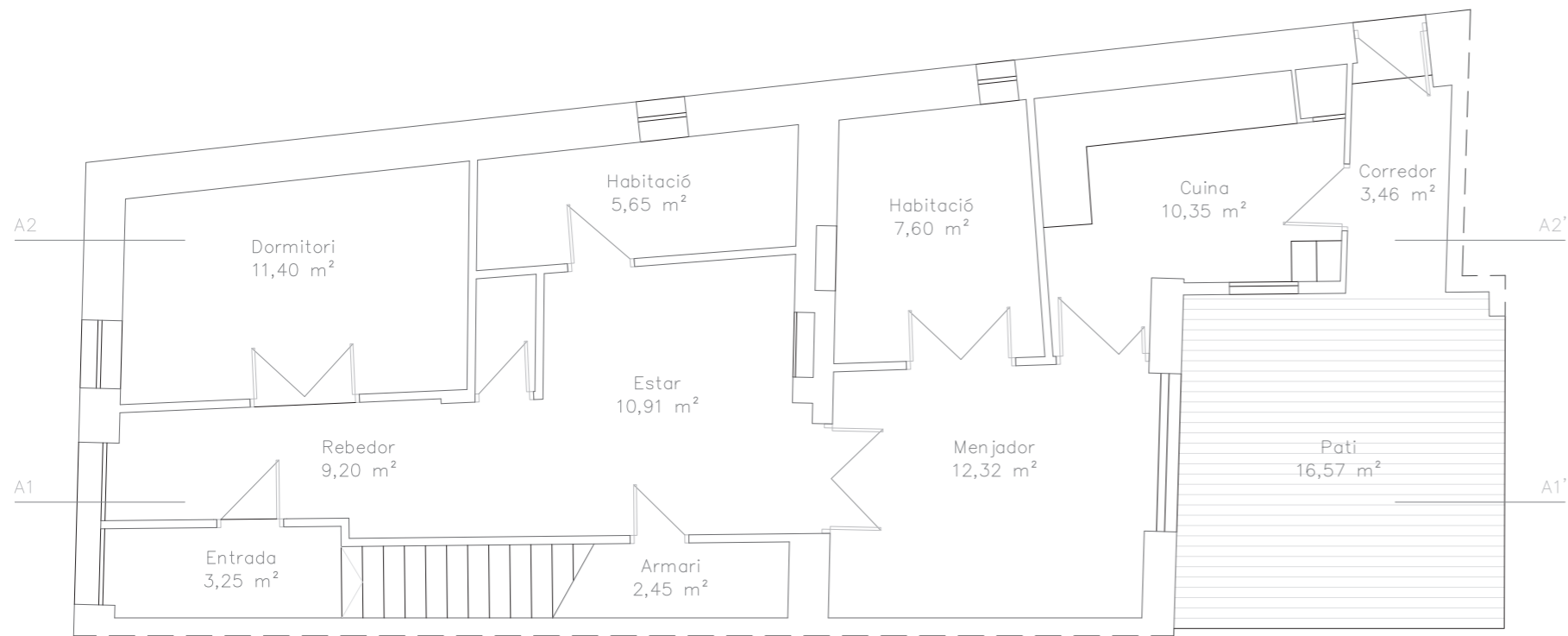



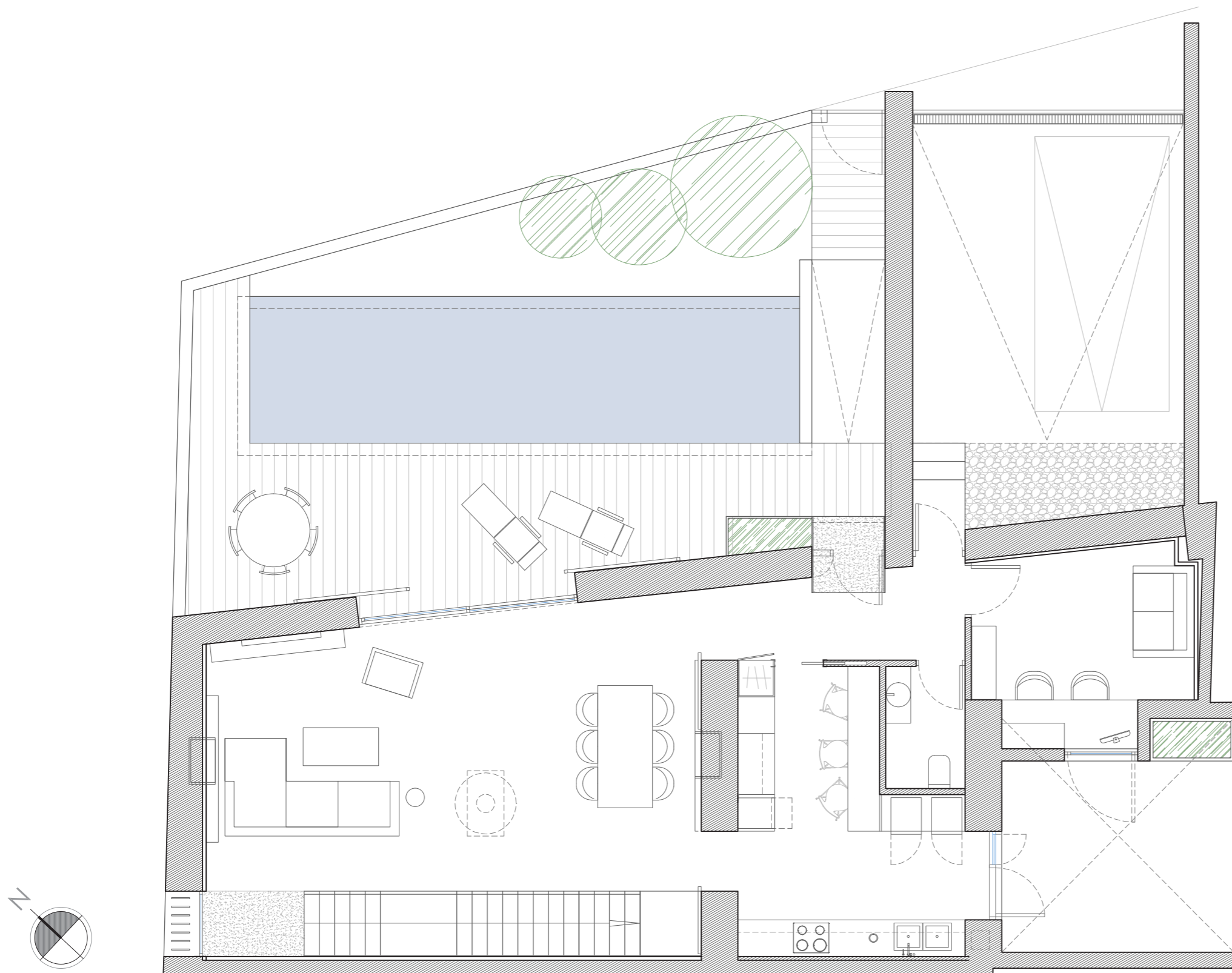

PIANTA RAIXA

Residencial Vivienda

Elementos en zonas privadas

Vivienda Unifamiliar en Bonrepòs	Sup.útil (m2)	Sup.Const (m2)
<b>Planta 1</b>		
Dormitorio Sencillo 1	15,58	
Dormitorio Sencillo 2	12,19	
Dormitorio Principal	26,17	
Baño principal	9,39	
Baño 1	6,82	
Pasillo	5,58	
Lavadero	9,44	
<b>Total por Planta</b>	<b>85,17</b>	120,50
<b>Planta Baja</b>		
Estar-Comedor	45,28	
Cocina	16,19	
Trabajo	10,72	
Aseo	1,92	
Patio interior	13,71	
Vestíbulo y acceso	7,32	
Garaje	29,81	
Piscina	19,80	
Urbanización Parcela	53,15	
<b>Total por Planta</b>	<b>197,90</b>	231,39
<b>Total</b>	<b>283,07</b>	<b>351,89</b>

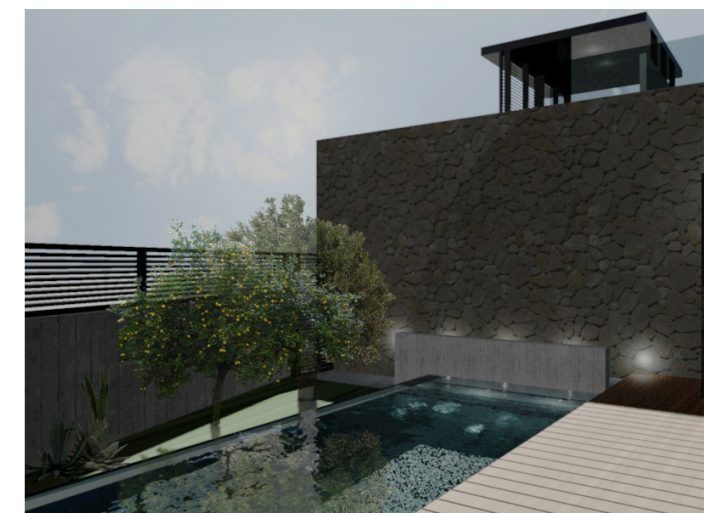

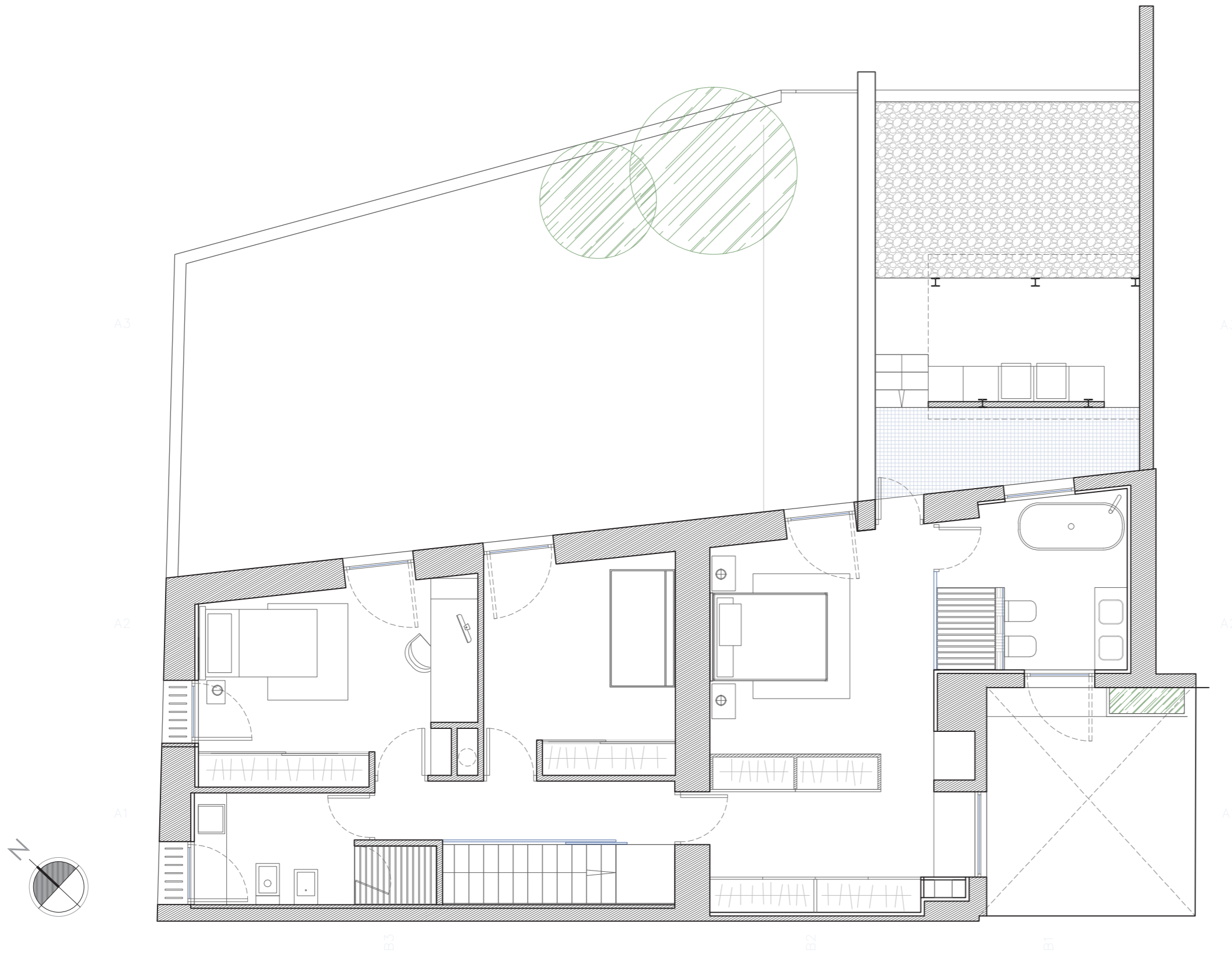

PIANTA ALTA

Residencial Vivienda

Elementos en zonas privadas

Vivienda Unifamiliar en Bonrepòs	Sup.útil (m2)	Sup.Const (m2)
<b>Planta 1</b>		
Dormitorio Sencillo 1	15,58	
Dormitorio Sencillo 2	12,19	
Dormitorio Principal	26,17	
Baño principal	9,39	
Baño 1	6,82	
Pasillo	5,58	
Lavadero	9,44	
<b>Total por Planta</b>	<b>85,17</b>	120,50
<b>Planta Baja</b>		
Estar-Comedor	45,28	
Cocina	16,19	
Trabajo	10,72	
Aseo	1,92	
Patio interior	13,71	
Vestíbulo y acceso	7,32	
Garaje	29,81	
Piscina	19,80	
Urbanización Parcela	53,15	
<b>Total por Planta</b>	<b>197,90</b>	231,39
<b>Total</b>	<b>283,07</b>	<b>351,89</b>



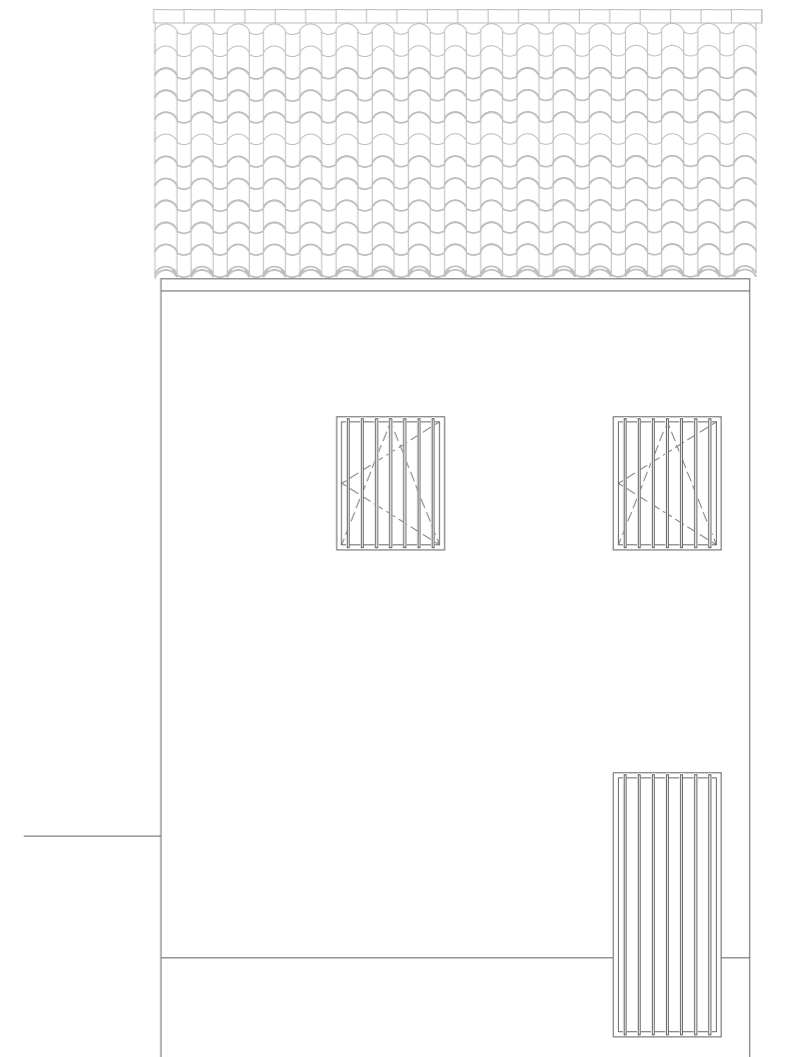

Projecte bàsic y d'execució

PROYECTOS NUR, S. COOP. V. \_ CIF: F98640717 \_ Av. País Valencià nº 20 \_ La Pobla de Farnals (46139)

09/09/2014 ALÇATS

Nº 10

proyectos  
nur

CASA HERBASSERS

ARQUITECTE : Javier Civera Rodríguez  
PROMOTOR : Inmaculada Ferriol Fenollosa

C/Baixada de Carpesa 17 \_ Bonrepos (46131)

ESCALA 1/75



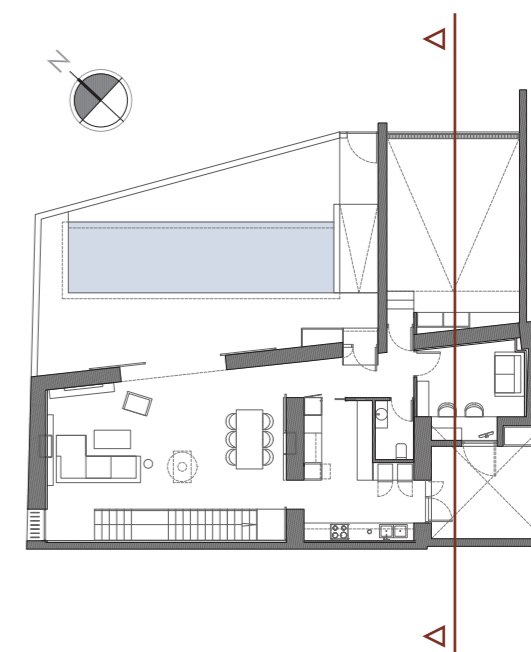
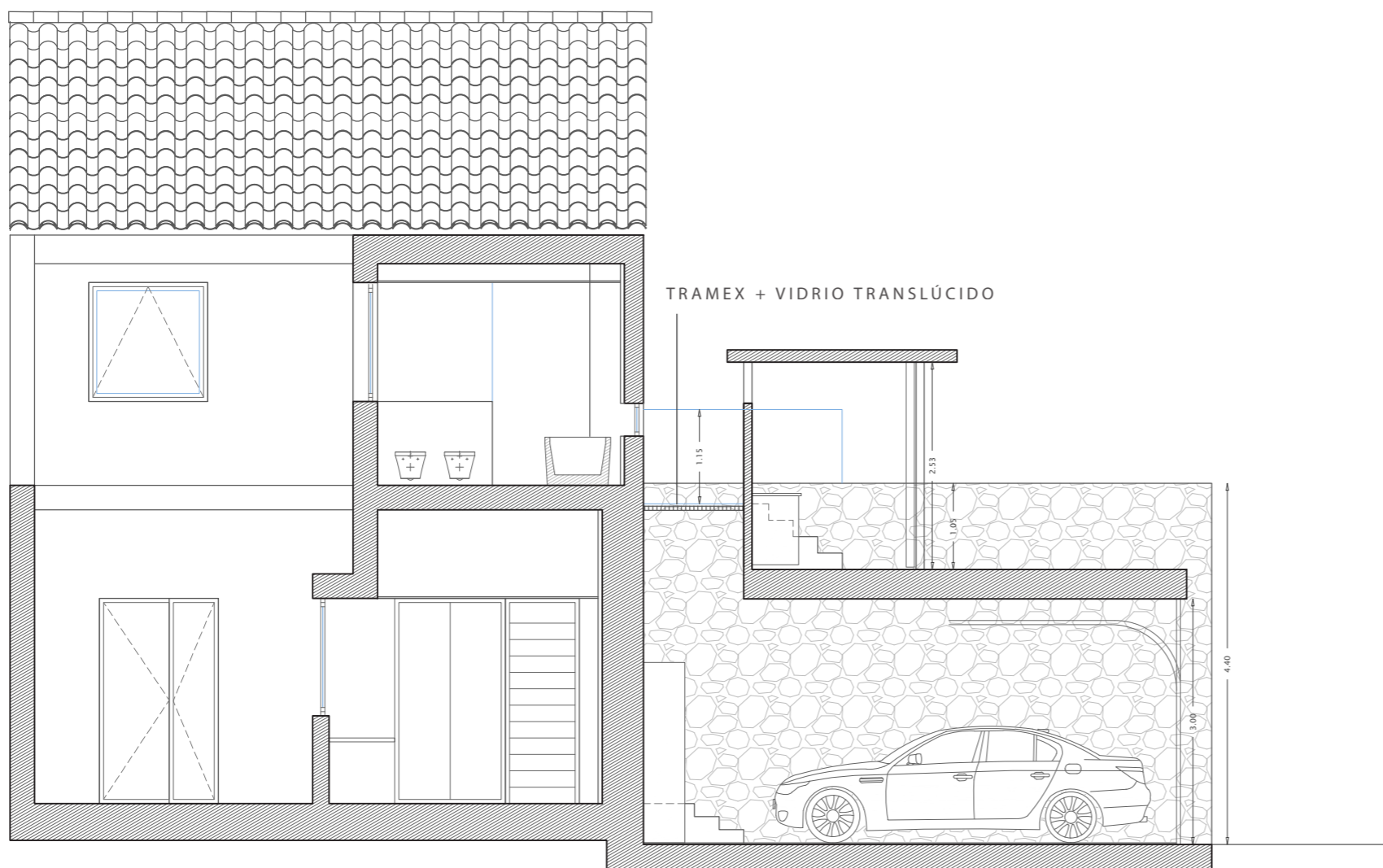

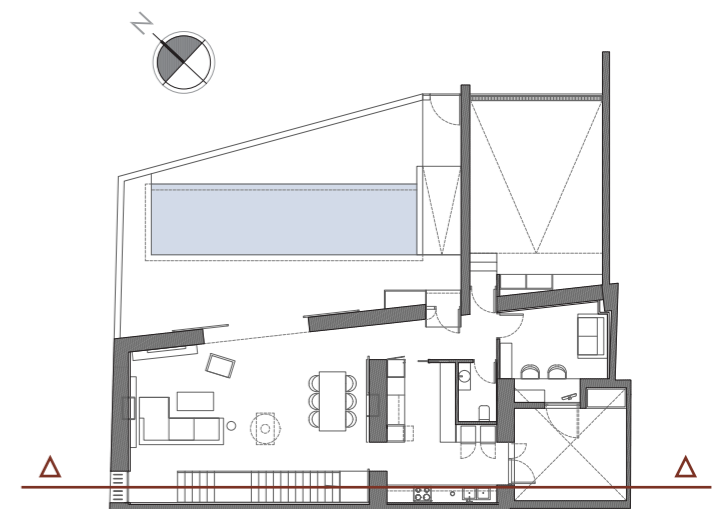

Projecte bàsic y d'execució

PROYECTOS NUR, S. COOP. V. \_ CIF: F98640717 \_ Av. País Valencià nº 20 \_ La Pobla de Farnals (46139)

09/09/2014 SECCIONS

Nº 13

proyectos  
nur

CASA HERBASSERS

ARQUITECTE : Javier Civera Rodríguez  
PROMOTOR : Inmaculada Ferriol Fenollosa

C/Baixada de Carpesa 17 \_ Bonrepos (46131)

ESCALA 1/75





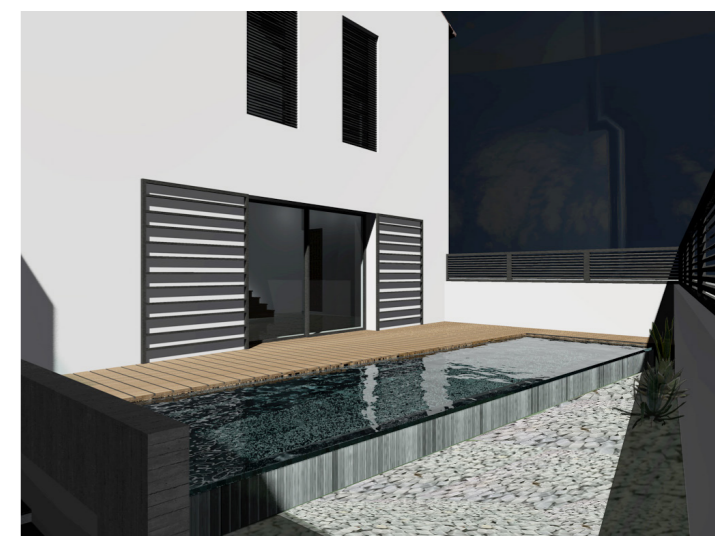
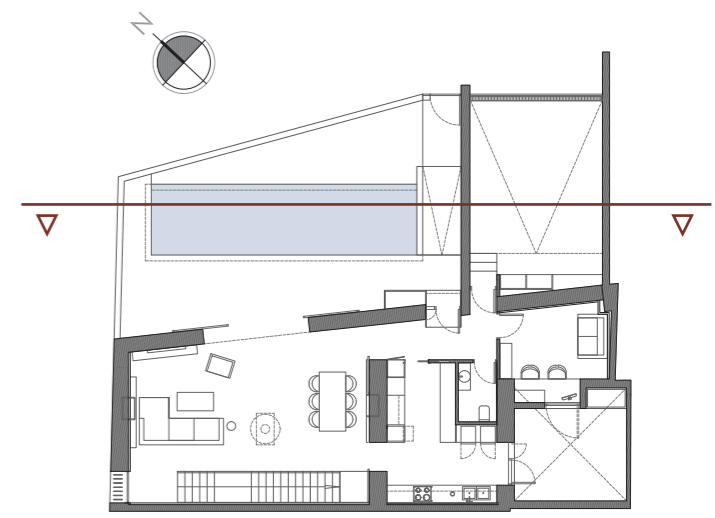

Projecte bàsic y d'execució

PROYECTOS NUR, S. COOP. V. \_ CIF: F98640717 \_ Av. País Valencià nº 20 \_ La Pobla de Farnals (46139)

09/09/2014

SECCIONS

Nº 14



CASA HERBASSERS

ARQUITECTE : Javier Civera Rodríguez

C/Baixada de Carpesa 17 \_ Bonrepos (46131)

PROMOTOR : Inmaculada Ferriol Fenollosa

ESCALA 1/75



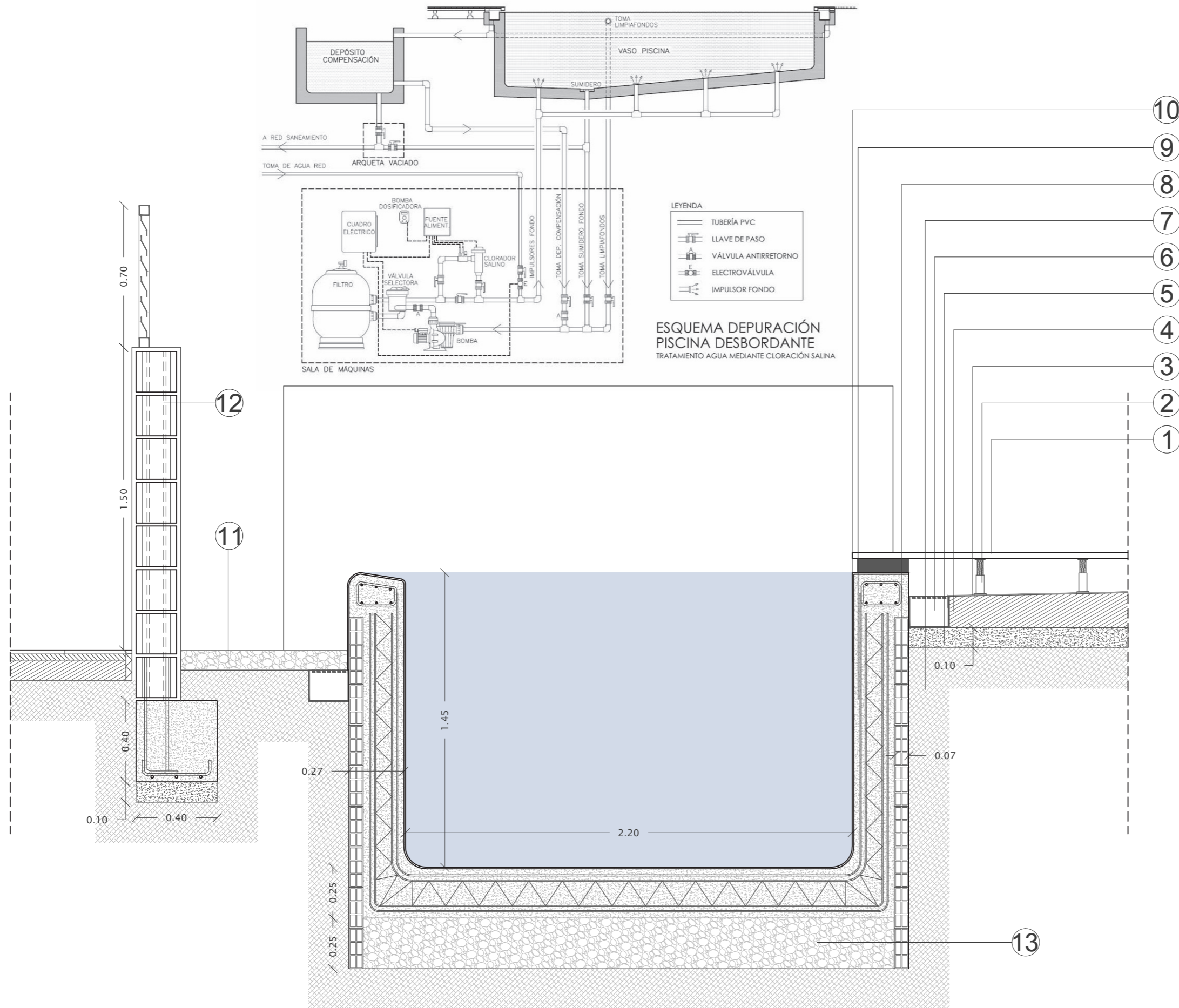

1. Tarima tecnológica.
2. Plots para tarima.
3. Lámina impermeable
4. Solera de hormigón HA-25/B/IIa.
5. Capa de compresión HM-15.
6. Canaleta de desagüe.
7. Terreno.
8. Tabiquería LH7 piscina.
9. Hormigón gunitado con celosía metálica.
10. Revestimiento de "gresite"
11. Relleno de gravas claras.
12. Muro de bloques de hormigón LHH 40x20x20 cm. Revestido con mortero de cemento y pintura.
13. Subbase granular 25cm.

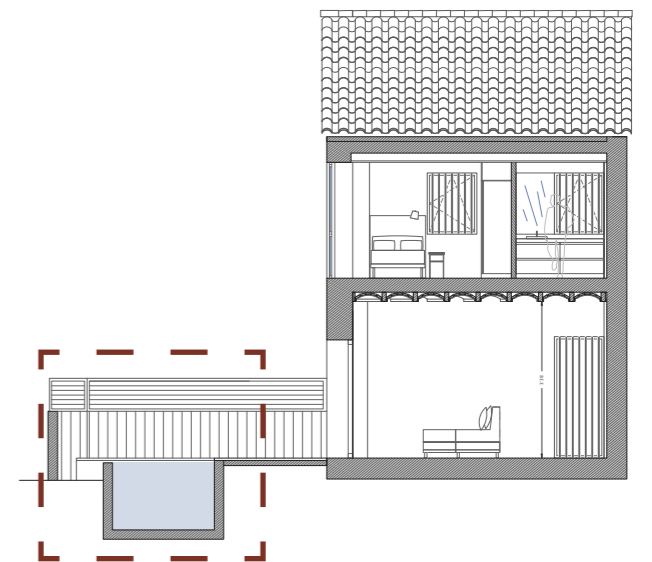

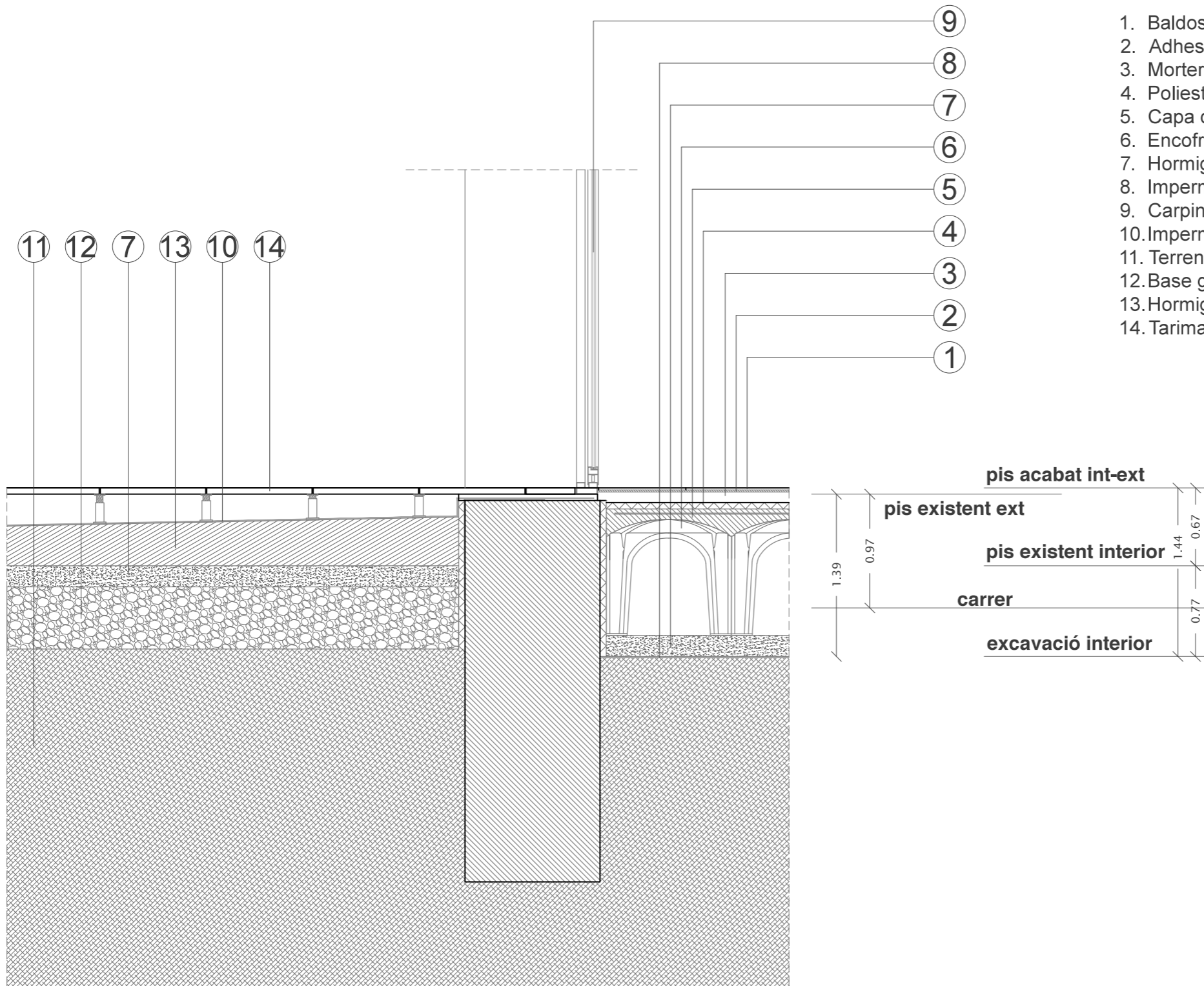

1. Baldosas de gres porcelánico 30x60 cm
2. Adhesivo cementoso normal para recibido de solado
3. Mortero autonivelante (e=1cm)
4. Poliestireno expandido EPS (e=3cm)
5. Capa de compresión HA-25/B/IIa/20 (e=5cm)
6. Encofrado perdido de polipropileno reforzado. (h=55cm)
7. Hormigón de limpieza (e=10cm)
8. Impermeabilización de pvc
9. Carpintería de aluminio con RPT negro mate.
10. Impermeabilización de lámina de pvc.
11. Terreno existente
12. Base granular de zahorras (e=30cm)
13. Hormigón celular para formación de pendientes
14. Tarima tecnológica para el exterior

pis acabat int-ext

pis existent ext

pis existent interior

carrer

excavació interior

