

proyecto básico y constructivo de edificio de aparcamiento en el Aeropuerto de Bilbao (P2)

2008

98.611 m²c 3.324 plazas aparcamiento + bolsa de taxis y estacionamiento de autobuses

cliente directo: prointec -FPF scp-

cliente final: AENA

PEM: 51.000.000 €

julio **prado**
despacho de arquitectura y urbanismo

mirra el sol 11, local Izqda madrid 28005

T +91.527.44.34 M +661.81.56.52 F +91.527.44.34

info@julioprado.es www.julioprado.es

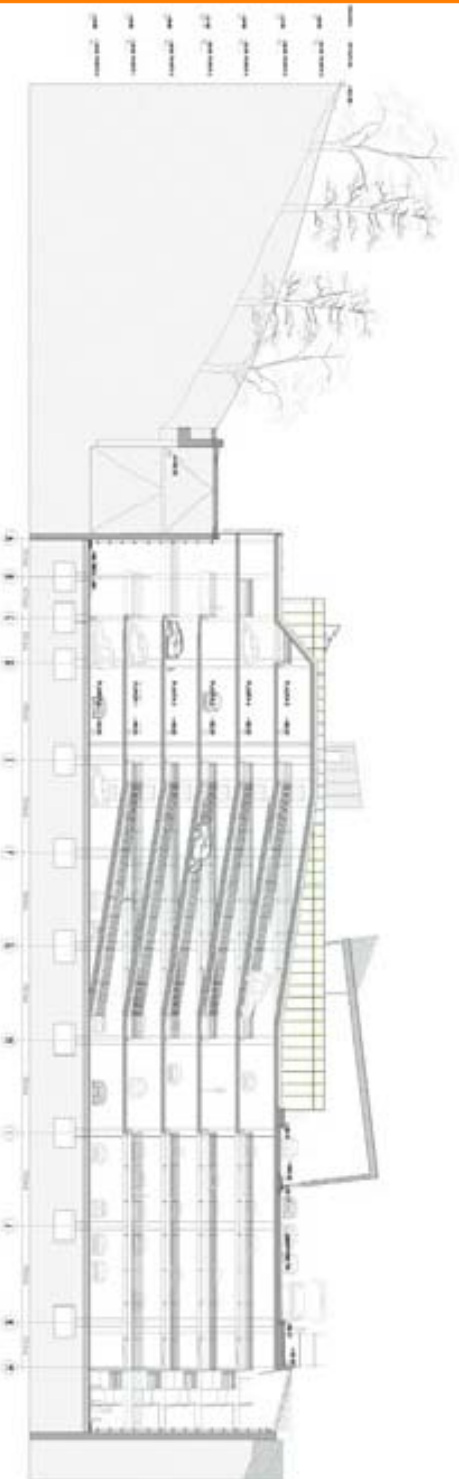

proyecto básico y constructivo de edificio de aparcamiento en el Aeropuerto de Bilbao (P2)

2008

98.611 m²c 3.324 plazas aparcamiento + bolsa de taxis y estacionamiento de autobuses

cliente directo: prointec -FPF scp-

cliente final: AENA

PEM: 51.000.000 €

julioprado
despacho de arquitectura y urbanismo

mirra el sol 11, local izquierda madrid 28005

T +91.527.44.34 M +661.81.56.52 F +91.527.44.34

info@julioprado.es www.julioprado.es

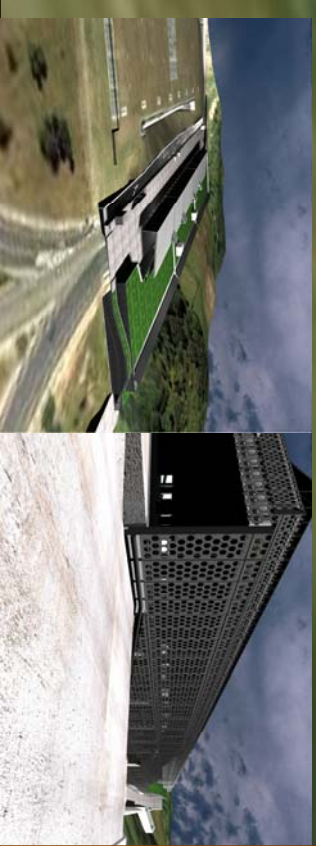
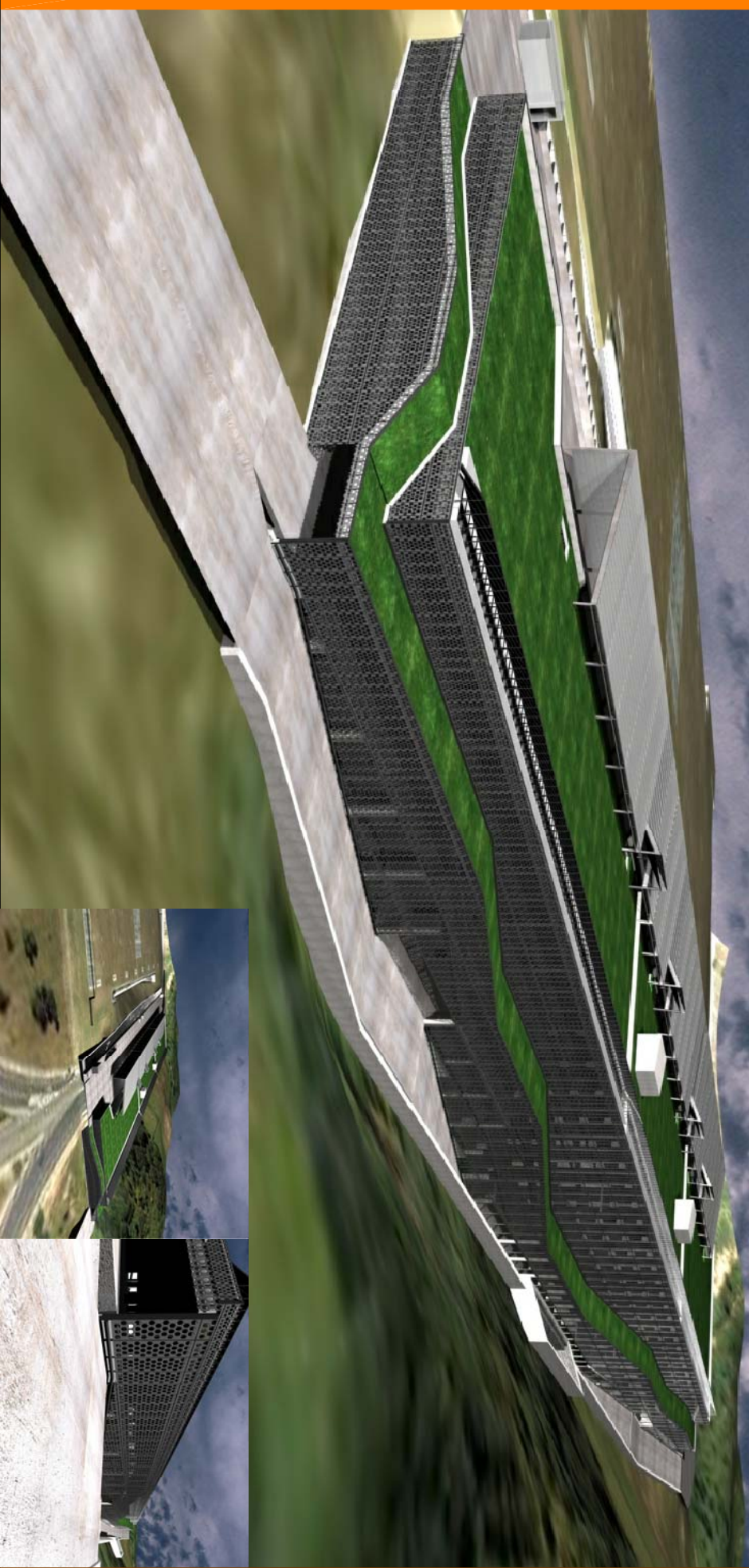

proyecto básico y constructivo de edificio de aparcamiento en el Aeropuerto de Bilbao (P2)

2008

98.611 m2c 3.324 plazas aparcamiento + bolsa de taxis y estacionamiento de autobuses

cliente directo: prointec -FPF scp-

cliente final: AENA

PEM: 51.000.000 €

julio **prado**
despacho de arquitectura y urbanismo

mira el sol 11, local Izqda madrid 28005
T +91.527.44.34 M +661.81.56.52 F +91.527.44.34
info@julioprado.es www.julioprado.es

0.1. ALZADO NORTE. 1/400

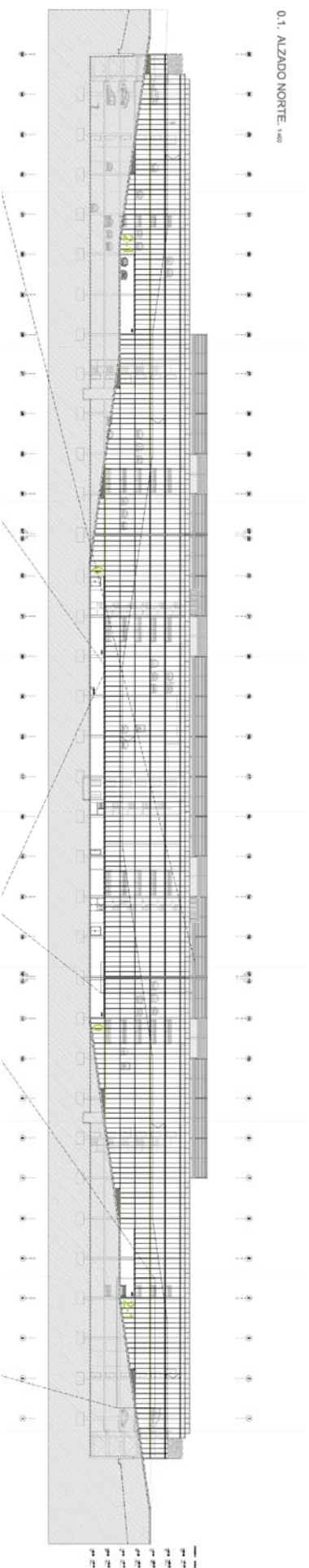

0.1. ALZADO LONGITUDINAL SUR. PUNTO: VAL. DE ACCESO. 1/400

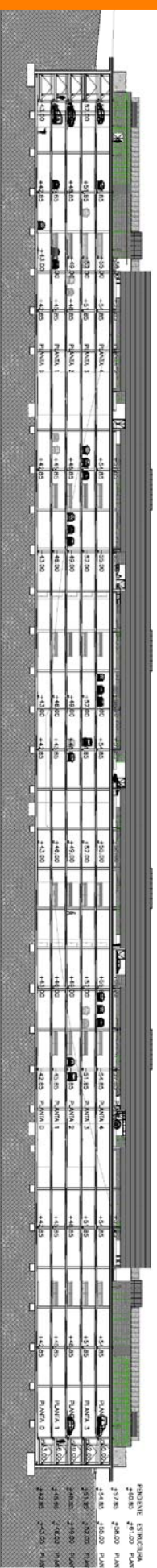

0.2. ALZADO LONGITUDINAL SUR. PUNTO: VAL. DE ACCESO. 1/400

