Nave industrial y oficinas en Villena

Arquitectos: Miguel Arraiz Garcia, Bruno Sauer **/ Arquitecto técnico:** Miguel Navarro Coll **/ Colaboradores:** Judith Marin **/ Lugar:** Villena **/ Fecha proyecto:** 2006 **/ Fecha obra:** 2007

La base para el proyecto de esta nave industrial para el almacenamiento de material de riego, es una retícula de 5.8m x 5.8m. Esta seriación facilita la subdivisión de los espacios en la planta baja para las estanterías de material, y en primera planta para las oficinas anexas a patios ajardinados.

El programa (garaje, almacén con tienda y oficinas) de este edificio en un entorno de un parque industrial al lado de una autopista, nos hizo optar por un edificio orientado hacia su interior. Se ha diseñado una caja sobria con un zócalo dominante en altura y una primera planta semi abierta que sirve como linterna flotante por la noche y durante el día deja entrar la luz natural hacia dentro del edificio a través de sus patios, sin que el tráfico cercano sea un elemento que moleste. Todas las oficinas miran hacia los patios ajardinados que no sólo sirven para las vistas agradables, si no que funcionan principalmente como filtro para el ruido del tráfico de la autopista. El patio central sirve como espacio de descanso y como terraza comedor. La mitad de este patio tiene un suelo de cristal para poder iluminar el almacén de manera natural.

La estructura es un conjunto de pilares y vigas metálicas con unos forjados de hormigón con chapa colaborante como encofrado perdido. La planta baja tiene en fachada una chapa metálica ondulada y las oficinas tienen un despiece de paneles de cristal coloreados que a la altura de los patios se interrumpe de vez en cuando para permitir las vistas hacia fuera.

RIEGOSA

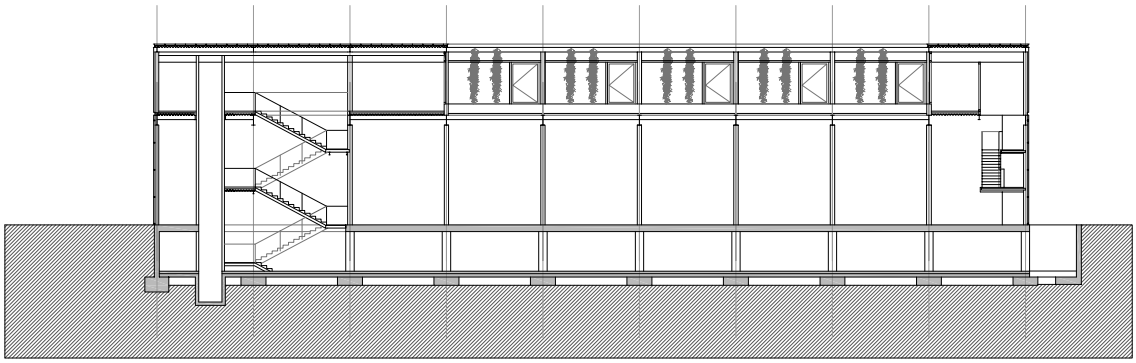

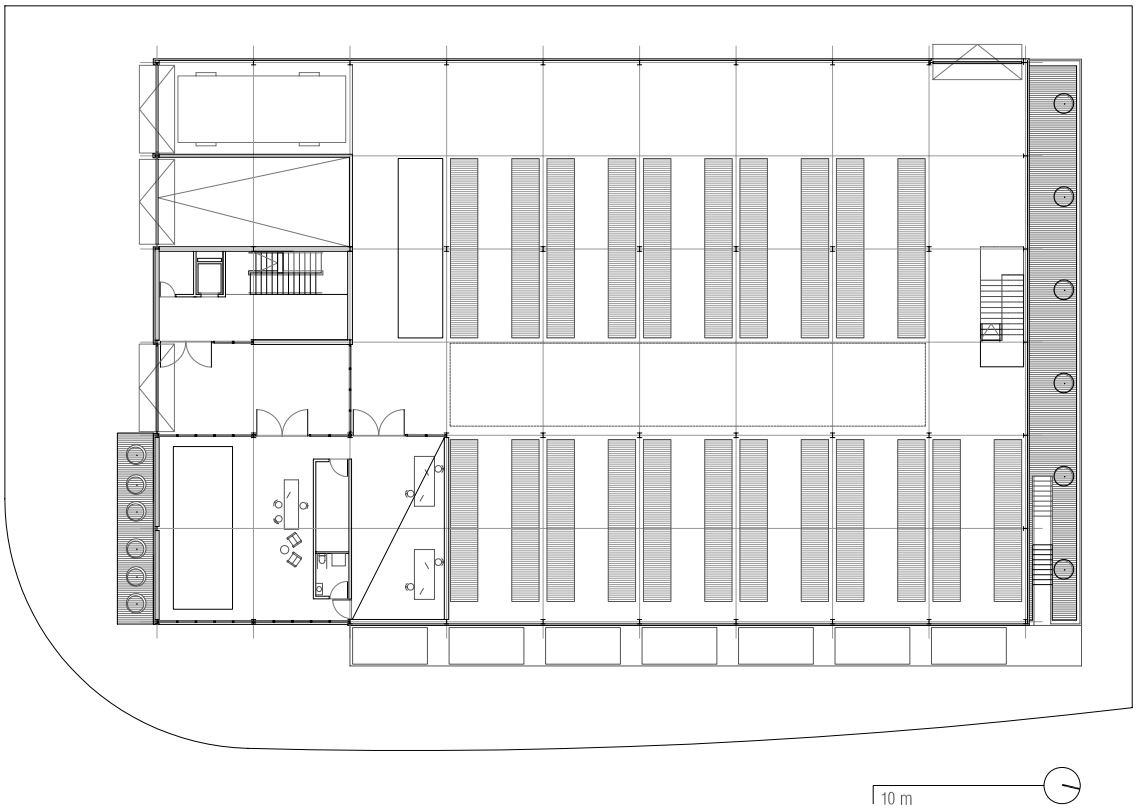
10 m

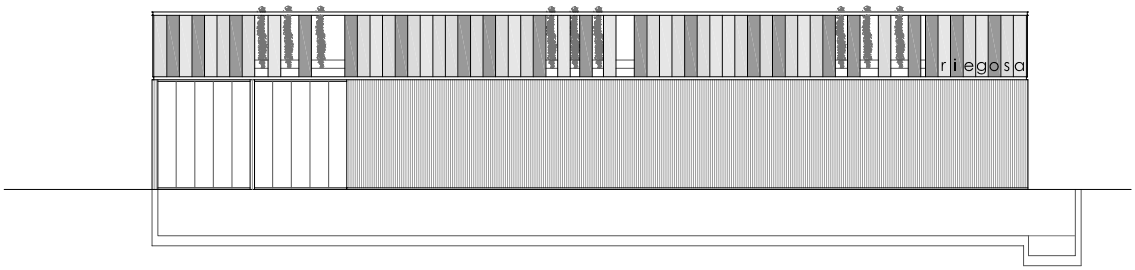
riegosa

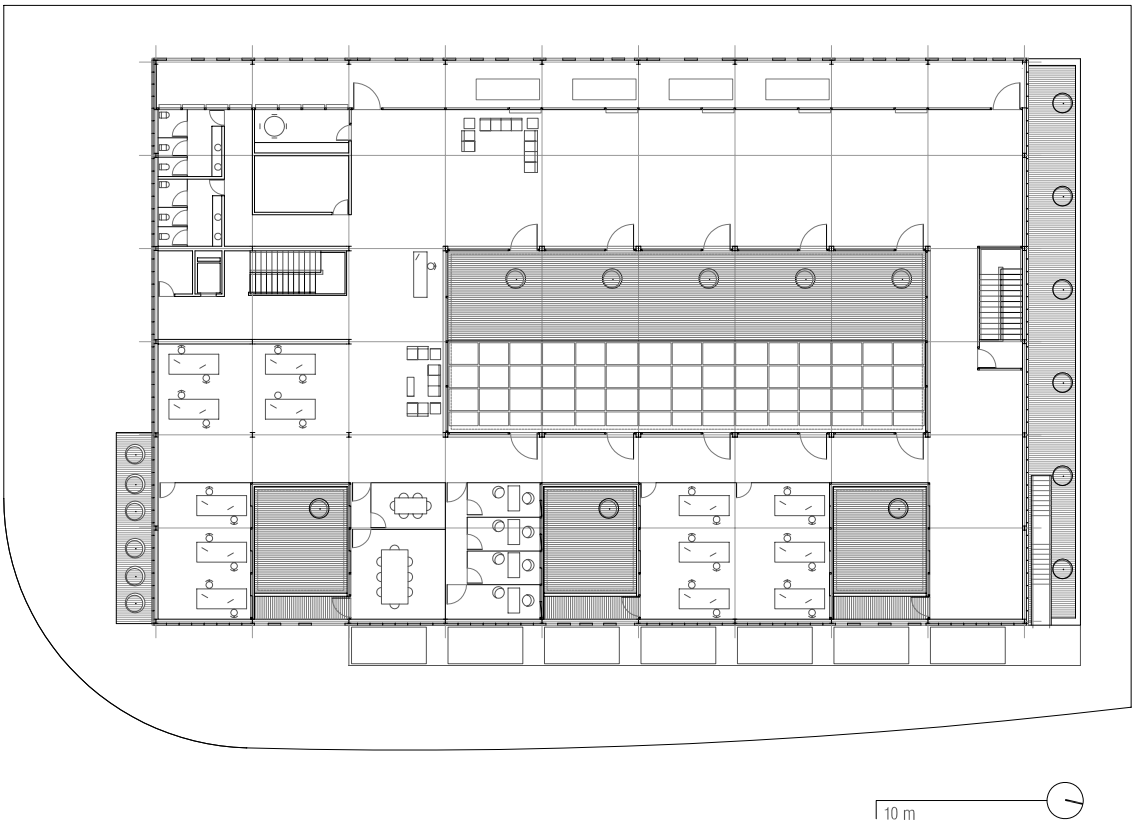
10 m