

MUSEO EN ALCAÑIZ

Centro de Interpretación de las obras Hidráulicas del Bajo Aragón y nueva sede de la Diputación de Teruel.

Alcañiz. Teruel

Concurso

Presupuesto
2.100.000 €

Cliente
Diputación de Teruel

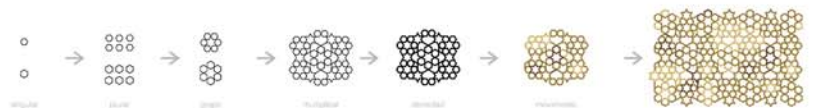
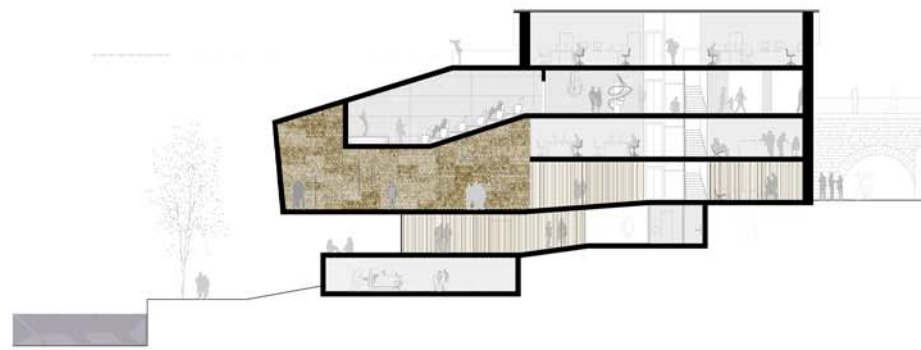

La propuesta se basa en la rehabilitación de un antiguo molinillo en centro de interpretación de las obras Hidráulicas y nueva sede de la Diputación de Teruel.

Su posición estratégica en el margen oeste del río Guadalupe lo convierte en generador urbano extendiendo el interés cultural e histórico de Alcañiz.

El proyecto se plantea como alternativa a otros modelos convencionales tanto museísticos como burocráticos donde se integran dos funciones originalmente inconexas. Tomando como referencia el fluir del agua donde las materias se diluyen hasta convertirse en un único elemento, así se entiende el comportamiento del edificio.

La distribución programática se hace de forma que cada ámbito pueda funcionar de manera independiente pero en constante referencia directa entre ellos. Se consigue así un espacio único y abierto de circulación fluida.

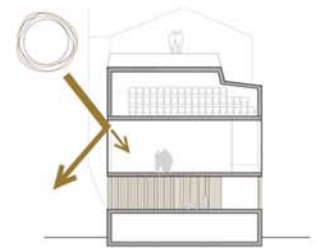

En la fachada sur la trama se cierra impidiendo la entrada del soleamiento

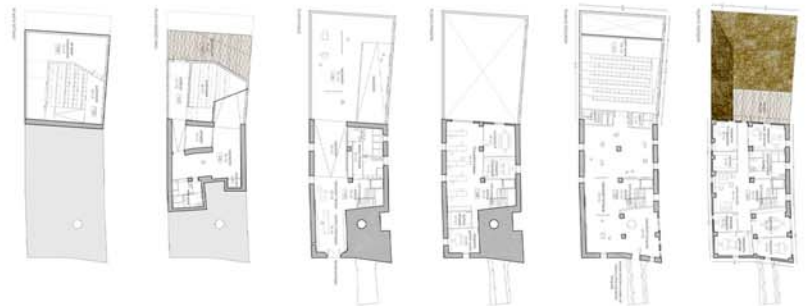

NINOM