churrasco house

Fácil es hacer una buena cosa con una buena base.

¿Qué es un churrasco? Una carne, unos amigos, unos vinos, una reunión, una comilona... un momento para disfrutar.

En planta baja se refleja un ambiente festivo, fluido y versátil.
En planta alta, se propone un espacio más relajado y contemplativo.

Distintos ambientes, distintos momentos, distintos disfrutes.

¿Qué es un churrasco? Una buena carne y un poco de sal. Sólo eso.

La casa es madera, con un poco de piedra. Nada más hace falta.

estado actual

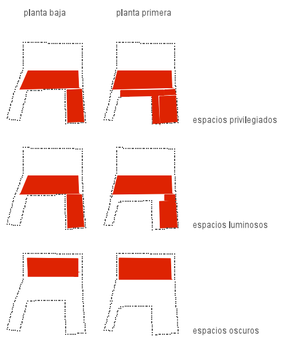

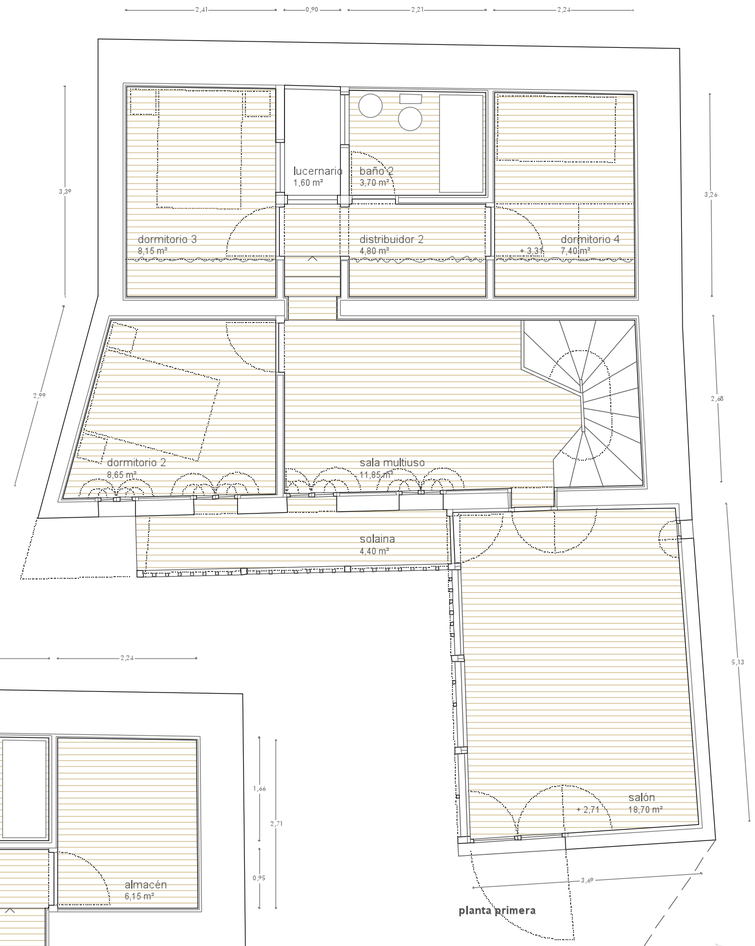

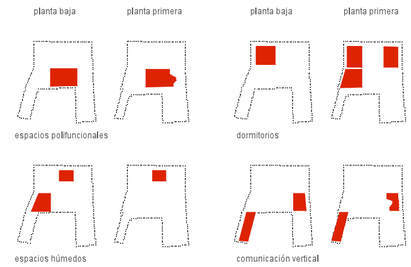

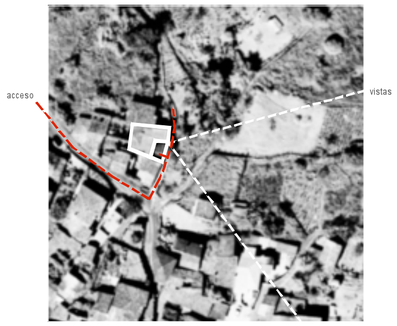

celosía . vistas panorámicas

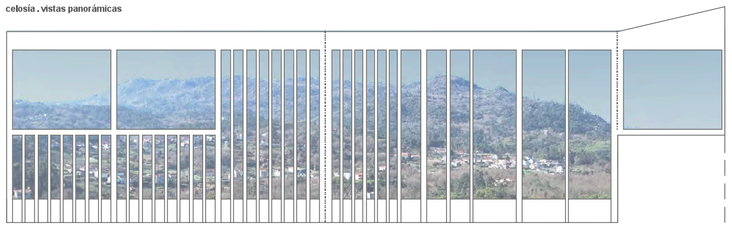

proyecto . espacios de reunión

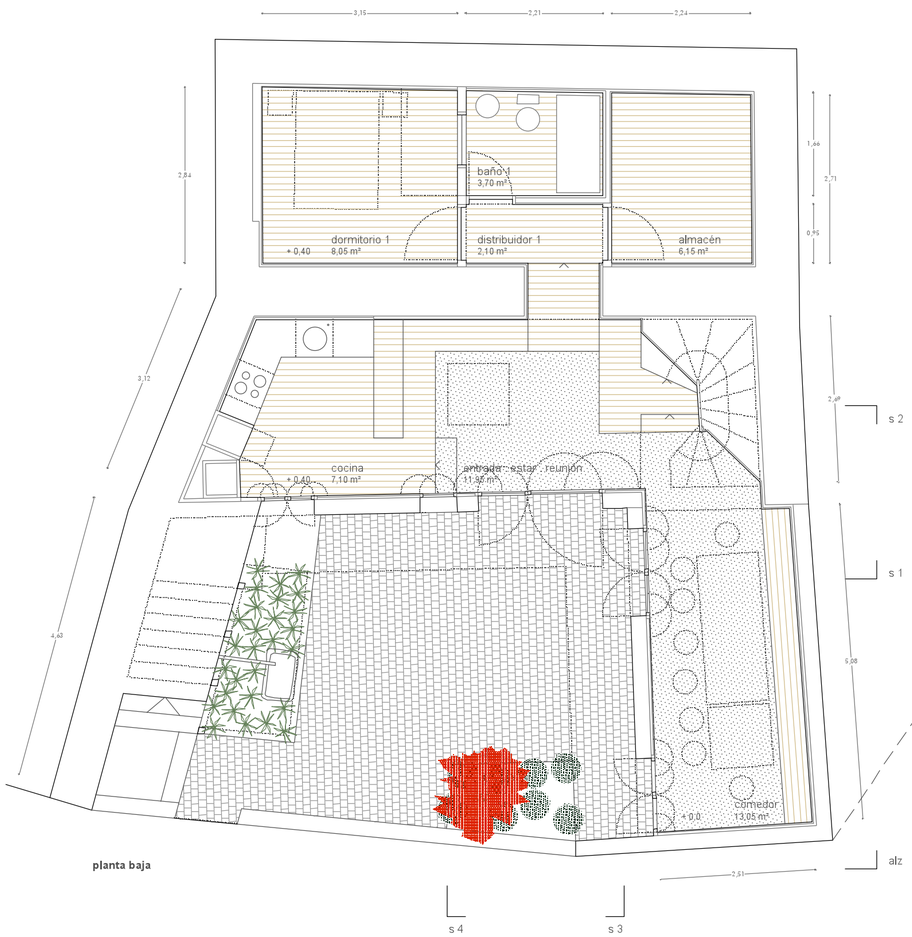

rehabilitación de vivienda unifamiliar en belesar.
casa de nogueiras. coles . ourense

e 1,70 — 0 1 2 5m

soma
arquitectura
3w.somaa.es
881 104 017

churrasco

house

muros de piedra
sanear, consolidar y estructura vertical

madera
acabados, hogar, estructura horizontal

construcción tradicional

día
luz, vistas y movimiento

noche
oscuridad, recogimiento y reposo

distribución tradicional

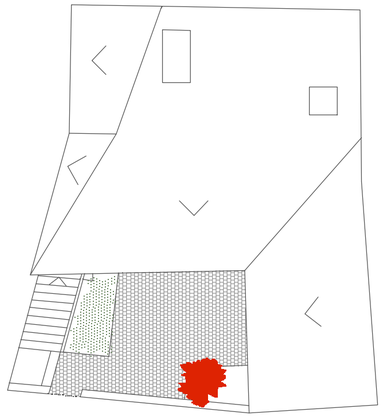

e 1.70 0 1 2 5m

rehabilitación de vivienda unifamiliar en belesar.
casa de nogueiras. coles . ourense

planta de cubiertas y ordenación de parcela exterior esc. 1.140

a. acceso desde via pública
b. cuarto de herramientas y bicicletas
c. zona debajo de parra
d. zona de césped
e. zona de vegetación sin mantenimiento para solucionar el talud
f. pía

exterior . piedra existente

Mantenemos la piedra exterior como material visto, lo consolidaremos y lo trataremos para que recupera su vitalidad.

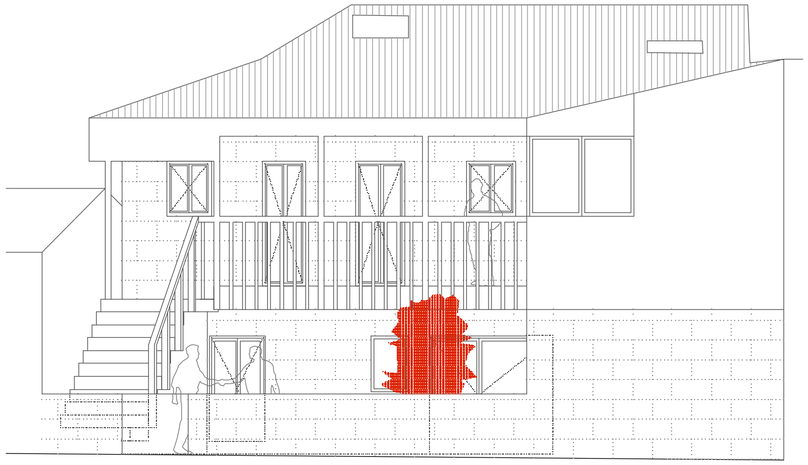

alzado

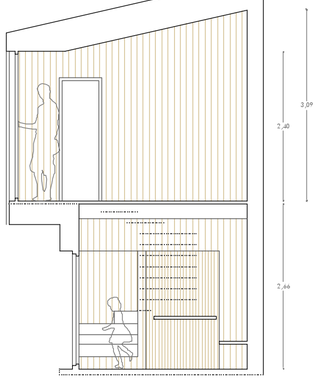

sección 1

interior . madera de pino

proponemos un interior de madera de pino económica, con un tratamiento natural en el que se pueda sentir el poro al tacto

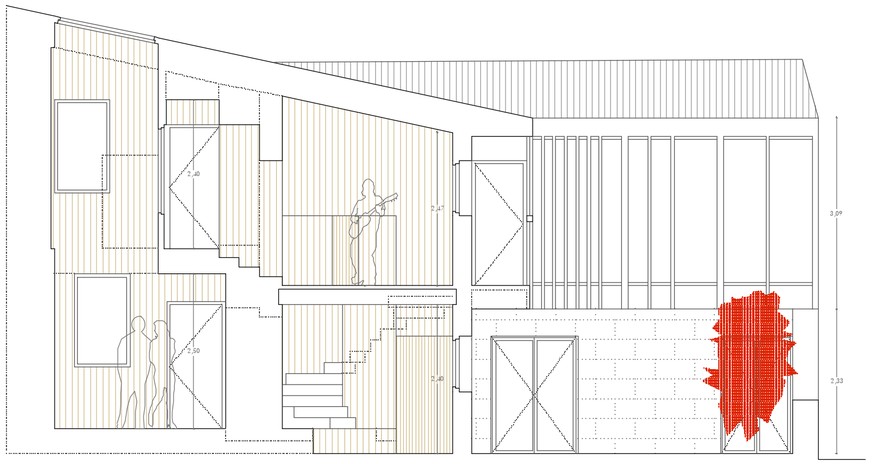

sección 4

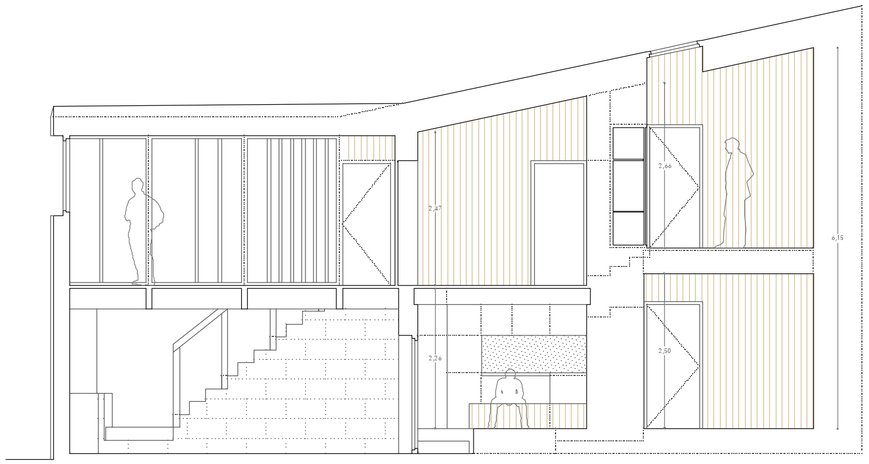

sección 3

soma
arquitectura
3w.somaa.es
881 104 017