

Tratamos aquí a rehabilitación dunha edificación de principios do século XIX. Antiga vivenda con almacéns de salgadeira de cataláns afincados en Galicia. A historia foi modificando a súa configuración, abrindo ocros alí onde se ía necesitando según cambiaba a función de cada unha das súas estancias. Nesta nova parte da súa historia, tratamos de ser respectuosos co existente e tamén con esa evolución que a foi transformando. Mantivéronse certos espazos co mesmo carácter, reinterpretouse nalgúns sitios a antiga estrutura e imitouse noutros, recuperáronse algúns materiais, tódalas ferraxes e incluso unhas cerámicas típicas que estaban no descanso das escaleiras. Abríronse ocros tapiados e formalizáronse outros deteriorados polo tempo e únicamente se abriu unha nova porta que relaciona o salón co patio e lle da luz a este amplo espazo da vivenda e contribúe a marcar a nova etapa da vivenda.

ESTUDIO DE ARQUITECTURA

Marmuro

Rehabilitación de vivenda de principios do século XIX de orixe catalá. Planta baixa. Ficha 1 de 2

Cliente: Familia Roig Rechou

Rúa Santo André nº42. Portosín. Porto do Son. A Coruña. Tlf: 981766617 / 675389099 / 670066960. marmuro.arq@gmail.com

2008/2010

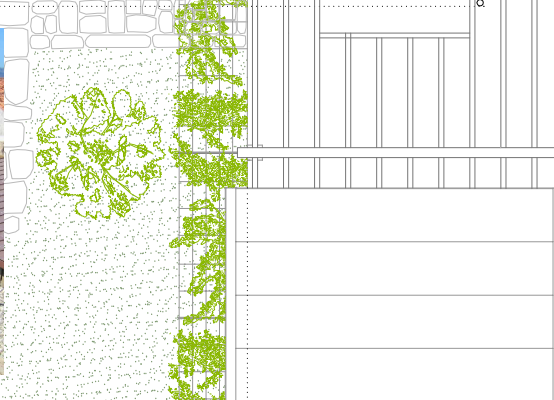
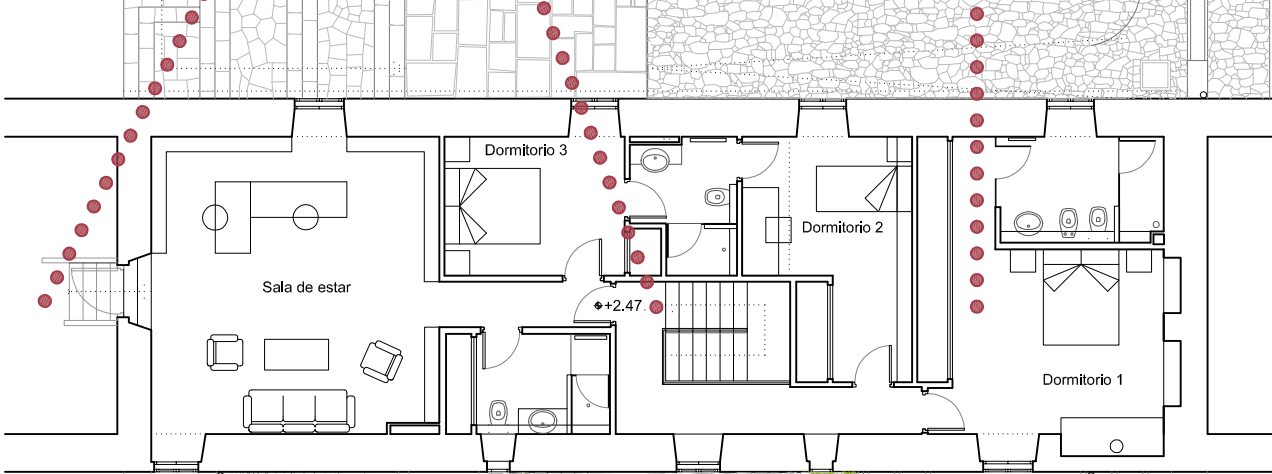

Rehabilitación de vivienda de principios do século XIX de orixe catalá. Planta primeira. Ficha 2 de 2

Cliente: Familia Roig Rechou

Rúa Santo André nº42. Portosín. Porto do Son. A Coruña. Tlf: 981766617 / 675389099 / 670066960. marmuro.arq@gmail.com

ESTUDIO DE ARQUITECTURA

Marmuro

DANIEL PUERTA MARTÍN

OLALLA TARRÍO ROIG

2008/2010

Incluído no proxecto global de rehabilitar unha vivenda de principios do século XIX de orixe catalá, este pequeno apartamento ubícase no que antigamente era almacén de salazón da vivenda e fábrica anexa. O reto foi dar o máximo servizo nun reducido espazo. Plantéanse así dúas habitacións e un baño independentes e o resto da vivenda conviven no que se convirte no núcleo vital do apartamento que atravesa a edificación de lado a lado relacionando e comunicando rúa e xardín.

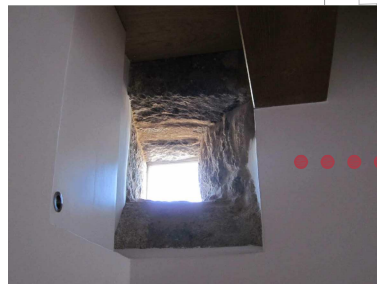
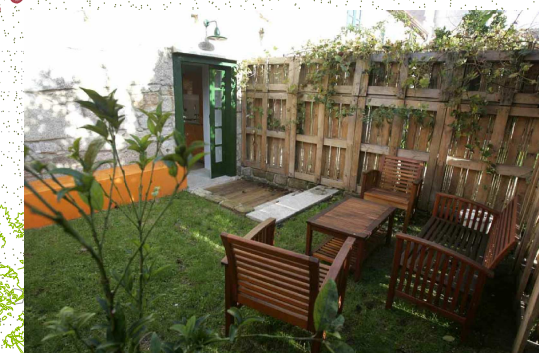
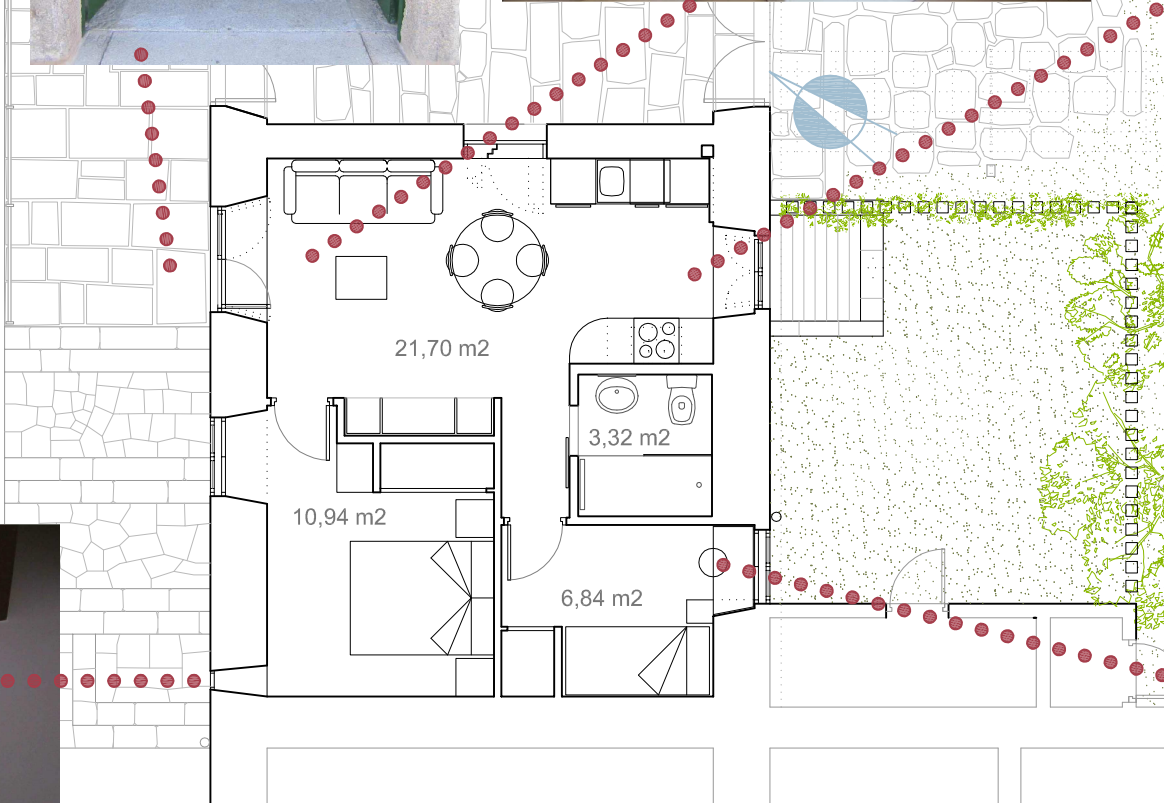

Rehabilitación de apartamento na Casa de Poque

Cliente: Familia Roig Rechou

Rúa Santo André nº42. Portosín. Porto do Son. A Coruña. Tlf: 981766617 / 675389099 / 670066960. marmuro.arq@gmail.com

ESTUDIO DE ARQUITECTURA

Marmuro

DANIEL PUERTA MARTÍN

OLALLA TARRÍO ROIG

2008/2010

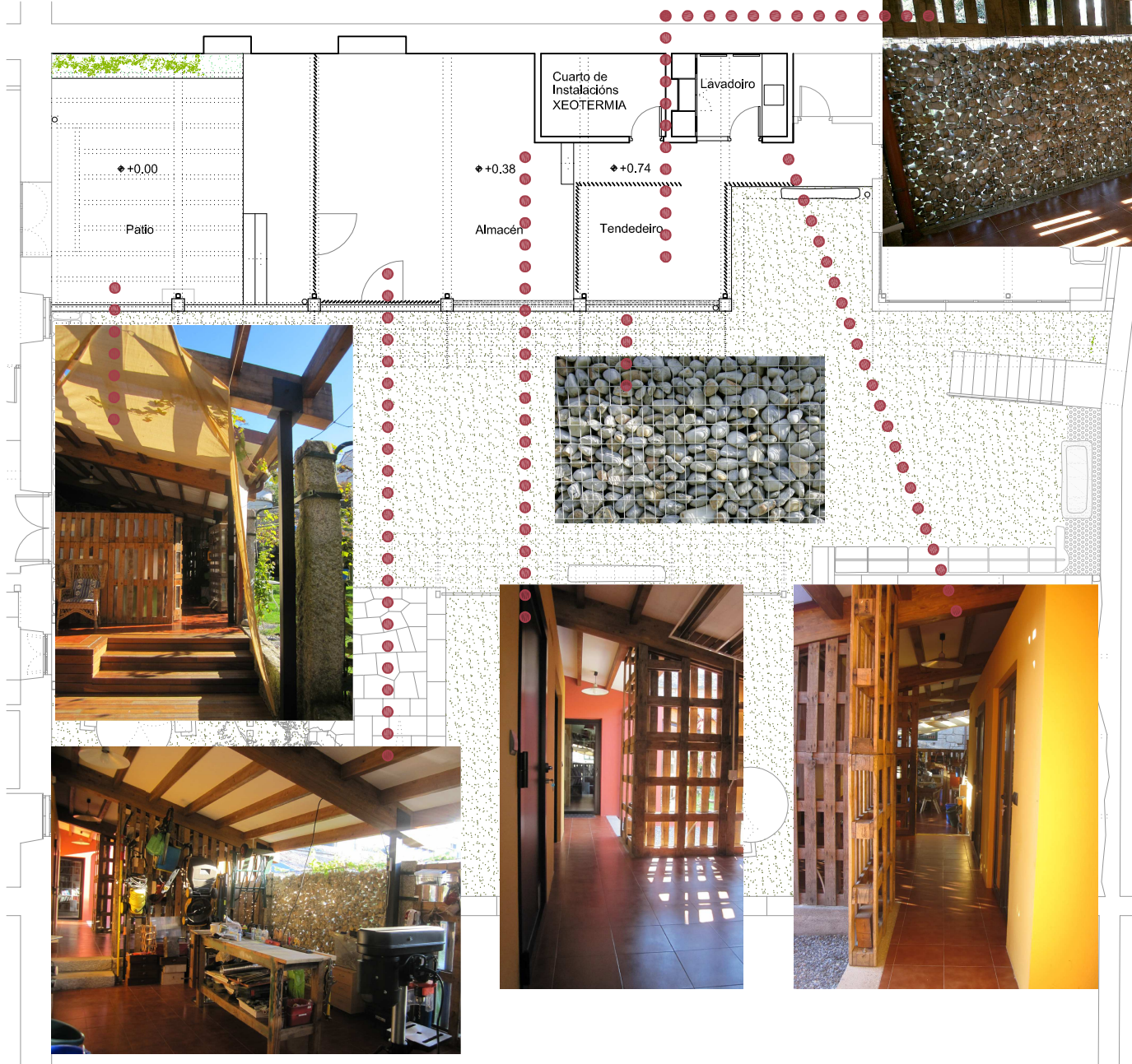

Neste proxecto a propiedade propónse recuperar un dos volumes de tribuna da antiga fábrica de salgadeira relacionada cunha vivenda de orixe catalá de principios do século XIX. Da construción preexistente só quedaban á vista os piares de pedra, empregados agora como soporte dun emparrado de cepas do país, e marcas de apoio das antigas vigas no muro. Ao executar a obra atopáronse ademais algúns grandes perpiaños do que serían os pios da fábrica e moitos seixos brancos de río que servían de pavimentación entre os volumes de tribuna orixinairos. Mantívose o ritmo de vigas sobre unha nova estrutura de piares metálicos que se adosan aos existentes, recuperouse a pedra atopada para conformar o patio e base perimetral do novo volume e empregáronse os seixos para facer parte do peche vertical do volume.

Recuperación de volume de tribuna de antiga fábrica de salgadeira como almacén e taller

Cliente: Familia Roig Rechou

Rúa Santo André nº42. Portosín. Porto do Son. A Coruña. Tlf: 981766617 / 675389099 / 670066960. marmuro.arq@gmail.com

ESTUDIO DE ARQUITECTURA

Marmuro

DANIEL PUERTA MARTÍN

OLALLA TARRÍO ROIG

2008/2010

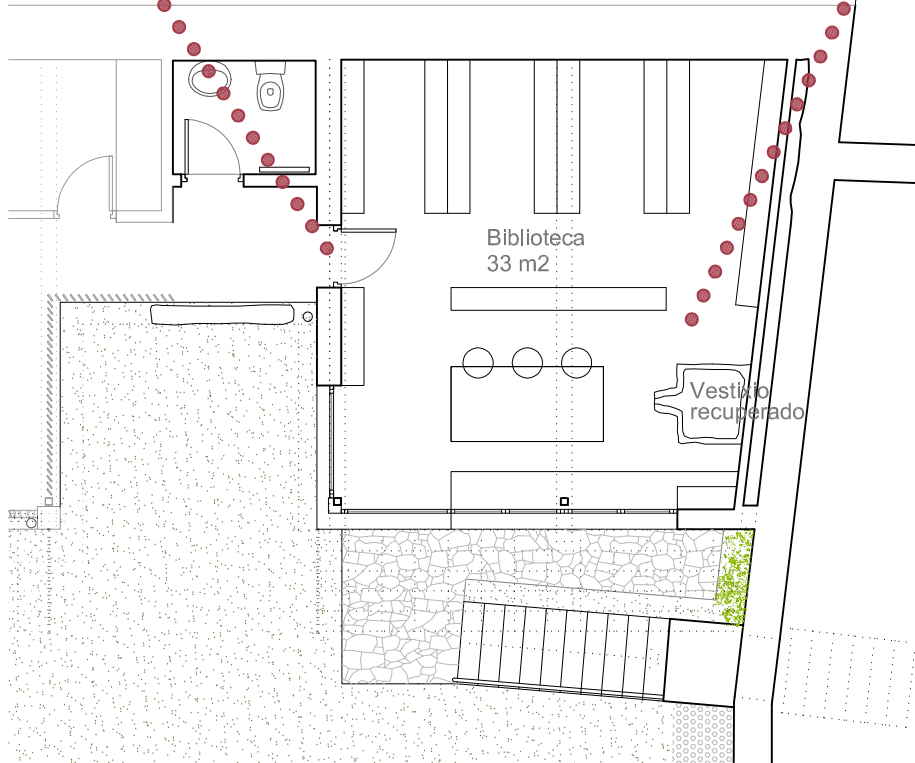

Ocupando o lugar de parte das tribunas dunha antiga fábrica de salgadeira de principios do século XIX, apoiándose contra o muro que delimitaba a antiga construción dispónse unha edificación auxiliar contendo unha biblioteca para uso da vivenda principal. Plantéxase por unha banda unha zona de pasillos e estanterías a modo de depósito de libros e por outra un amplo espacio de lectura e traballo abrindo ao xardín.



Recuperación de volume de tribuna como biblioteca

Cliente: Familia Roig Rechou

Rúa Santo André nº42. Portosín. Porto do Son. A Coruña. Tlf: 981766617 / 675389099 / 670066960. marmuro.arq@gmail.com

ESTUDIO DE ARQUITECTURA

Marmuro

DANIEL PUERTA MARTÍN

OLALLA TARRÍO ROIG

2008/2010

Ocupando o lugar de parte das tribunas dunha antiga fábrica de salgadeira de principios do século XIX, apoiándose contra rocha viva, nace a sede do noso estudio de arquitectura. A única preexistencia é un tellado de tella cerámica das de antes e unha estrutura de madeira moi deteriorada. Óptase por refacer totalmente o volume mantendo a mesma liña de cuberta e recuperando a súa tella. Ao excavar atópanse restos dos píos da antiga fábrica de salgadeira. Na mesma posición que se atopan pero uns metros máis arriba convértense nun banco que serve de zócalo da edificación. Marcando a entrada e dándolle un perímetro ao volume recuperábase outro elemento da fábrica, unha canle pola que circulaba a graxa da sardiña. Un interior totalmente novo acotado e apoiado nas preexistencias.

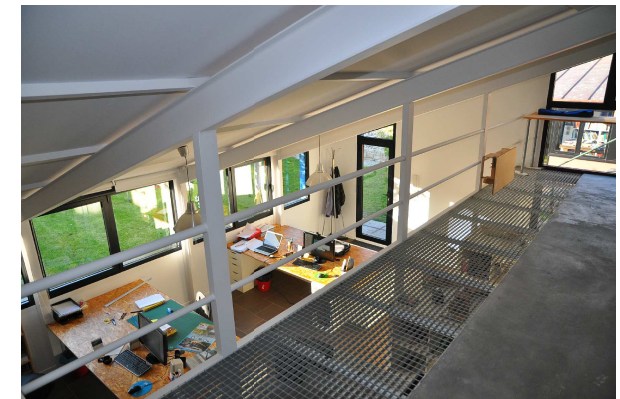
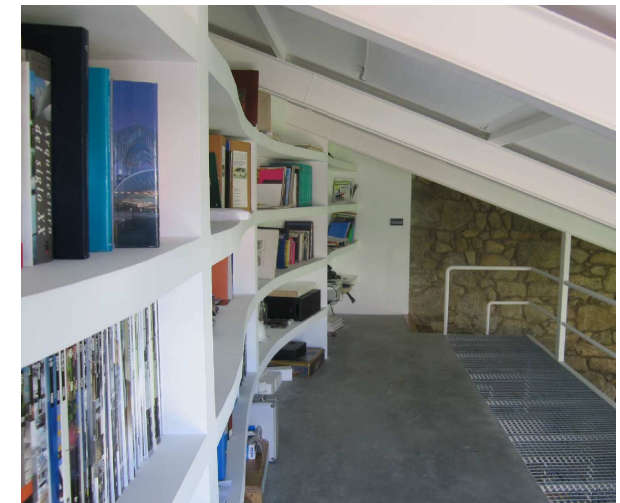
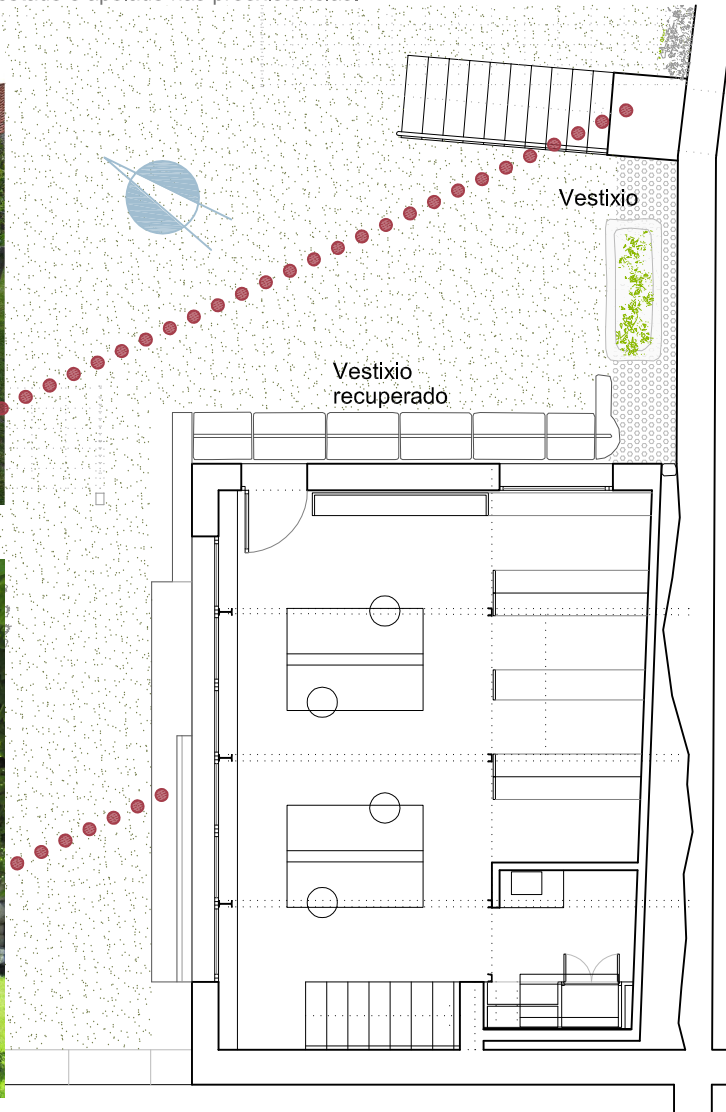

Recuperación de volume de tribuna como estudio de arquitectura

Cliente: Familia Roig Rechou

Rúa Santo André nº42. Portosín. Porto do Son. A Coruña. Tlf: 981766617 / 675389099 / 670066960. marmuro.arq@gmail.com

ESTUDIO DE ARQUITECTURA

Marmuro

DANIEL PUERTA MARTÍN

OLALLA TARRÍO ROIG