



La reforma constituye un único espacio de 80 m² abierto hacia el mar.

El mobiliario caracteriza/define los diferentes usos mediante su posicionamiento/situación y tipología de iluminación que integra.

Durante el día la vivienda se convierte en un contenedor de madera blanco sobre tablero de madera dirigido hacia el mar azul.
Durante la noche se establecen dos ámbitos de luces; naranja [zona de sueño-descanso] y luz blanca [zona de actividad].



esc: 1/200

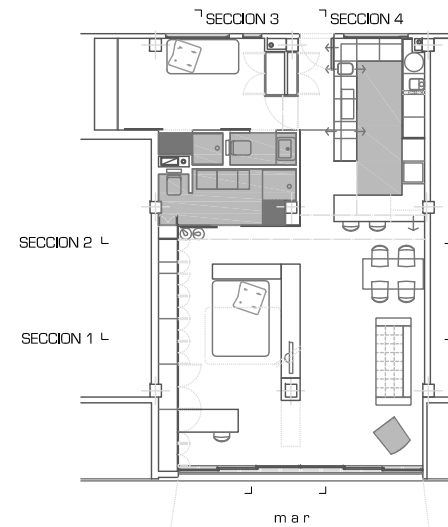

ESTADO INICIAL



PROYECTO DE REFORMA E INTERIORISMO **_alBufereta**

Arquitecta
Maribel Requena Barbellido

Colaboradores
Jose Higinio Motilla Cerdá (Arq. Técnico)
Sonia Miralles Mud (Arquitecta)

Promotor
Luis Cardona Viguera
Constructora
C.L. Edificaciones Técnicas del Levante S.L.
Presupuesto
870 €/m² 2007/2009

Emplazamiento
C/Sol Naciente Ed.Rocafel,19 P11 nº28
La Albufereta. Alicante

