

SITUACIÓN EN LA PARCELA

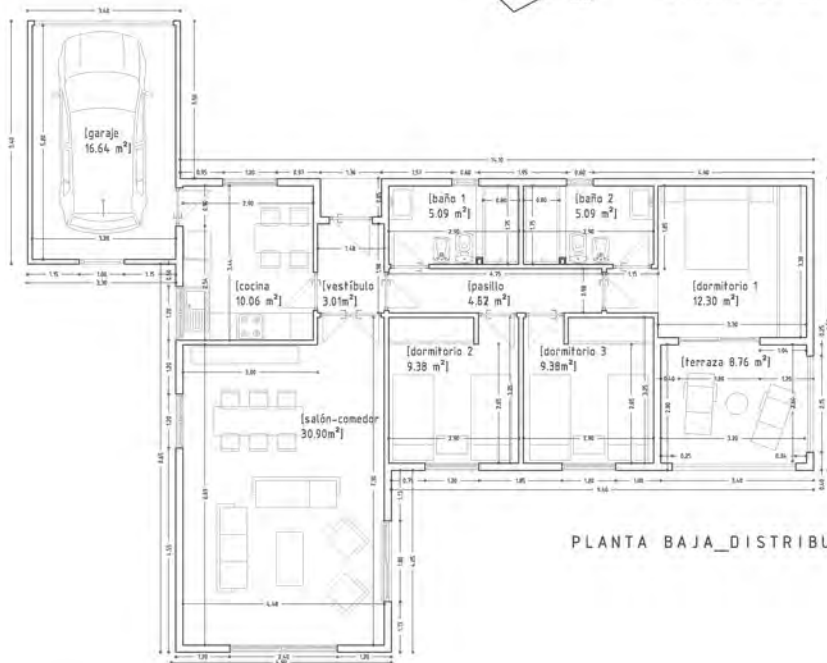

PLANTA BAJA_DISTRIBUCIÓN

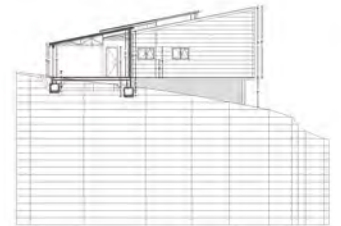
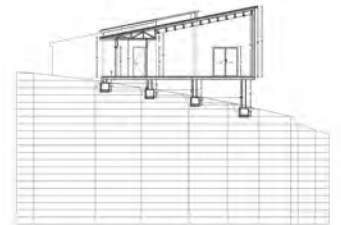
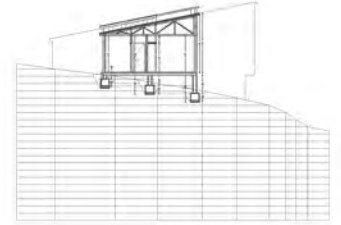
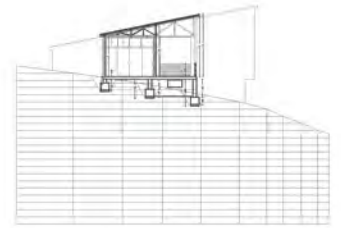

ALZADOS Y SECCIONES

El programa parte de las necesidades básicas de una vivienda unifamiliar y de unas prioridades requeridas por el cliente y por la morfología del solar:

- La vivienda se emplaza estratégicamente en la parte más plana del solar y en sentido perpendicular a la pendiente del mismo, buscando una posición centrada y cierta distancia con respecto al acceso desde el viario.
- La intervención será ejecutada principalmente con prefabricados de madera.
- La vivienda tiene una distribución óptima de espacios conforme a los requerimientos del cliente, destacando un salón amplio que avanza hacia las vistas y un garaje cubierto adosado a la vivienda.
- El aprovechamiento de la pendiente del solar para albergar el espacio de instalaciones debajo de la casa.

La vivienda se sitúa próxima al borde donde se produce el fuerte desnivel de 3m, siendo su desarrollo paralelo a dicho borde, dominando las vistas existentes hacia el valle. El conjunto se aleja unos 25m del viario de acceso a la parcela, por lo que se prepara un camino para vehículos y personas desde la entrada de parcela hasta el acceso de vivienda. Con este emplazamiento se pretende en todo momento respetar los ejemplares vegetales de porte destacable ya presentes en el solar.

