

**proyecto de ejecución y dirección de obras de Vivienda Alba-Ramírez. Conil de la Frontera**

1999

ejercicio libre de la profesión

autor del proyecto

150 m2c

PEM: 75000 €

Francisco Alba

publicación DISEÑO ARQUITECTURA (Nuevo Estilo) nº62. Vanguardia en Cádiz

julio **prado**  
despacho de arquitectura y urbanismo

hermanos beccquer 5, 5º Madrid 28006  
T +91.564.94.18 M +661.81.56.52 F +91.564.94.18  
jpo-arq|@telefonica.net 13026prado@coadm.es

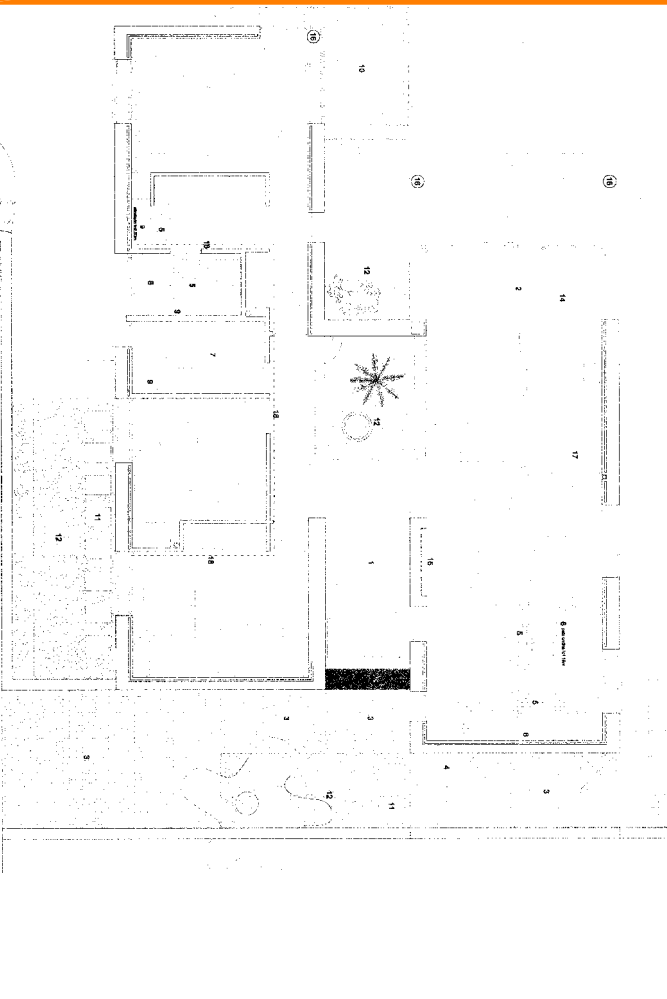

**proyecto de ejecución y dirección de obras de Vivienda Alba-Ramírez. Conil de la Frontera**

ejercicio libre de la profesión  
autor del proyecto  
150 m2c  
PEM: 75000 €  
Francisco Alba  
publicación DISEÑO ARQUITECTURA (Nuevo Estilo) nº62. Vanguardia en Cádiz

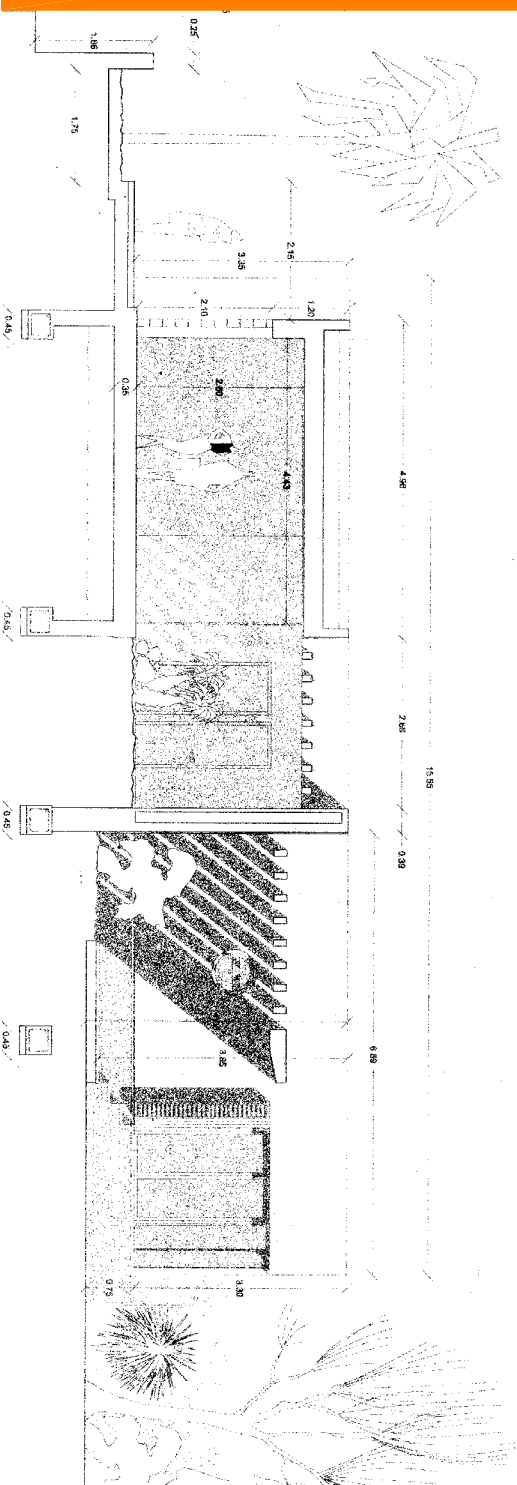
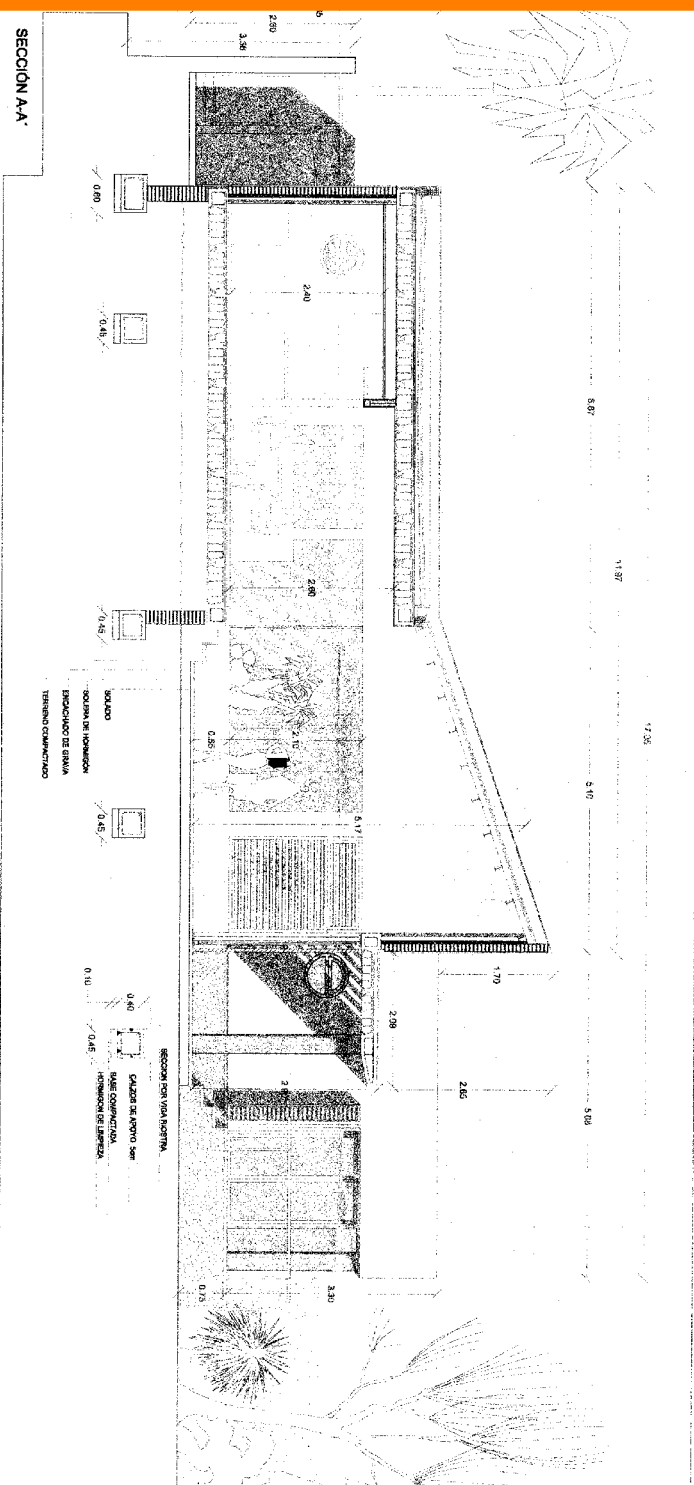

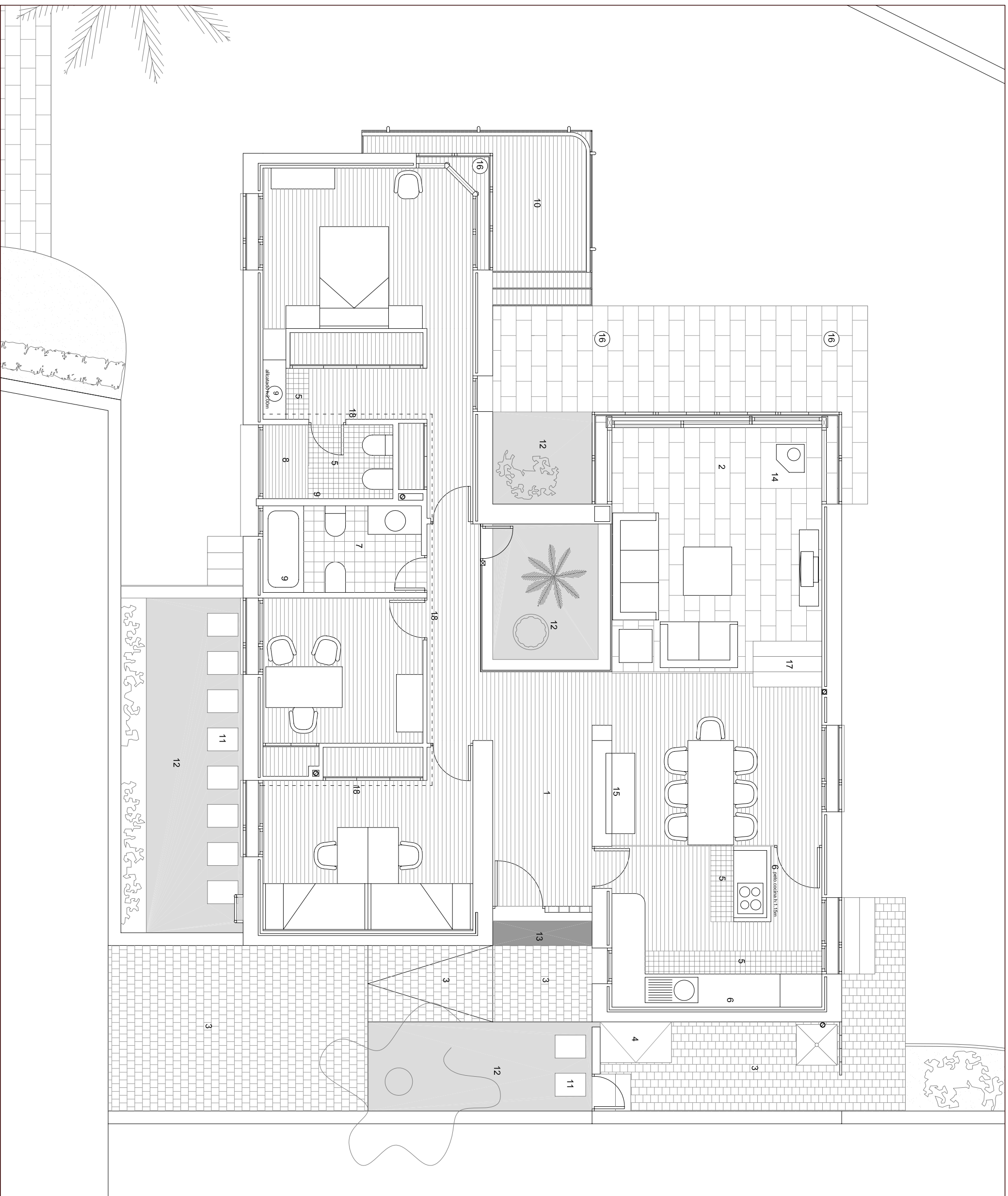

- 1- PARQUET DE LAMINADOS DE MADERA CON LAMINADO EN ABEDUL, ARCE, FRESCO O HAYA
- 2- LOSA PÉTEA DE BALDOSOS DE TERRAZO DE DE GRANITOS SÍLICOS, BASALTICOS Y BERGOLUENOS CON HIDROFUGANTE EN LA CAPA DE RODADURA. IMITACION PIZARRA NEGRA 30x30 cm.
- 3- PAVIMENTO CONTINUO DE HORMIGÓN IMPRESO EN COLOR GRIS PIZARRA Y ACABADO EN LOSETA CUADRADA DE 15x15 cm.
- 4- CUBIERTA DE BALDOSIN CATALAN VITRIFICADO EN AZUL PRUSIA.
- 5- PLAQUETA DE SEMIGRÉS DE 10x10 cm. DE 1ª CALIDAD. COLOR GRIS PERLA, NO DESLIZANTE. RESISTENTE A LOS ACIDOS Y A LAS GRASAS.
- 6- BALDOSIN VITRIFICADO 30x30 cm (GRESITE) COLOR GRIS PERLA. DE 1ª CALIDAD. SE COLOCARÁ A 1,38 ms. DE ALTURA.
- 7- PLAQUETA DE SEMIGRÉS DE 20x20 cm. DE 1ª CALIDAD. COLOR GRIS PERLA, NO DESLIZANTE. RESISTENTE A LOS ACIDOS Y A LAS GRASAS.
- 8- PAVIMENTO FLOUTANTE ANTIDESLIZANTE DE ALUMINIO Y TIPO ARABAN O SIMILAR Y COLOR AZUL PRUSIA.
- 9- BALDOSIN VITRIFICADO 30x30 cm (GRESITE). COLOR GRIS PERLA. DE 1ª CALIDAD. SE COLOCARÁ HASTA EL TECHO.
- 10- TARRINA DE MADERA TRATADA EN AUTOCLAVE ANTES DE SUPERFUNDIDO O VACIOMIZADO DE PINO K.D.
- 11- BALDOSAS DE HORMIGÓN ARMADO. 4x4 cm. DIRECTAMENTE APOYADAS SOBRE LA GRAVA.
- 12- GRAVA DE MACHAQUEO
- 13- AL-FOMBRA DE FIBRA SINTÉTICA O FELPUDO DE ACCESO ENRASADO CON EL NIVEL DE PAVIMENTO TERMINADO.
- 14- CHAPA DE ACERO DE 10 mm DE ESPESOR Y 100x100 cm. DE DIMENSIONES. ENRASADA CON EL PAVIMENTO TERMINADO. PINTADA CON ESMALTE DE POLIURETANO EN COLOR NEGRO.
- 15- MURAL DE GRESITE AZUL. 100x180 cm.
- 16- PILARES EXENTOS DE HORMIGÓN ARMADO. DE SECCION CIRCULAR. PODRÁNIR REVESTIDOS DE BALDOSIN VITRIFICADO 20x20 mm (GRESITE) EN COLOR AZUL PRUSIA.
- 17- PELUÑOS DE LA ESCALERA DE MADERA DE PINO EN HUELTA DE 3 cm DE ESPESOR.
- 18- PINTURA AZUL PRUSIA DEL PARAMENTO VERTICAL HASTA EL TECHO.

PROYECTO DE EJECUCION DE UNA VIVIENDA UNIFAMILIAR AISLADA

## CONIL DE LA FRONTERA

PARCELA 10. URBANIZACION FUENTE DEL GALLO

DOCUMENTO DE PROYECTO

### PLANO DE PAVIMENTOS Y MOBILIARIO

ESCALA

50

FECHA

OCTUBRE 2000

REDACTORES

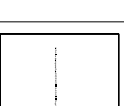

JULIO PRADO OLIVARES, Arquitecto, N.º COAM: 13.026  
Colaboradores: Javier Uribeaga Monedero,  
Ricardo Martínez Núñez.

PROPIETARIO  
D.ª FRANCISCA RAMÍREZ

VIVIENDA ALBA - RAMÍREZ  
CONIL DE LA FRONTERA, CÁDIZ



APARCAMIENTO  
PÚBLICO

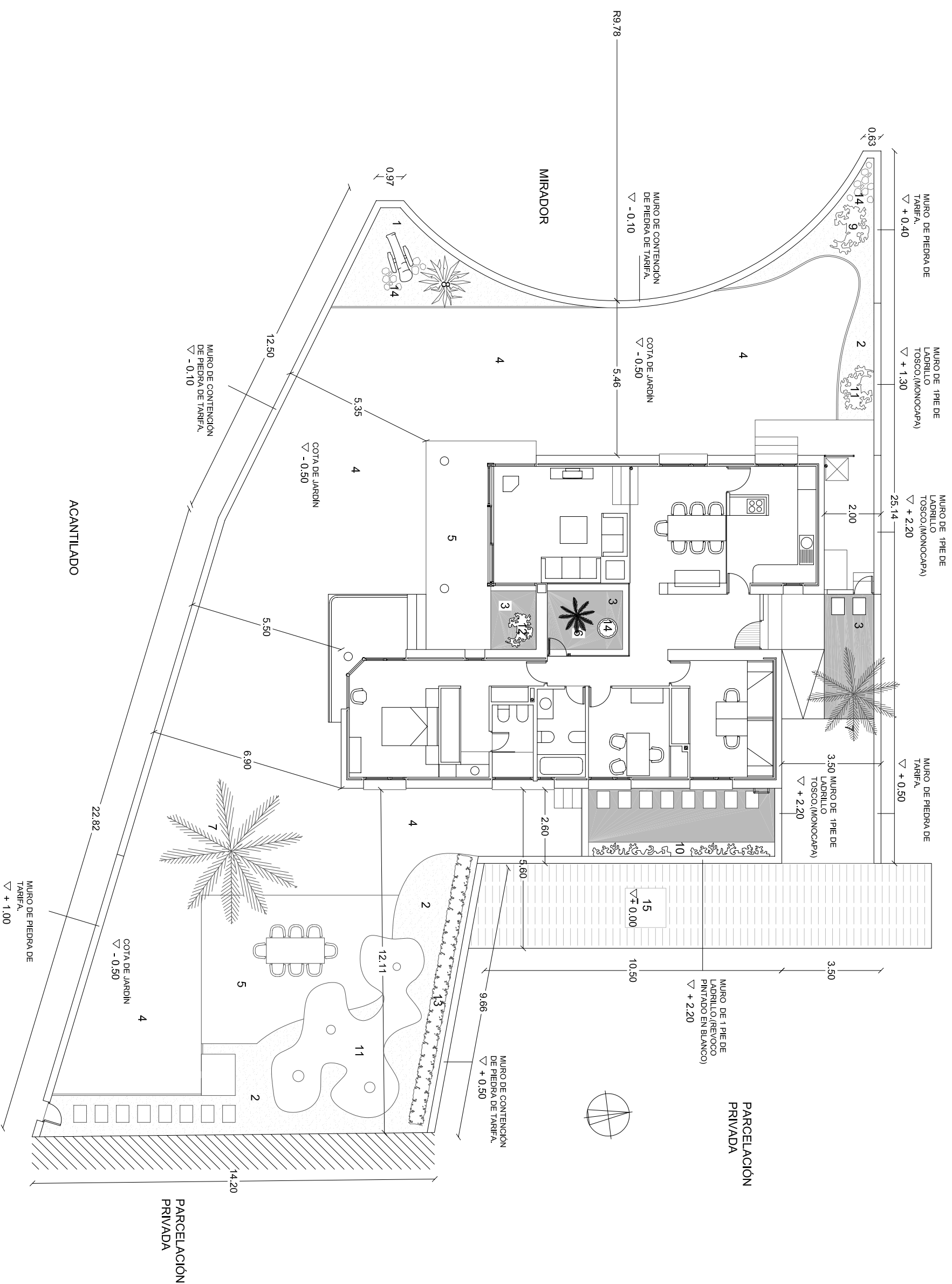

LEYENDA DE JARDINERIA

- 1 TAPIZ DE ARENA DE PLAYA
- 2 TIERRA VEGETAL
- 3 GRAVA DE MACHAQUEO
- 4 CESPED DE GRAMON
- 5 LOSA 30X60 IMITACION A CUARCITA
- 6 PALMERA ENANA TIPO AGAVE AMERICANA
- 7 PALMERA CANARIA FENIX CANADIENSE
- 8 YUCA
- 9 LANTANAS
- 10 BUGANVILLAS
- 11 ADELFA
- 12 LICINIA
- 13 SETO DE CONIFERA
- 14 PIEDRA OSTIONERA
- 15 SERVIDUMBRE DE PASO. COTA 0 DE ACCESO

PROYECTO DE EJECUCION. VIVIENDA UNIFAMILIAR AISLADA  
**CONIL DE LA FRONTERA**  
AV. DE SEVILLA, Nº 106. URBANIZACION FUENTE DEL GALLO

DOCUMENTO DE PROYECTO

**S03**

PLANO DE SITUACION EN PARCELA SERVIDUMBRES Y JARDINERIA

ESCALA

**100**

FECHA

OCTUBRE-2000

REDACTORES

JULIO PRADO OLIVARES. Arqto. Nº COAM: 13.026  
Colaboradores: Javier Urtilaga Monedero,  
Ricardo Martínez Núñez.  
PROPIETARIO:  
D. FRANCISCA RAMIREZ

**VIVIENDA ALBA - RAMIREZ**  
CONIL DE LA FRONTERA, CADIZ

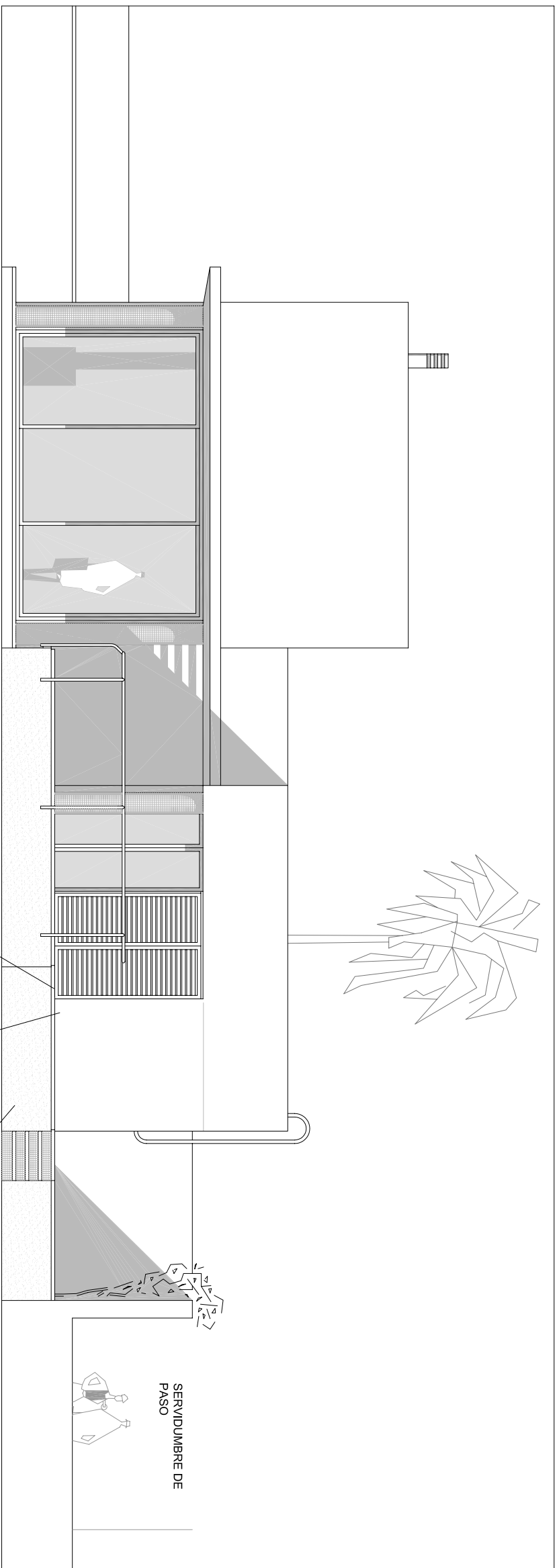

ALZADO ESTE

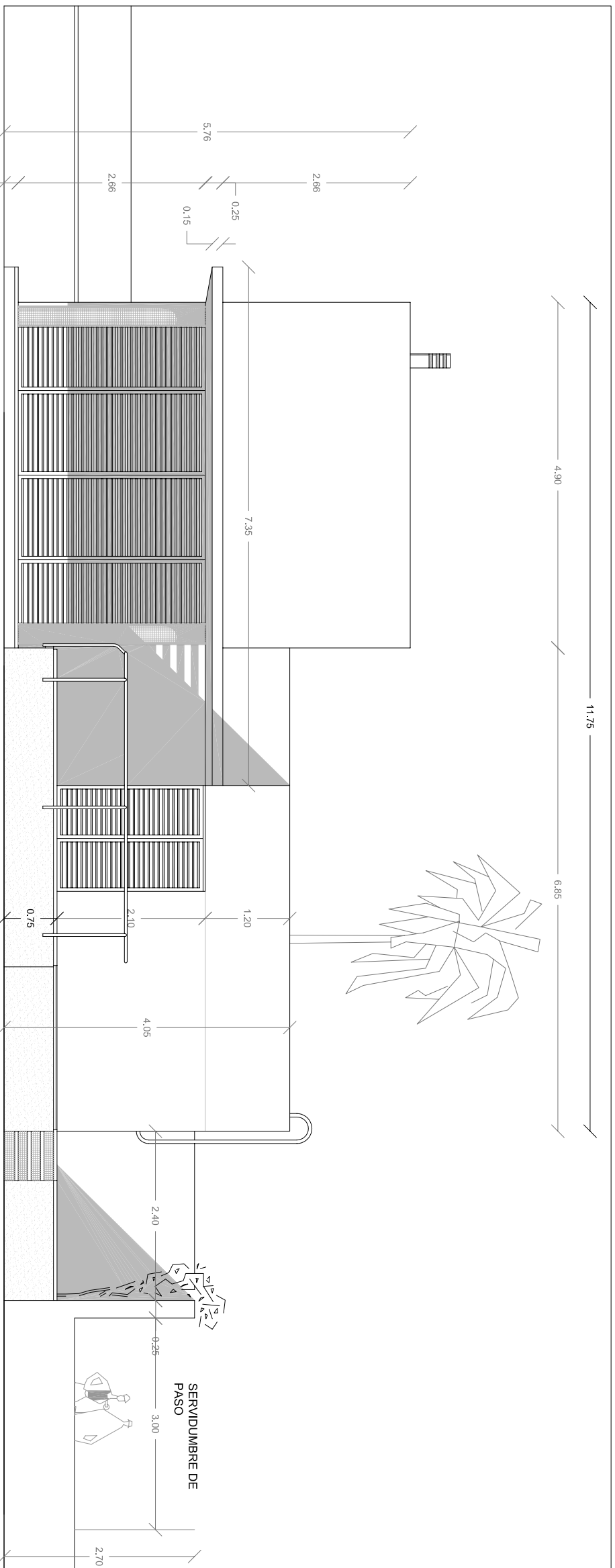

ALZADO ESTE

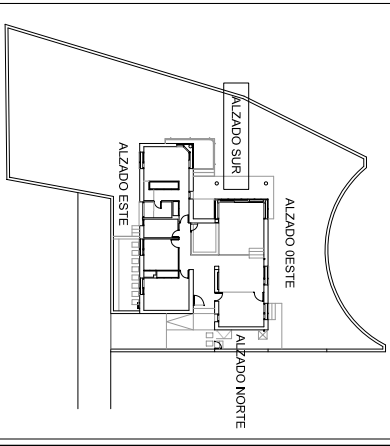

PROYECTO DE EJECUCION DE UNA VIVIENDA UNIFAMILIAR AISLADA  
**CONIL DE LA FRONTERA**  
 PARCELA 10. URBANIZACION FUENTE DEL GALLO

DOCUMENTO DE PROYECTO

**AS05**  
 ALZADOS SUR

ESCALA

50

FECHA

OCTUBRE 2000

REDACTORES

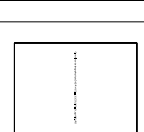

JULIO PRADO OLIVARES, Arquitecto, N.º COAM: 13.026  
 Colaboradores:  
 Javier Uribeaga Monedero,  
 Ricardo Martínez Núñez.

PROPIETARIO  
 D.ª FRANCISCA RAMÍREZ

**VIVIENDA ALBA - RAMÍREZ**  
 CONIL DE LA FRONTERA, CÁDIZ

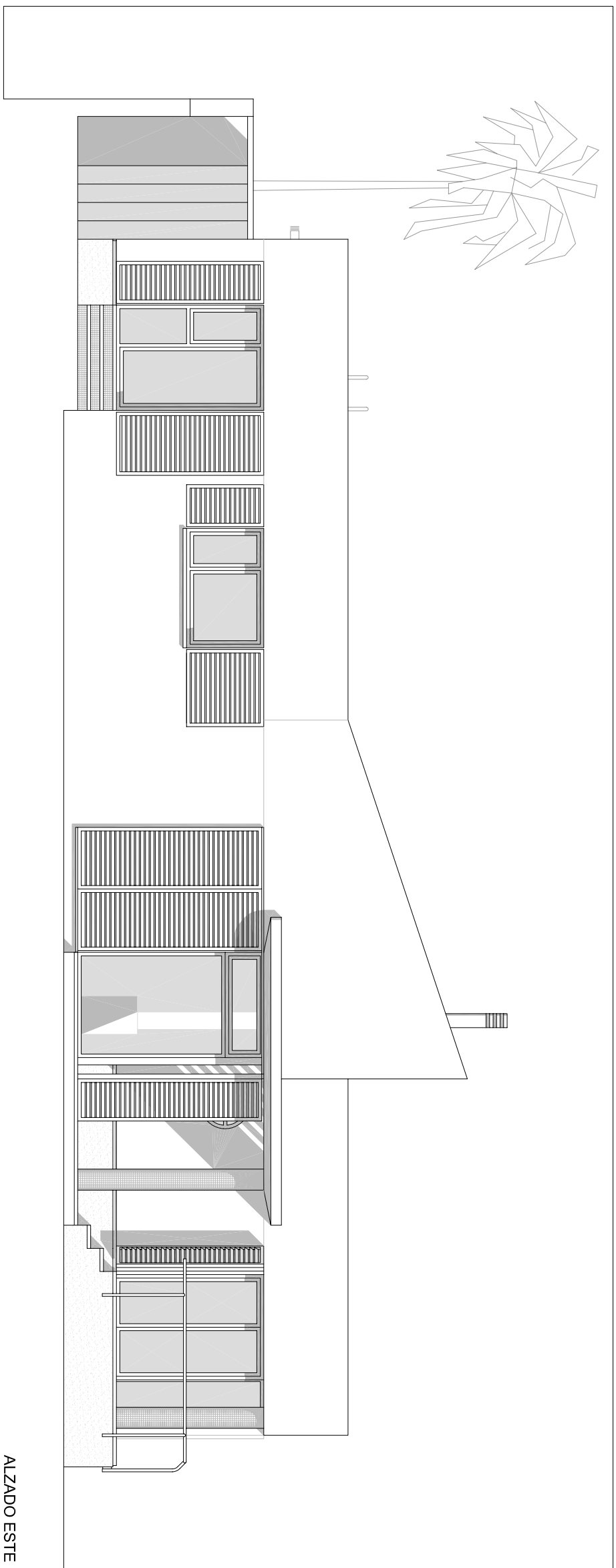

ALZADO ESTE

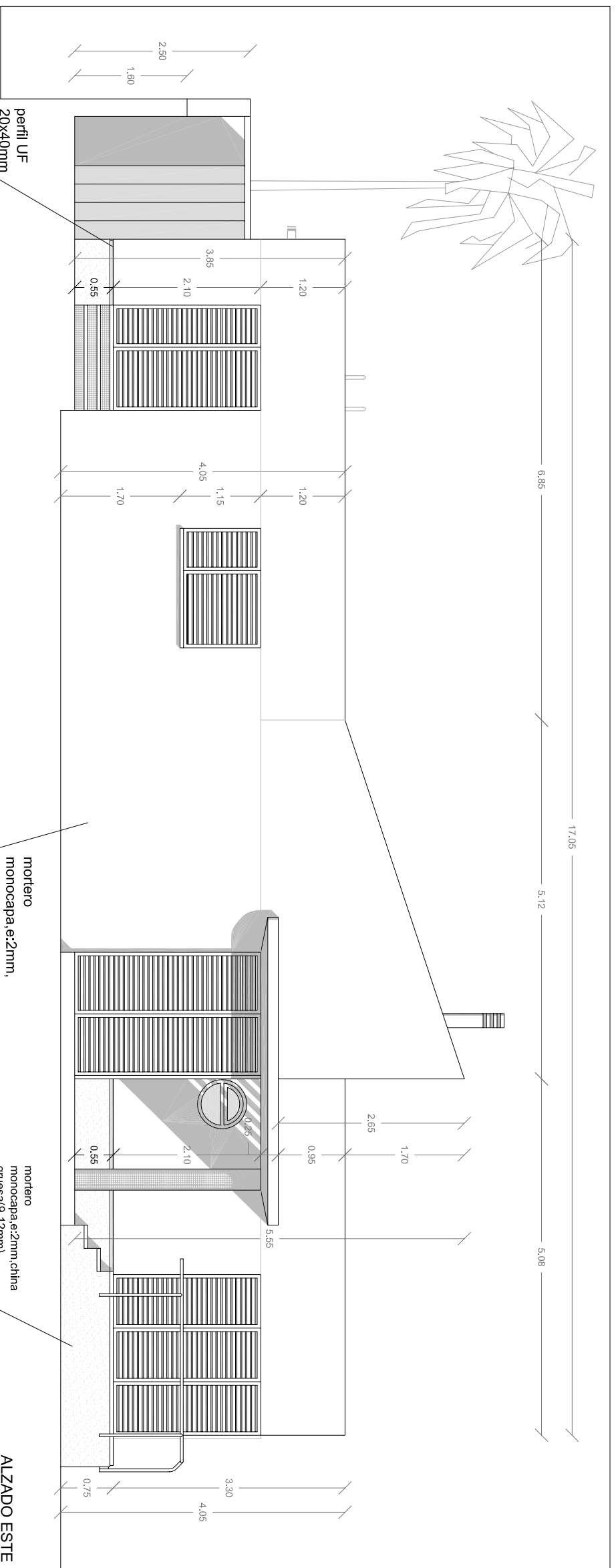

ALZADO ESTE

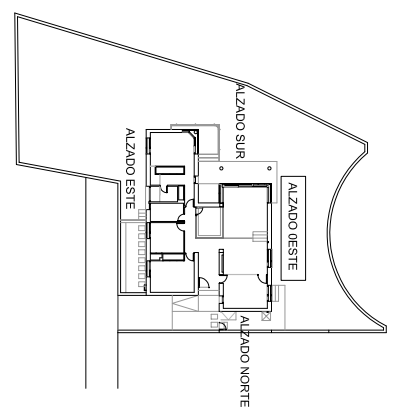

PROYECTO DE EJECUCION DE UNA VIVIENDA UNIFAMILIAR AISLADA  
**CONIL DE LA FRONTERA**  
 PARCELA 10. URBANIZACION FUENTE DEL GALLO

DOCUMENTO DE PROYECTO

**AS04**  
 ALZADOS OESTE

ESCALA  
 50

FECHA  
 OCTUBRE 2000

REDACTORES  
 JULIO PRADO OLIVARES, Arqu. N. COAM. 13.026  
 Colaboradores:  
 Javier Uribeaga Moneadero,  
 Ricardo Martinez Nunez.

PROPIETARIO  
 D. FRANCISCA RAMIREZ

**VIVIENDA ALBA - RAMIREZ**  
 CONIL DE LA FRONTERA, CADIZ

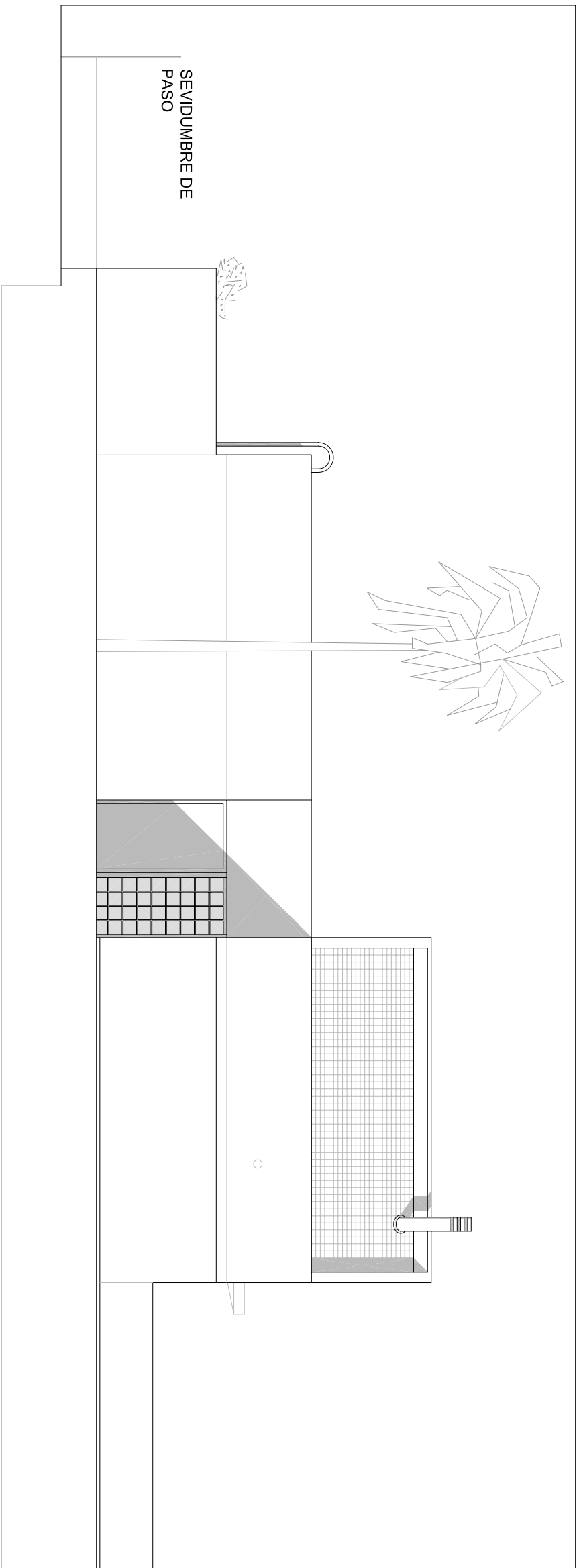

ALZADO ESTE

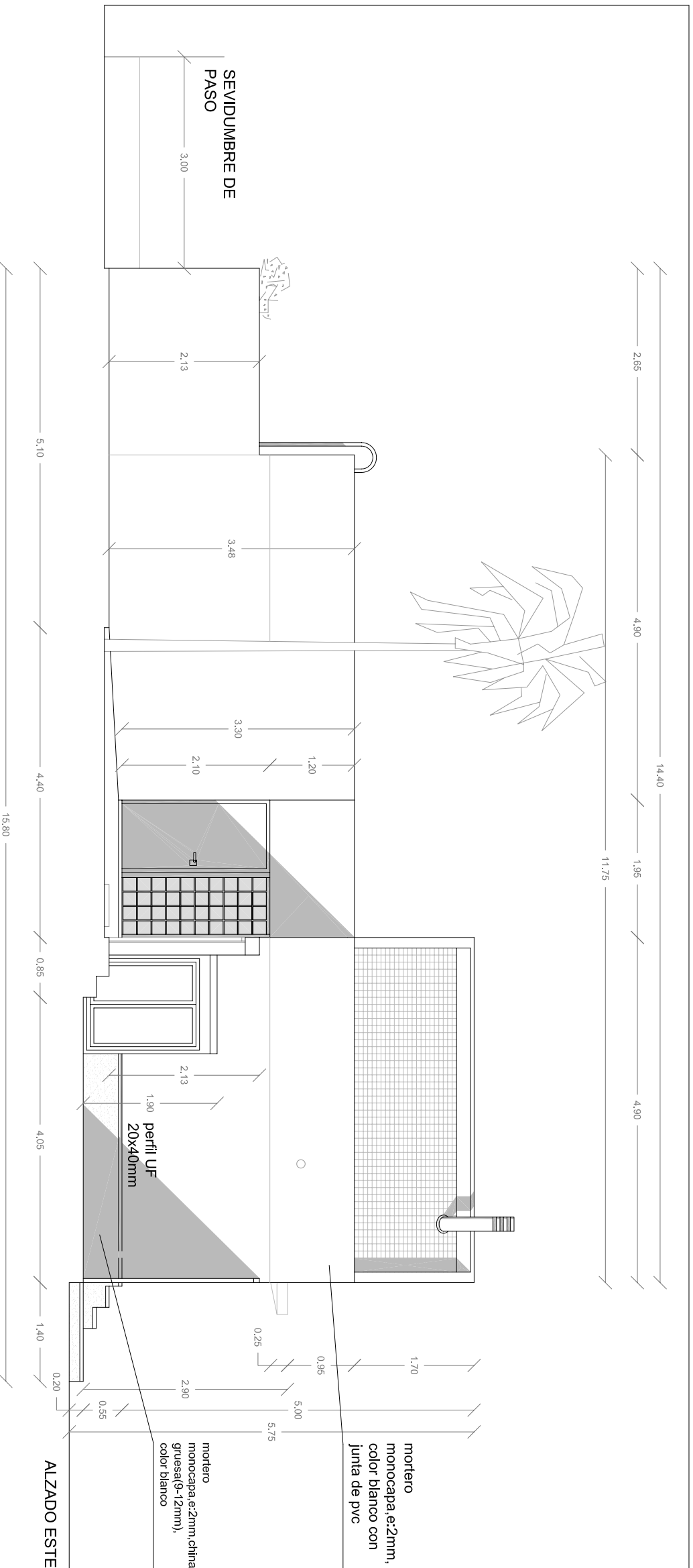

ALZADO ESTE

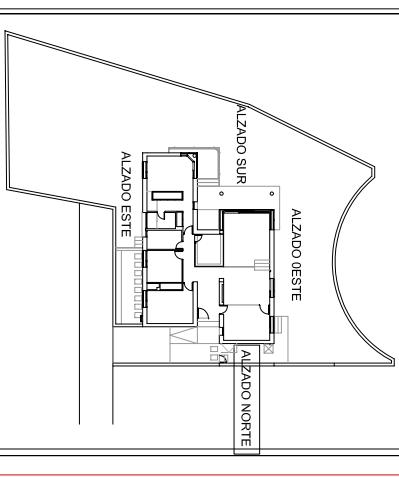

PROYECTO DE EJECUCIÓN DE UNA VIVIENDA UNIFAMILIAR AISLADA  
**CONIL DE LA FRONTERA**  
 PARCELA 10. URBANIZACIÓN FUENTE DEL GALLO

DOCUMENTO DE PROYECTO

**AS03**  
 ALZADOS NORTE

ESCALA  
 50

FECHA  
 OCTUBRE 2000

REDACTORES  
 JULIO PRADO OLIVARES, Arqu. N. COAM. 13.026  
 Colaboradores: Javier Uribeaga Monedero, Ricardo Martínez Núñez.

PROPIETARIO  
 D. FRANCISCA RAMÍREZ

**VIVIENDA ALBA - RAMÍREZ**  
 CONIL DE LA FRONTERA, CÁDIZ

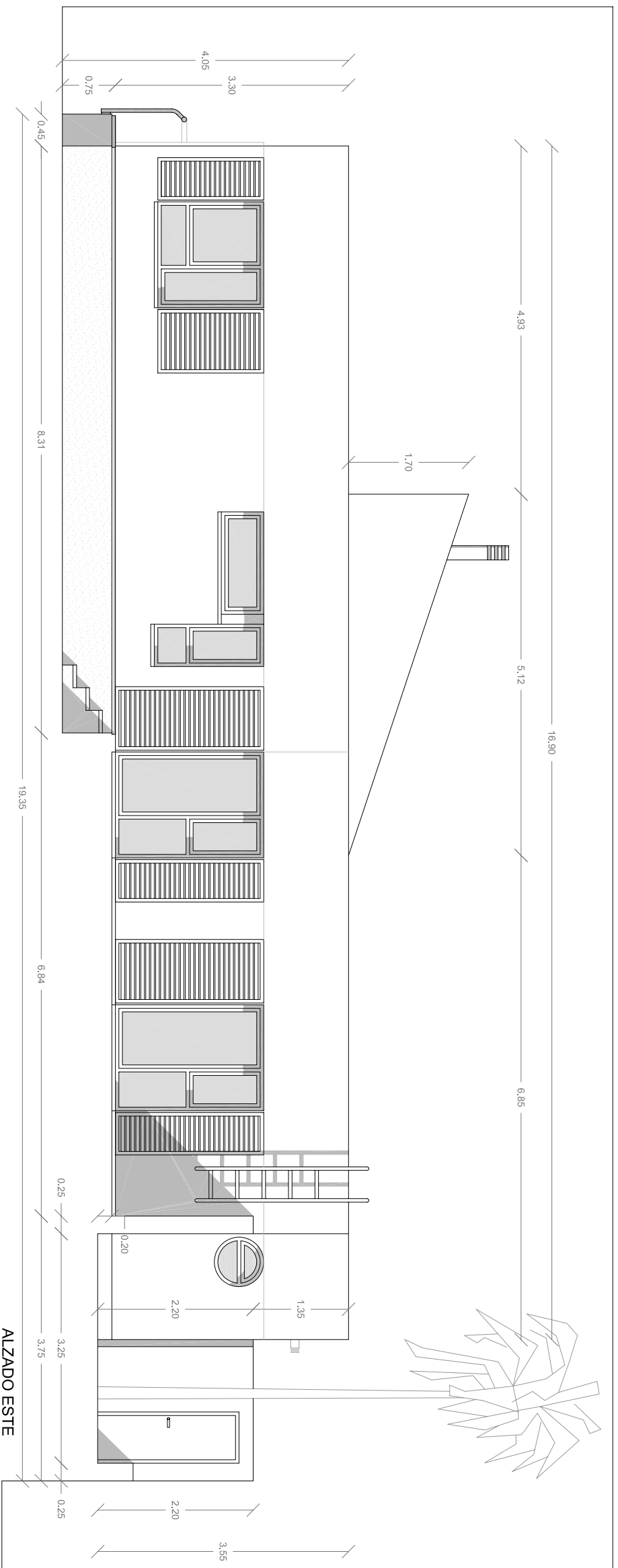

ALZADO ESTE

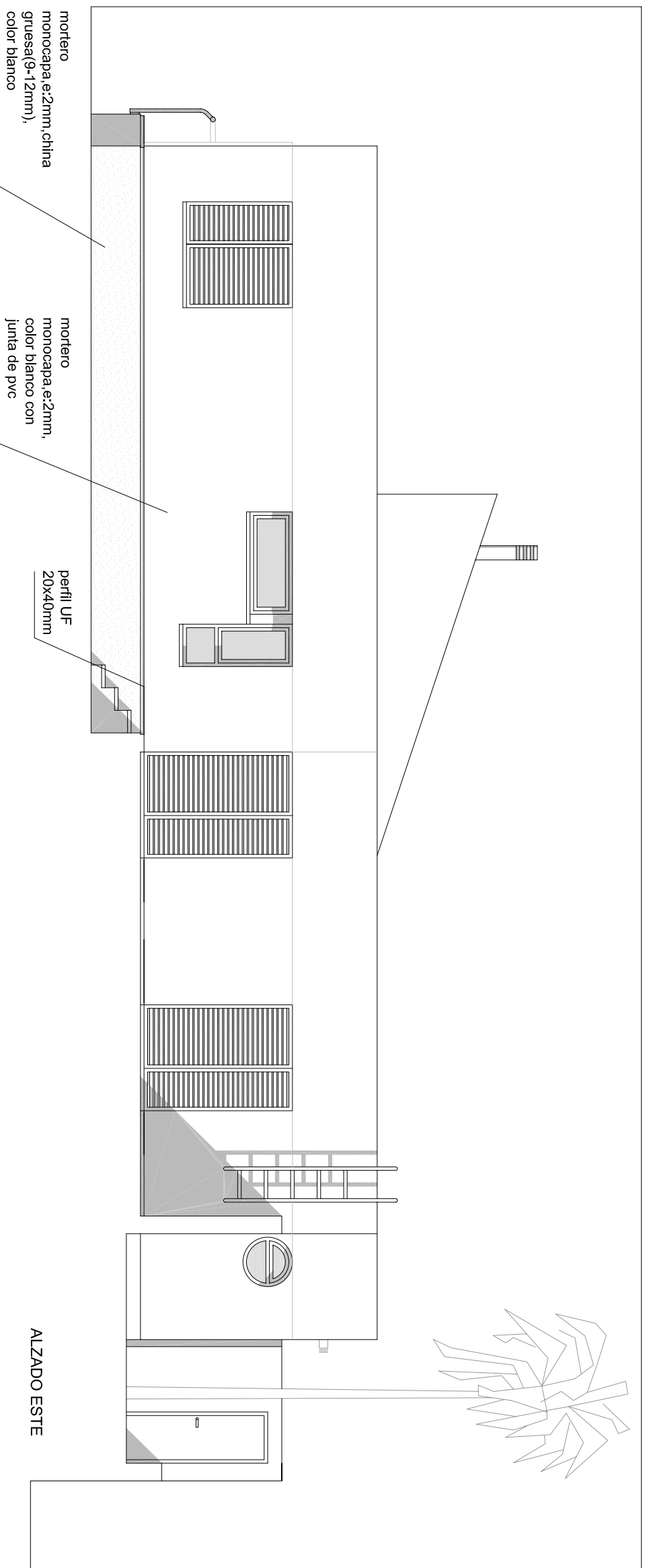
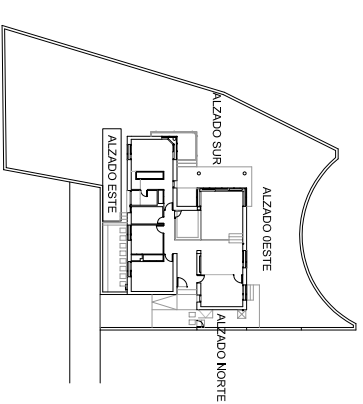

ALZADO ESTE

PROYECTO DE EJECUCIÓN DE UNA VIVIENDA UNIFAMILIAR AISLADA  
**CONIL DE LA FRONTERA**  
 PARCELA 10. URBANIZACIÓN FUENTE DEL GALLO

DOCUMENTO DE PROYECTO

**AS02**  
 ALZADOS ESTE

ESCALA

50

FECHA

OCTUBRE 2000

REDACTORES

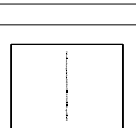

JULIO PRADO OLIVARES. Arqda. N.º COAM: 13.026  
 Colaboradores:  
 Javier Uribeaga Monedero,  
 Ricardo Martínez Núñez.

PROPIETARIO  
 D.º FRANCISCA RAMÍREZ

**VIVIENDA ALBA - RAMÍREZ**  
 CONIL DE LA FRONTERA, CÁDIZ



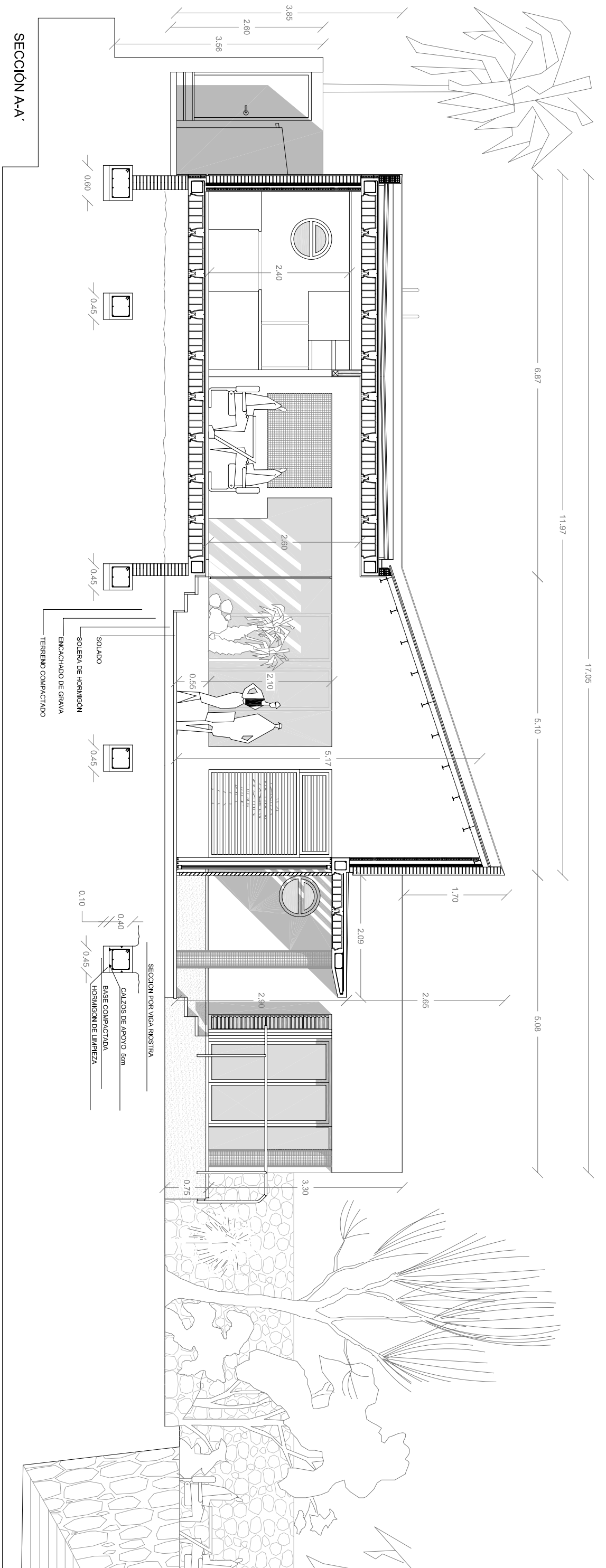

SECCION A-A'

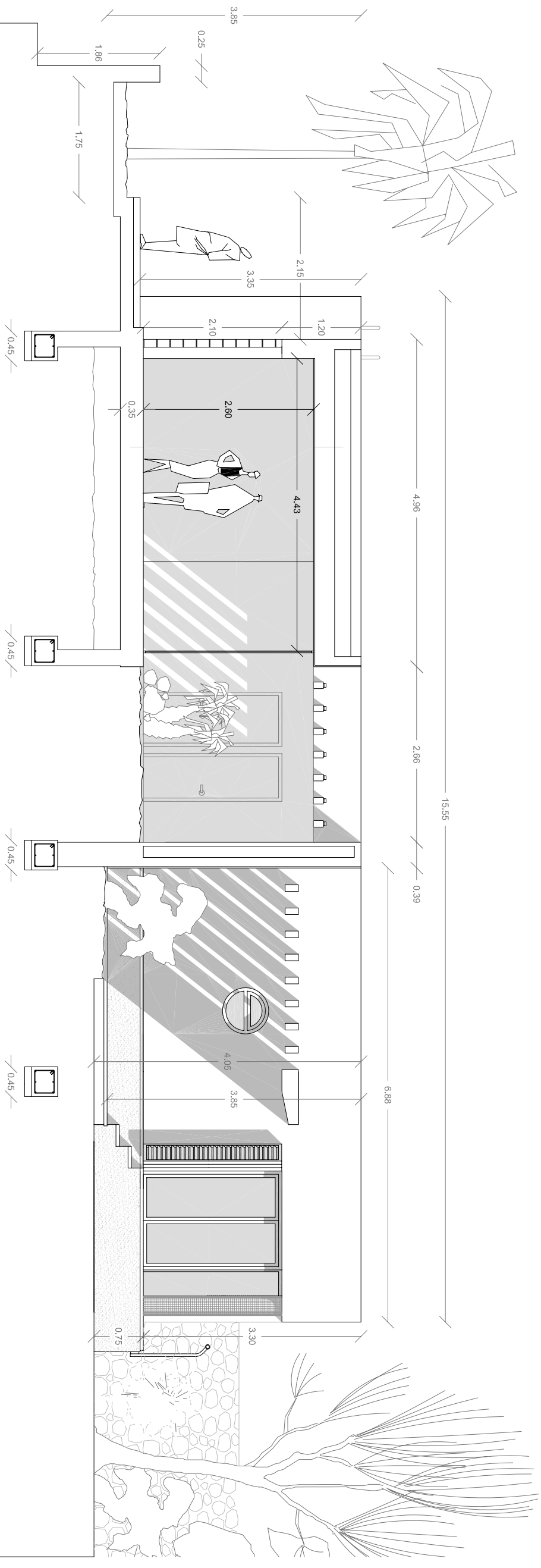

SECCION B-B'