

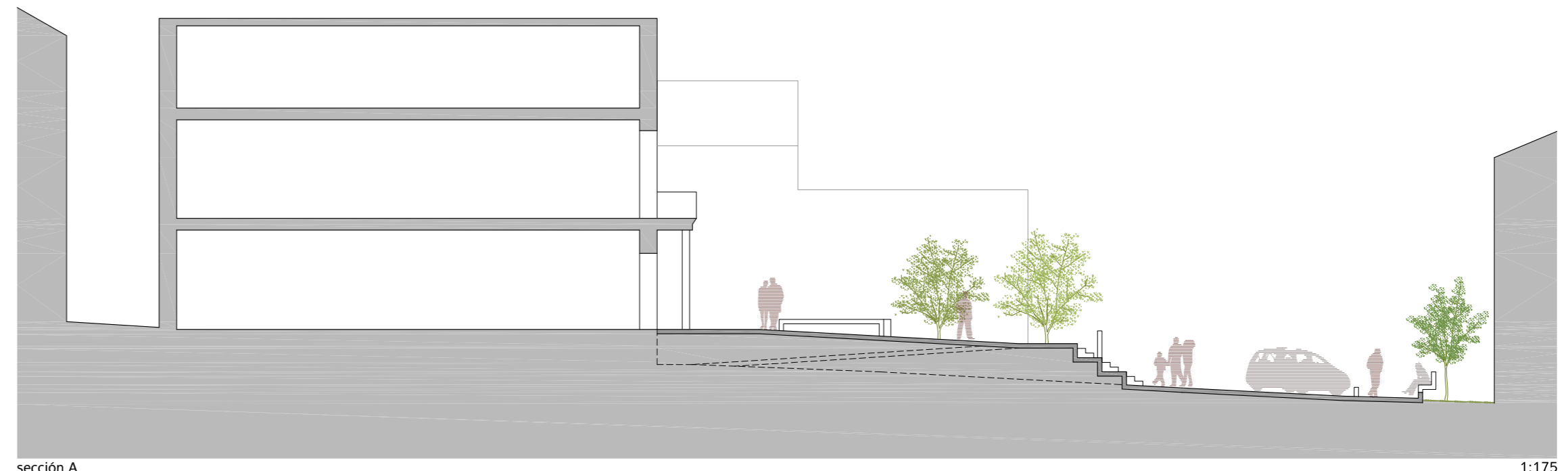

planta general 1:250



sección A 1:175



sección B 1:175



sección C 1:175

Un único mecanismo generará todas las funciones requeridas:

En primer lugar repositonamos la piedra que compone el pavimento actual según un patrón ajustado a nuestras necesidades; para liberarla de su dependencia gravitatoria, levantándola y plegándola a nuestro antojo.

Al levantarse, el pavimento descubre lo que ocultaba: el terreno original. A pesar de tratarse del necesario espacio artificial en su entorno, la plaza asume con naturalidad la presencia de vegetación, favoreciendo la integración humana.

El pavimento se convierte en todo aquello que necesitamos: se levanta y se convierte en rampa accesible, en plataforma, en escalera y en banco.

Se generan planos horizontales e inclinados que acogen el programa.

El principal y organizador fundamental de la propuesta: la gran antesala al Ayuntamiento. La piedra se separa del suelo y se eleva, permitiendo el acceso adaptado al edificio, y generando un espacio perteneciente y dependiente de él. Un espacio que admite la concentración de personas, y a la vez sirve de palco para cualquier clase de acto.

Otros planos se destinan a espacio de estar, relacionarse, leer, conversar... Y lo hacen con una variedad de escala que permite desde una conversación privada a dos hasta la reunión de un grupo de amigos.

Se aprovecha este mecanismo para liberar al parque infantil de su "enjaulamiento". Mediante la variación en los pliegues y la disposición gradual de los mismos se genera un espacio afeble, natural y, sobre todo, disfrutable. La zona de juegos queda independizada físicamente de la circulación de vehículos sin estrangular la espacialidad de los niños y permitiendo la distensión de los adultos con ellos.

MATERIALIDAD

Como medida de ahorro energético y material fundamental, nos proponemos reutilizar el pavimento existente en la medida de lo posible. La piedra existente actualmente en la plaza se extraerá, y aquellas piezas recuperadas se utilizarán, en combinación con otras nuevas de distinta dimensión, para generar los nuevos pavimentos.

Se incorpora la madera como material amable, cercano, natural y ecológico; y, a través del mismo mecanismo, se generan los usos ya citados. Puntualmente, y para solucionar la integración del lavadero en la propuesta, se llega a convertir el pavimento de madera en cubierta, recogiendo el espacio y protegiéndolo de la lluvia.

NATURALEZA

Se plantea la integración de la naturaleza en el espacio artificial de la plaza a través de la atomización de su disposición, y el ajuste de escala a la humana. Se emplean especies presentes en la memoria colectiva del entorno, con épocas de foliación y floración variadas, no coincidentes, de modo que se convierta en un jardín cambiante, mostrando con evidencia las estaciones del año.

INSTALACIONES

La iluminación general de la plaza se propone con báculos tipo columna. La iluminación específica y zonal se plantearía oculta bajo los pliegues: allá donde el pavimento se levanta para generar un banco, una superficie distinta; se situaría iluminación indirecta que bañase el pavimento, dando lugar a un ambiente mucho más humano. Toda la iluminación se propone mediante la utilización de lámparas de bajo consumo y leds, minimizando la contaminación lumínica y el consumo mediante el adecuado direccionamiento de las luminarias.

Se plantea la reposición completa de las redes generales de abastecimiento y saneamiento, así como la supresión de tendidos aéreos para telefonía o electricidad. Mediante la disposición de canalizaciones suplementarias, se prevé la instalación de nuevas tecnologías: fibra óptica, etc.

Como idea suplementaria se propone la instalación de una red wifi de alta velocidad para el acceso a internet desde la plaza, centrada en las zonas de estancia; con limitación de uso a 20 minutos por día para evitar intrusismos.

PRESUPUESTO ESTIMADO	
1. Actuaciones previas	27.600,00 €
2. Pavimentos	72.000,00 €
4. Impermeabilizaciones y drenajes	8.700,00 €
5. Generación planos	10.500,00 €
6. Acabados	15.700,00 €
7. Instalaciones	52.500,00 €
8. Jardinería	29.000,00 €
9. Seguridad y salud	24.200,00 €
TOTAL	223.800,00 €