

the little house



casa en Lliça d'Amunt

The little house es una casa pensada desde lo básico, como haría un niño. Nos proponemos trabajar con cosas sencillas y prácticas, hacerlas grandes, buenas y hermosas, tomándolas como punto de partida para generar la cosa.

Un volumen limpio, rotundo, bien colocado, es suficiente. Lo demás son materiales, construcción y estructura. Sin entrantes ni salientes, ni balcones sin uso, sin más color que el del material. Sin alardes. Creemos que si se ha pensado con suficiente precisión para este lugar y para esta función, la casa desplegará su propia fuerza, que no necesita de ninguna añadidura artificial.

Dentro, más que una casa es un sistema de casa, en el que unos espacios se van abriendo a los siguientes, o cerrándose según la intimidad requerida. Disfrutando de las vistas buenas y cerrándose a las malas. Aprovechando el sol o protegiéndonos de él, según los casos...

En definitiva, la casa parte de una razón práctica, que surge de aquello que todos nosotros podemos entender, conocer y sentir.



situación  
e 1:3000

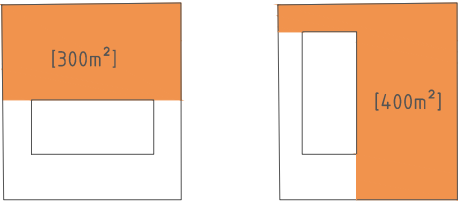

aprovechamiento de parcela

La situación de la casa en la parcela, además de disfrutar de la mejor orientación suroeste, y de las vistas, supone un mejor aprovechamiento de la superficie de parcela, liberando el frente del que hay que separarse 6m. del cierre.



- |                             |                                       |
|-----------------------------|---------------------------------------|
| 1. entrada peatonal         | 14. distribuidor [2.2m²]              |
| 2. entrada rodada           | 15. habitación [11.6m²]               |
| 3. patio de acceso peatonal | 16. baño [3.3m²]                      |
| 4. patio de garaje          | 17. lavandería, instalaciones [5.7m²] |
| 5. entrada casa             | 18. salón de noche [16.5m²]           |
| 6. huerto                   | 19. salón de estudio, juegos [11.6m²] |
| 7. vestíbulo [11.6m²]       | 20. dormitorio principal [16.5m²]     |
| 8. escalera [6.9m²]         | 21. baño [6.9m²]                      |
| 9. cocina [11.6m²]          | 22. habitación [11.6m²]               |
| 10. comedor [16.5m²]        | 23. habitación [16.5m²]               |
| 11. salón [23.7m²]          | 24. baño [6.9m²]                      |
| 12. terraza piscina         |                                       |
| 13. terraza parra           |                                       |
- superficie útil. [179.6m²]  
superficie construida. [233.2m²]

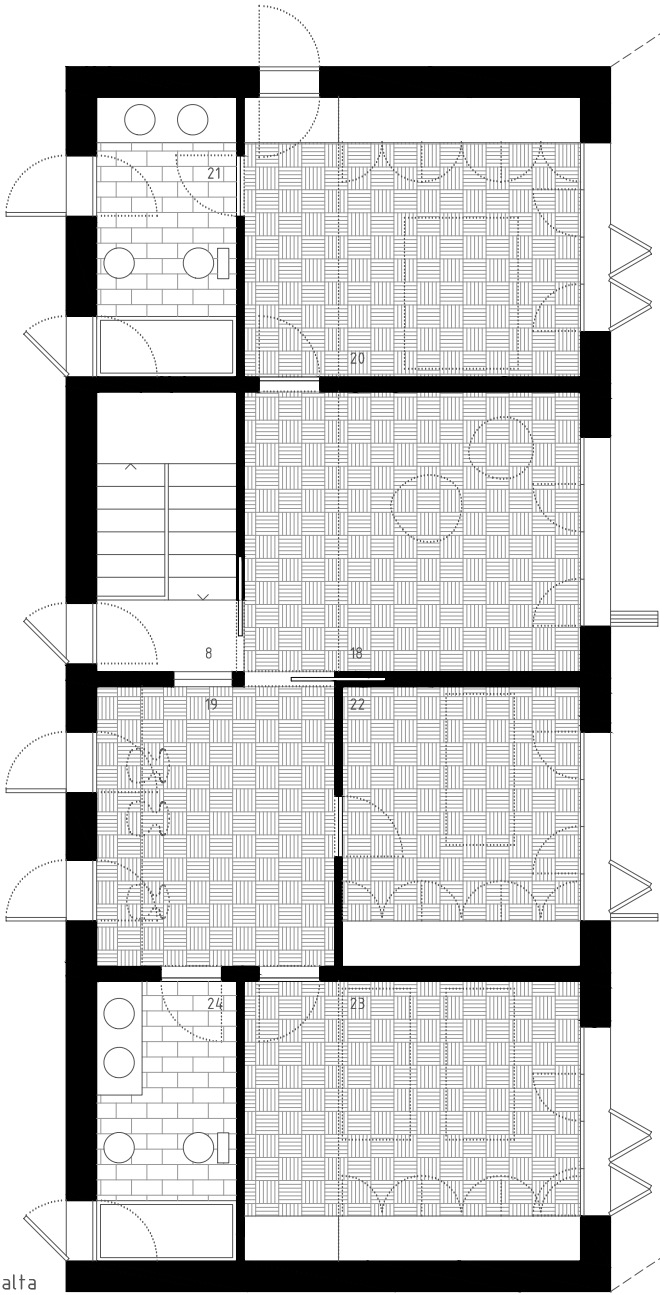

- a. lagerstroemia indica  
b. rhododendro spp.  
c. carpinus betulus  
d. parrotia persica  
e. rhynchospermum jasminoides  
f. cupressocypris leylandii

soma  
arquitectura  
3w.somaa.es  
881 104 017

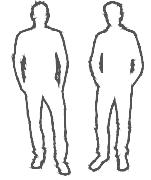

materiales



fachada

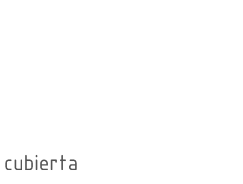

cubierta

Empleamos el ladrillo de cara vista como material de fachada. Es un material arraigado en la tradición catalana, da muestra de una continuidad con la estética y la construcción tradicional del país. Tiene un excepcional comportamiento al clima, es económico y con muy bajo mantenimiento.

Para la cubierta se propone panel sandwich de chapa. Es una muy buena solución para resolver faldones de geometrías simples. Con un mismo material se garantiza aislamiento e impermeabilización, se ejecuta muy rápido y además es muy económico.

Ladrillo de cara vista y chapa son materiales que dialogan bien. Transmiten sensación de perdurabilidad, acogimiento y reposo.





the little house



casa en Llíça d'Amunt

espacios anexos

El garaje [a] y el huerto [b], son susceptibles de ser cubiertos como construcciones anexas, figura permitida por la normativa, y convertirse en garaje cubierto uno, y en bodega, almacén, etc. el otro.

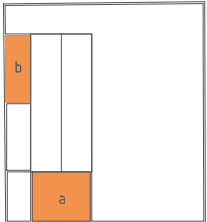

alzado norte

alzado este

alzado sur

alzado oeste

alzado oeste  
[carpinterías]

esquema estructural

La estructura es a la vez soporte y generadora de espacios. Buscamos la eficiencia de un elemento que resuelva dos funciones.

Esta estructura estará compuesta por muros de carga con una luz a salvar de 3.9 m, resuelta con un forjado de viguetas de hormigón y bovedillas curvas (recuerdo del tradicional forjado de bovedilla catalana), ambos prefabricados, rápidos de ejecutar, muy económicos, y que confieren a los techos un carácter muy acogedor.

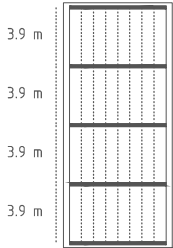

forjado tradicional de bovedilla catalana



vista desde salón de noche

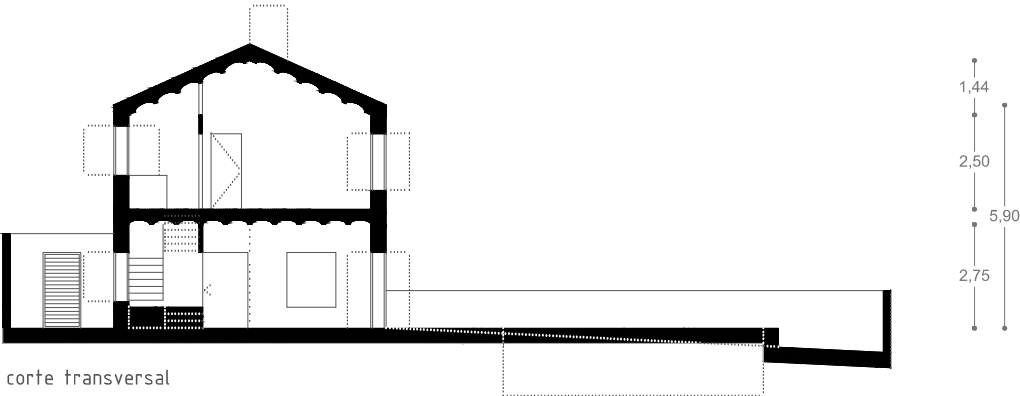

corte transversal

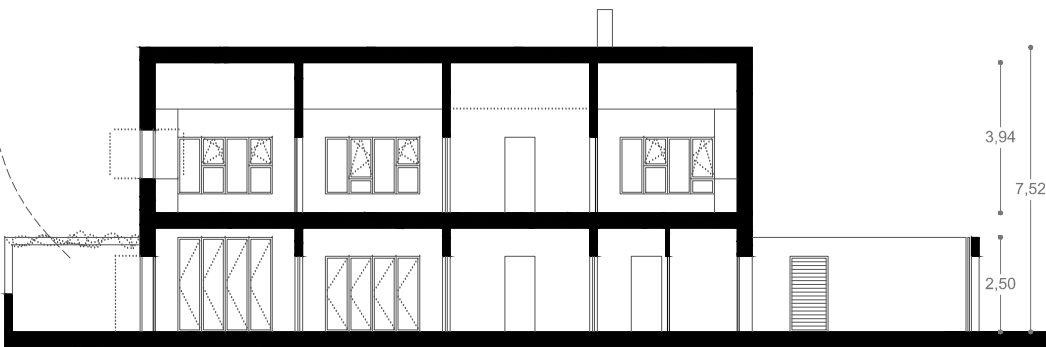

corte longitudinal

parra

Plantamos espacios exteriores protegidos por una parra, que genera una sombra fresca y agradable. Un sistema económico y natural, y del que además con un poco de suerte y cariño se puede sacar unas botellas de un buen vino...



vista desde comedor



soma  
arquitectura  
3w.somaa.es  
881 104 017

