

2012



QUI SOM

SUMO arquitectes SLP neix a finals de 2007 de la unió del coneixement i l'experiència de **Jordi Pagès, Marc Camallonga i Pasqual Bendicho** després d'exercir d'arquitectes per compte propi i associats en diferents despatxos d'arquitectura.

L'experiència prèvia de tots tres, en la redacció de Projectes Bàsics, Executius i Direccions d'Obra de projectes que van dels 200m² als 70.000m², són la base crítica sobre la que s'assenta SUMO Arquitectes. Un punt i seguit dins la trajectòria personal de cadascun dels membres de l'equip. En aquesta nova etapa l'experiència docent se suma al dia a dia del despatx, fent encara més polièdric el devenir de SUMO Arquitectes.

JORDI PAGÈS SERRA

ETSAB oct 1994
Col·legiat n°30.155-8

- Des de 2007** Professor associat a l'Escola Tècnica superior d'Arquitectura de Barcelona. UPC. Departament de construccions arquitectòniques.
- 2007 2004** Arquitecte Associat amb MAP arquitectes SL
- 2005 2004** Professor de projectes 2on curs de l'ESARQ Universitat Internacional de Catalunya
- 2004 1996** Col·laboració amb MAP Arquitectes SL

MARC CAMALLONGA RODRÍGUEZ

ETSAB set 1999
Col·legiat n°34.453-2

- Des de 2007** Professor de projectes 9,10 i Diploma de l'ESARQ. Universitat Internacional de Catalunya
- 2007 2006** DOS+scp. Despatx d'arquitectura. Associat amb Pasqual Bendicho
- 2007 2004** Col·laboració amb ADD+ Arquitectura. Manuel Bailo i Rosa Rull
- 2004 1999** Col·laboració amb MAP Arquitectes SL

PASQUAL BENDICHO CABUTÍ

ETSAB feb 2001
Col·legiat n°44.341-7

- 2007 2006** DOS+scp. Despatx d'arquitectura. Associat amb Marc Camallonga
- 2007 2005** Col·laboració amb Enric Sòria Arquitecte
- 2004** Incasol. Unitat de Gestió Urbanística
- 2004 2002** Col·laboració amb MAP Arquitectes SL
- 2002 2000** Col·laboració amb Architeckten Cie, Amsterdam

CURRÍCULUM SUMO arquitectes SLP

Des de
2007

- Projecte per a **Escola d'Infantil i Primària, Casal del Barri i Aparcament a Barcelona.** BIMsa, Ajuntament de Barcelona 2011
Concurs, **1er. Premi.** PEU: Pla Especial Urbanístic. Projecte Bàsic, Executiu i Direcció d'Obres.
Estat actual: Projecte Executiu. Aprovat definitivament. En licitació.
Conjuntament amb Yolanda Olmo Alonso. UTE Yosumo.
- Projecte per a la **Biblioteca, Casal d'avis i Centre de dia a Òdena.** Aj. d'Òdena 2010
Concurs, **1er. Premi.** Projecte Bàsic, Executiu i Direcció d'Obres.
Estat actual: Projecte Executiu. Aprovat definitivament. Pendent de licitació.
- Projecte per a la **Reforma i Ampliació de l'IES de Camarles.** GISA 2008
Concurs, **1er. Premi.** Projecte Bàsic, Executiu i direcció de les obres.
Estat actual: Pendent de Licitació de les Obres.
- Projecte per a la conversió de la **Masia Can Barrau** en Centre Cívic. Aj. d'Argentona. 2008
Concurs, **1er. Premi.** Projecte Executiu i direcció d'obres.
Estat actual: Inici d'Obres
- **28 habitatges**, locals comercials i aparcaments. Guissona. Lleida 2009
Marc Camallonga (SUMO Arquitectes) associat amb Marc Verdés.
Construït
- Casa SP. **Habitatge Unifamiliar.** Argentona. Barcelona. 2008
Construït
- Projecte per a la **Reforma i Ampliació d'un Habitatge Unifamiliar.** Sabadell. 2009
Projecte Bàsic, Executiu i Direcció de les Obres.
Estat actual: Projecte Bàsic-Executiu. Pendent de Licitació de les obres
- Seleccionats per la 2ª Fase **43 habitatges d'HPO a Montgat parcel·la 18F**, per a l'IMPSOL. 2009
Concurs, **2ª Fase**
- Seleccionats per a la 2ª Fase per a la **Conversió de l'antiga fàbrica CACI en Residència d'Estudiants**, per a la Universitat de Barcelona. Badalona. 2007
Concurs, **2ª Fase**,

COAUTORIA Jordi Pagès Serra

2004-2007 Associat amb MAP Arquitectes SL

- **Col·legi Major Sant Jordi** de la Universitat de Barcelona. Barcelona
Concurs, **1er. Premi.** Projecte Bàsic, Executiu i direcció de les obres.
Construït. *Premiat amb el Trofeu Archizinc 3ª edició 2008*
- **Centre de Convencions internacional de Barcelona.** CCIB. Fòrum 2004
Projecte Executiu i direcció de les obres.
Construït
- **Projecte de la Nova seu per a la Filmoteca de Catalunya.** Barcelona. GISA.
Concurs, **1er. Premi.** Projecte Bàsic, Executiu.
- **Centre Penitenciari "Dones de Catalunya"** a Sant Llorenç d'Hortons. GISA.
Concurs, **1er. Premi.** Projecte Bàsic, Pla Especial i Projecte Executiu.

COL.LABORACIONS EN DESENVOLUPAMENT TÈCNIC DE PROJECTES

Des de

2007

2009

- Projecte per a la **Nova construcció d'un Centre Penitenciari de Preventius i un Centre Obert a Barcelona. Clau: JNP-08246**

Redactor projecte: UTE RQP arquitectura CPPB-CO Barcelona

Arquitectes: Josep Benedito / Agustí Mateos

Col·laboració per part de SUMO Arquitectes:

- Definició del sistema envoltant en fase d'executiu.
- Solució constructiva de façanes i cobertes (general i detalls)
- Elaboració de la memòria constructiva d'aquest capítol.

2008

- Projecte per a un Hotel de 5 Estrelles Gran Luxe al Carrer Mallorca 269-271. Barcelona
Arquitectes: Carlos Valls i Noemí Musquera

Col·laboració per part de SUMO Arquitectes:

- Desenvolupament dels detalls constructius dels acabats interiors de l'Hotel.
- Elaboració de la memòria constructiva d'aquest capítol.

OBRES I PROJECTES AMB AUTORIA

1004EBCN**Escola Infantil i Primària,
Casal de Barri i Aparcament a BCN****PEU. Projecte Bàsic, Executiu i Direcció d'Obres.****SUMO Arquitectes SLP+Yolanda Olmo Alonso**

Emplaçament: Rambla Poblenou 128-130. Barcelona

Client/Promotor: Barcelona d'Infraestructures Municipals, S.A (BIM.SA)

Constructor: En construcció

PEC: ***** Euros

Superfície: 12.014,67 m2

Projecte: 2010-2011

Fase actual: Executiu Entregat, Pendent de licitació.

Publicat:

*BARCELONA DIRECCIONS. Exposició de l'Ajuntament de Barcelona. Del 22 febrer al 27 de març 2011. DHUB Glòries El Periódico de Catalunya. 22 de febrer de 2011***1001EODN****Biblioteca, Casal d'àvis i
Centre de dia a Òdena****Projecte Bàsic, Executiu de la Reforma i Ampliació del
Centre Fraternal d'Òdena.****SUMO Arquitectes SLP**

Emplaçament: C/Guixera,C/Jaume I. Òdena

Client/Promotor: Ajuntament d' Òdena

Constructor: Pendent de licitació

PEC: ***** Euros

Superfície ampliació: 1276,65 m2

Projecte: 2010

Fase actual: Executiu Entregat. Pendent de licitació.

Publicat:

*Regió 7. 14 de novembre de 2010***0801IESC****Reforma i Ampliació del IES de
Camarles. GISA****Projecte Bàsic, Executiu i direcció d'obra de la Reforma
i Ampliació de l'IES de Camarles.****SUMO Arquitectes SLP**

Emplaçament: C/de la Granadella s/n. Camarles

Client/Promotor: GISA. Gestió d'Infraestructures de la Generalitat de Catalunya

Constructor: Pendent de licitació

PEC: ***** Euros

Superfície ampliació: 675,68 m2

Projecte: 2008

Fase actual: Executiu Entregat. Pendent de licitació.

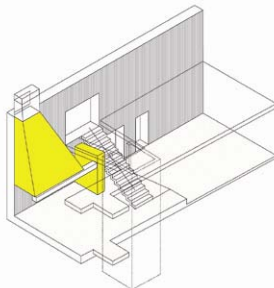
0708RARG**Centre Cívica a Argentona****Projecte Refós i Direcció de l'Obra per a la
Rehabilitació de la Masia de Can Barrau, Centre Cívica a
Argentona****SUMO Arquitectes SLP**

Emplaçament: C/ Pastanaga nº6 Argentona

Client/Promotor: Ajuntament d'Argentona

Constructor: CLAR

PEC: ***** Euros

Superfície construïda: 450m2

Projecte: 2007

Fase actual: Inici d'Obra

0202ECSJ

Residència d'estudiants UB



Col·legi Major Sant Jordi

Jordi Pagès Associat amb MAP Arquitectes S.L.

Josep Ll. Mateo

Direcció d'obra compartida.

Emplaçament: C/Can Ràbia, Barcelona

Client/Promotor: Universitat de Barcelona.

Constructor: Acciona

PEC : ***** Euros

Superfície construïda: 8.110m²

Projecte i construcció: 2002- 2006.

Premiat amb el Trofeu Archizinc. Edició 2008

Publicat:

Detail. Bilbao. Març 2007.

Arquitectura y Urbanismo. Barcelona. Maig 2006.

Europ'A nº 7. Madrid. Gener 2008.

Barcelona. Architecture & Desing. Daab (Loft Publications).

Köln 2008

0201CCIB

CCIB



Centre de Convencions internacional de Barcelona

Jordi Pagès Associat amb MAP Arquitectes S.L.

Josep Ll. Mateo.

Direcció d'obra compartida.

Marc Camallonga en col·laboració amb MAP Arquitectes S.L. Com a responsable de Façanes i Cobertes.

Pasqual Bendicho en col·laboració amb MAP Arquitectes S.L. Com a responsable d'acabats interiors i Espais Efímers.

Emplaçament: C/Taulat-Rambla Prim, Barcelona

Client/Promotor: Infraestructures del Llevant S.A.

Constructor: U.T.E. Fomento-Ferrovial-Comsa
U.T.E. Klimacal-Emte-Suris

PEC: ***** Euros

Superfície construïda: 60.000m²

Projecte i construcció: 2002-2004.

Publicat:

2G nº25 Josep Lluís Mateo.

Pasajes Construcción nº4.

Quaderns d'arquitectura i urbanisme nº242.

A+T nº23 nueva materialidad.

Mateo CCIB editorial Actar.

0507EFCR

Filmoteca de Catalunya



Nova seu per la filmoteca de Catalunya

Jordi Pagès Associat amb MAP Arquitectes S.L.

Josep Ll. Mateo

Emplaçament: Plaça de Salvador Seguí, El Raval, Barcelona

Client/Promotor: Departament de Cultura de la Generalitat de Catalunya

Constructor: COFASA

PEC: ***** Euros

Superfície construïda: 8.200m²

Projecte i construcció: 2005-2009

0704ECPD

Centre Penitenciari



C.P. Dones de Catalunya

Jordi Pagès Associat amb MAP Arquitectes S.L.

Josep Ll. Mateo

Emplaçament: Sant Llorenç d'Hortons

Client/Promotor: GISA. Departament de Justícia

Constructor: -

PEC: ***** Euros

Superfície construïda: 60.000m²

Projecte i construcció: 2005-

EDIFICIS HABITATGE PLURIFAMILIAR

0504HGUI

28 Habitatges a Guissona



28 Habitatges, locals comercials i aparcament soterrat.

Marc Camallonga amb Marc Verdés i Oliva

Emplaçament: Carrer Montsec / Avinguda Verge del Claustre, Guissona

Client/Promotor: Costumista, S.L.

Constructor: Constructora de Calaf

PEC: ***** Euros

Superfície construïda: 4500m²

Nº d'habitatges: 28

Places d'aparcament: 56

Locals comercials: 5

Projecte i construcció: 2006-2008.

Certificat Final d'Obra (CFO) : Juliol 2008

0203HLMQ

Habitatges a la Maquinista



500 habitatges, aparcament soterrat i jardí interior

Jordi Pagès amb MAP Arquitectes S.L. Josep Ll. Mateo

Emplaçament: C/ Gran de la Maquinista, Sant Andreu, Barcelona.

Client/Promotor: Inmobiliaria Colonial.

Constructor: Ferrovial (1ªfase) Guinovart-OSHA (2ªfase)

Arquitecte Tècnic: Tècnics G3.

PEC: ***** Euros

Superfície construïda: 47.200m²

Nº d'habitatges: 500

Places d'aparcament: 560

Locals comercials: 8

Projecte i construcció: 1998-2002.

Publicat: 2G n.25 Josep Lluís Mateo.

Certificat Final d'Obra (CFO) : 2002

EDIFICIS HABITATGES UNIFAMILIARS I INTERIORISME

0609VARG

Habitatge a Argentona



Projecte d'habitatge unifamiliar a Argentona

Jordi Pagès

Emplaçament: C/Abat Escarré, 64 veïnat de Cirés

Client/Promotor: Marta Puig i Ramon Salomó

Constructor: Chacosa construccions S.L.

PEC: ***** Euros

Projecte: 2005-2006

Construcció: Gener 2007-Abril 2008

Projecte realitzat amb l'arquitecte Xavier Roca

Certificat Final d'Obra (CFO) : Abril 2008

0302VSCF

Habitatge Unifamiliar SR

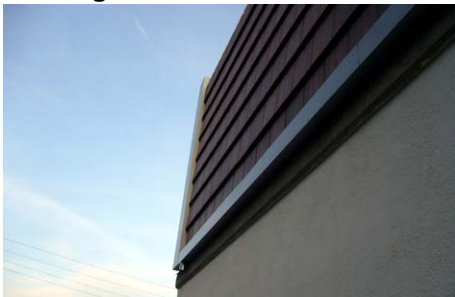

Habitatge unifamiliar a Sta. Coloma de Farners

Marc Camallonga

Emplaçament: C/Doctor Barraquer, 30. Santa Coloma Residencial

Client/Promotor: Francisco Sanchez i Gloria Romero

Constructor: Construccions Romero Aurich

PEC: ***** Euros

Superfície construïda: 250m2

Projecte i construcció: 2004-2007.

Certificat Final d'Obra (CFO) : 2008

0204VCRR

Habitatge a Can Roses



Projecte d'habitatge unifamiliar a Rubí

Jordi Pagès

Emplaçament: C/Pilota Basca 27, Rubí

Client/Promotor: Ramón Muntan

Constructor: Elver S.L.

PEC: ***** Euros

Projecte i construcció: 1998-2002.

Projecte realitzat amb l'arquitecte Xavier Roca

Certificat Final d'Obra (CFO) : 2002

0903RSAR

Reforma a Sarrià

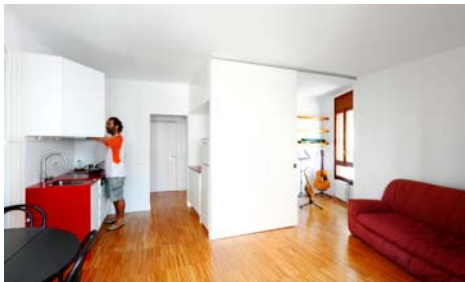

Projecte de reforma d'habitatge a Barcelona

Emplaçament: C/Calàndries,1. Barcelona

Client/Promotor: Martí Bayer Raich

Constructor: Proyecbaix

PEC: ***** Euros

Superfície construïda: 48,75m2

Projecte i construcció: 2010-2010.

0505RTAM

Reforma al carrer Tamarit



Projecte de reforma d'habitatge a Barcelona

Marc Camallonga i Pasqual Bendicho

Emplaçament: c/Tamarit 102, Barcelona

Client/Promotor: Stefano Mazza i Judith Muñoz

PEC: ***** Euros

Constructor: ELC Interiorisme

Projecte i construcció: 2005-2007.

0901RSAB

Ampliació i Reforma a Sabadell



Projecte d'ampliació i reforma d'habitatge a Sabadell

Jordi Pagès, Marc Camallonga i Pasqual Bendicho.

SUMO Arquitectes SLP

Emplaçament: c/Francesc Bellapart 16-18, Sabadell

Client/Promotor: Antonio Hernández Monfort

PEC: ***** Euros

Constructor: -

Projecte: 2009

Estat Actual: Projecte Executiu. Pendent de licitació

PROJECTES D'URBANITZACIÓ

Urbanització a Terrassa



Projecte de urbanització del carrer Lluís Moncunill i De la Plaça Dolors Monserdà.

Col·laboració amb MAP Arquitectes S.L. Josep L.Mateo

Emplaçament: Carretera de Matadepera, Terrassa

Client/Promotor: Park Olímpic d'Egara, Ajuntament de Terrassa.

Constructor: Copcisa SA.

Projecte i construcció: 1997-2000.

ALTRES PROJECTES

Disseny i muntatge d'exposició.



Una mirada enrera: inventar sistemes.

Barba Corsini, sistema emocional.

Jean Prouvé, sistema industrial.

9 de Març-19 d'Abril del 2000 VCdB, cicle III

Jordi Pagès

Emplaçament: Col·legi d'arquitectes de Catalunya, demarcació de Barcelona, sala d'exposicions i sala Picasso.

Client/Promotor: Vocalia de cultura demarcació de Barcelona.

Constructor: Caliscopi

Projecte i construcció: 2000.

Conjuntament amb: Marisol Carrillo, Miquel Rodríguez, Silvia Gil.

DOCÈNCIA, PUBLICACIONS, CONCURSOS I PREMIS

Docència**CURS****Des de 2007 fins a l'actualitat**

Jordi Pagès Serra,

Professor associat a l'Escola Tècnica Superior d'Arquitectura de Barcelona de la UPC. Departament de Construccions Arquitectòniques I.

Integrant de l'equip d'investigació de la UPC, dins el conveni amb l'Incasol sobre tecnologies innovadores a l'habitatge col·lectiu.

Marc Camallonga Rodríguez,

Professor de Projectes 9, 10 i Diploma amb Antonio Sanmartín a l'**ESARQ.**

Universitat Internacional de Catalunya.

CURS**2007:2006**

Pasqual Bendicho Cabutí,

Guest Jury al curs de Projectes II a la UEL.

University East of London

CURS**2006:2005**

Jordi Pagès Serra,

Professor associat de Projectes de 2on curs a l'ESARQ.

Universitat Internacional de Catalunya.

2005

Marc Camallonga Rodriguez,

*Publicació de "**Miradas Tangentes: mmmm....y funkyprojects**".

Archfarm nº5. Febrero 2005

*Creació d'**ARCHFARM**, Fascículos aperiódicos de arquitectura, conjuntament amb Javier Abarca i Javier Burón. www.archfarm.com

*Creació del website **LNKSCAPE**, base de dades d'arquitectes, dissenyadors, il·lustradors i fotògrafs. www.lnkscap.org

Exposicions

2011



BARCELONA DIRECCIONS. Exposició de l'Ajuntament de Barcelona
Selecció de 103 projectes d'arquitectura pública del període 2007-2011 a la Ciutat de Barcelona.
El projecte d' Escola d'Infantil i Primària, Casal del Barri i Aparcament es troba entre la selecció. Postal nº22
Data: Del 22 febrer al 27 de març 2011.
Lloc: Futur Edifici Disseny Hub Barcelona. Pça les Glòries

Publicacions

2011



Proceso y Proyecto
Catàleg Exposició Aula Projectes Fi de Carrera curs 2009-2010. Etsab, UPC.
Jordi Pagès Serra. Professor del Departament de Construccions Arquitectòniques en l'Aula PFC Línea Coll-Jover.
ISBN: 978-84-608-1202-9

2010

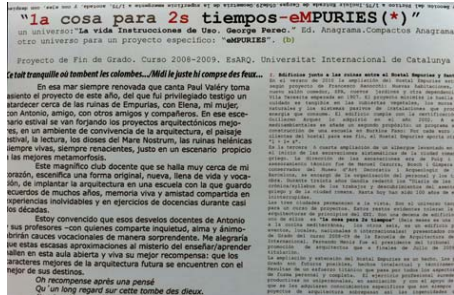

1a cosa para 2s tiempos-eMPURIES(*)
Llibre-poster sobre curs de Projectes Arquitectònics 9, 10. Esarq UIC. Curs 2008-2009
Editat per Marc Camallonga Rodríguez conjuntament amb Antonio Sanmartín.
ISBN: 978-84-614-3224-0

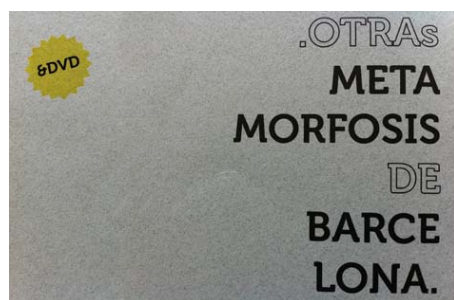

Otras Metamorfosis de Barcelona
Llibre+DVD sobre curs de Projectes Arquitectònics 9, 10. Esarq UIC. Curs 2007-2008
Editat per Marc Camallonga Rodríguez conjuntament amb Antonio Sanmartín.
ISBN: 978-84-613-3747-7

Prensa

2011

El Periódico de Catalunya 22 de febrer 2011. Article signat per Helena López on es fa ressò de la futura construcció de l'Escola, Casal de Barri i Aparcament a la Rambla del Poblenou.

Regió 7 14 de novembre 2010. Article on s'explica el Projecte per a la Reforma del Nou Centre Fraternal d'Òdena a arrel de la presentació del mateix als ciutadans del municipi.

CONCURSOS I PREMIS

1004EBCN

**Escola d'Infantil i Primària,
Casal de Barri i Aparcament. BCN**



PRIMER PREMI

**Concurs per a Projecte de Escola d'Infantil i Primària,
Casal de Barri i Aparcament a Barcelona. BIMsa
Jordi Pagès, Marc Camallonga i Pasqual Bendicho.
SUMO Arquitectes SLP**

Tipus de concurs: Concurs 1 fase.
Juliol 2010

1001EODN

**Biblioteca, Casal d'àvis i
Centre de dia a Òdena:**



PRIMER PREMI

**Concurs per a Projecte de Reforma i Ampliació del
Centre Fraternal d'Òdena.
Jordi Pagès, Marc Camallonga i Pasqual Bendicho.
SUMO Arquitectes SLP**

Tipus de concurs: Concurs 1 fase.
Febrer 2010

0801IESC

**Reforma i Ampliació
De l'IES de Camarles
Clau : IAE-08257**



PRIMER PREMI

**Concurs per a Projecte de Reforma i Ampliació de l'IES
de Camarles. GISA
Jordi Pagès, Marc Camallonga i Pasqual Bendicho.
SUMO Arquitectes SLP**

Tipus de concurs: Concurs 1 fase.
Juny de 2008

0708RARG

**Projecte Refós i direcció d'Obra
Per a la rehabilitació de la
Masia Can Barrau. Argentona**



PRIMER PREMI

**Concurs per a Projecte Refós i Direcció de l'Obra per a
la Rehabilitació de Can Barrau, Centre Cívic a Argentona
Jordi Pagès, Marc Camallonga i Pasqual Bendicho.
SUMO Arquitectes SLP**

Tipus de concurs: Concurs 1 fase.
Octubre del 2007

sumo
SUMO ARQUITECTES

c/ ausiàs marc, 26 5^è 52
08010 Barcelona
tel · fax 93 318 13 73

0202ECSJ

**Residència d'estudiants UB
Col·legi Major Sant Jordi**



PREMIAT amb el Trofeu ARCHIZINC. Edició 2008

Col·legi Major Sant Jordi

Jordi Pagès Associat amb MAP Arquitectes S.L.

Josep Ll. Mateo

Direcció d'obra compartida.

Emplaçament: C/Can Ràbia, Barcelona

Client/Promotor: Universitat de Barcelona.

Constructor: Acciona

PEC : 8.658.695 Euros

Superfície construïda: 8.110m²

Projecte i construcció: 2002- 2006.

**Ordenació Integral, Urbanització
de l'àmbit de l'Arbreda, Aparcament
soterrat i Edifici de la Ciutadania
a Palamós**



Seleccionats SEGONA FASE.

**Concurs per a Ordenació Integral, Urbanització
de l'àmbit de l'Arbreda, Aparcament soterrat i Edifici de
la Ciutadania a Palamós.**

Jordi Pagès, Marc Camallonga i Pasqual Bendicho.

SUMO Arquitectes SLP

Tipus de concurs: Concurs 2 fases.

Juliol de 2010

**Reurbanització de la Plaça Cirici
Pellicer i obertura C/Enric Giménez**

Seleccionats per BIMSA

**Concurs per presentar oferta econòmica per a la
Reurbanització de la Plaça Cirici Pellicer i obertura del
C/Enric Giménez com a carrer peatonal.**

Jordi Pagès, Marc Camallonga i Pasqual Bendicho.

SUMO Arquitectes SLP

Tipus de concurs: Oferta econòmica

Juliol de 2009

**43 habitatges d'HPO a Montgat
parcel·la 18F, per a l'IMPSOL.**



Seleccionats SEGONA FASE.

**Concurs d'idees per a la Construcció de 43 Habitatges
de Protecció Oficial a Montgat**

Jordi Pagès, Marc Camallonga i Pasqual Bendicho.

SUMO Arquitectes SLP

Tipus de concurs: Concurs 2 fases.

Gener de 2009

0707CUBB

**Residència Estudiants per a la UB
A l'Edifici CACI de Badalona**

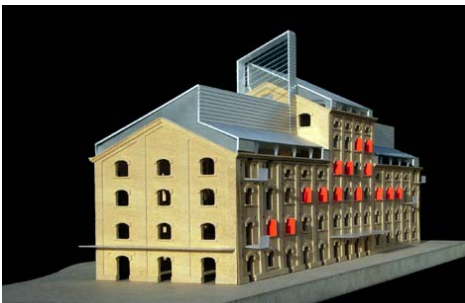

Seleccionats SEGONA FASE. Pendent de resolució.

**Concurs d'idees per a la Construcció d'una Residència
d'estudiants a l'Edifici CACI a Badalona**

Jordi Pagès, Marc Camallonga i Pasqual Bendicho.

SUMO Arquitectes SLP

Tipus de concurs: Concurs restringit 2 fases.

Novembre del 2007

c/ ausiàs marc, 26 5^è 52

08010 Barcelona

tel · fax 93 318 13 73

0607CCST

Ampliació Poliesportiu Castellterçol SEGON PREMI

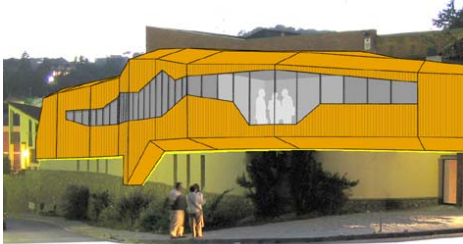

Concurs d'idees per a l'ampliació del Pavelló Municipal de Castellterçol.

Marc Camallonga i Pasqual Bendicho. DOS+scp

Tipus de concurs: Concurs restringit 2 fases.

Desembre del 2006

0701CMLP

33 Habitatges a Manlleu



Seleccionats SEGONA FASE.

Concurs d'idees per a la construcció de 33 habitatges al Sector La Piara de Manlleu

Marc Camallonga i Pasqual Bendicho. DOS+scp

Tipus de concurs: Concurs restringit 2 fases.

Entitat Convocant: INCASOL

Març del 2007

0606CLTE

16 Habitatges a La Torre de l'Espanyol



Seleccionats SEGONA FASE.

Concurs d'idees per a la construcció de 16 habitatges a la Torre de l'Espanyol

Marc Camallonga i Pasqual Bendicho. DOS+scp

Tipus de concurs: Concurs restringit 2 fases.

Entitat Convocant: INCASOL

Setembre del 2006

Reordenació de la plaça de Subirats SEGON PREMI

Concurs d'idees per la reordenació de la plaça de Subirats i l'espai central del poble de St. Pau d'Ordal.

Jordi Pagès

Tipus de concurs: Concurs obert d'idees.

Desembre del 2000

Conjuntament amb: Marisol Carrillo.

EQUIP DE TREBALL I ESTRUCTURA DESPATX

[1] COORDINACIÓ I DIRECCIÓ DELS TREBALLS:

SUMO arquitectes SLP:

Jordi Pagès Serra	Arquitecte per l'ETSAB	1994 Col. nº 30155-8
Marc Camallonga Rodríguez	Arquitecte per l'ETSAB	1999 Col. nº 34453-2
Pasqual Bendicho Cabutí	Arquitecte per l'ETSAB	2001 Col. nº 44341-7

Equip de Treball:

Odon Esteban Vera	Arquitecte per l'ETSAB
Aitor Estévez	Arquitecte per l'ETS Arquitectura San Sebastian.
Lucas Echeveste Lazy	Arquitecte per l'ETS Arquitectura Universitat Navarra

Enric Sanitjas	Maquetista
Lola Sánchez	Administració i Gestió de la Informació

[2] COL-LABORADORS HABITUALS

Càlcul d'Estructures i Assistència en Obra: **Manuel Arguijo i Associats S.L.**
Juan Pablo Adalia

Control Econòmic
Programa de Control de Qualitat
Estudi de Seguretat i Salut i Coordinació: **Aumedes DAP S.L.U**

Projecte de les Instal·lacions
Direcció de les Instal·lacions: **Grupo JG Ingenieros Consultores**
àbac ENGINEERS

Assessorament en la gestió d'estalvi
d'energia mediambiental
Projecte de Llicència Ambiental: **Grupo JG Ingenieros Consultores**
àbac ENGINEERS

[3] ASSESSORS:

Assessoria Acústica:	Higini Arau
Assessoria Urbanística:	Estanislau Roca Arquitectes i Associats SCP
Assessoria Patologies i Rehabilitació:	Departament de Construccions Arquitectòniques I. Universitat Politècnica de Catalunya.

[4] ALTRES COL-LABORADORS EXTERNS:

Comptabilitat, assessoria fiscal.	Assessoria Xavier Mayoral SL
Suport informàtic. Manteniment Xarxa.	Romà Pagès/Ómada interactivaSLL
Pàgina web i programació.	Lnskape

ESTRUCTURA DESPATX

Els Mitjans Materials i equip tècnic que la societat SUMO Arquitectes SLP posseeix i destina a la redacció i desenvolupament de projectes, és el que a continuació es detalla:

INMOBILIARI

Despatx professional al carrer Ausiàs Marc nº26 5è 52, format per:

Sala de treball amb deu llocs de treball equipats, amb connexió a xarxa interna,
Sala de reunions per a 10 persones.
Lloc preparat per a la realització de maquetes

MITJANS INFORMÀTICS

Servidor	Ordinador Servidor. Processador AMD Sempron Processor 2800 amb 512 MB de RAM. Dos discs dur 500GB amb SIS180 RAID Seagate Barracuda7200. Connexió ADSL 3MB.
Red Interna Ordinadors	Red Interna Ethernet amb 10 accessos. 2 Ordinadors DELL Inspiron580 Intel Core i5 750 i DDR3 de 6144Mb. Monitor Dell 21,5" Panoràmic SX2210 FullHD i Unitat DVD+/-RW. 3 Ordinadors DELL Vostro410 amb SDRAM DDR2 de 2048Mb, i monitor Dell 22" Panoràmic UltraSharp i Unitat DVD+/-RW 32x.
Ordinadors portàtils	1 Ordinador portàtil Toshiba. Tecra A5 Centrino 1.73Ghz, 1Gb memòria ram. 1 Ordinador portàtil Acer travelmate 3202xmi centrino1.6Ghz, 400mhz 1 Ordinador Ahtec Intel Core Duo 1.85Ghz, 2GB memòria ram. 1 Ordinador portàtil Ibook Mackintosh G4, 1Gb memòria ram.
Impresores	1 Impresora Laser A3 Ricoh SCP811DN 1 plotter HP designjet 130nr rollo A1+ 1 impressora HP Officejet Pro K850 A3+ 1 Equip multifunció HP DesignJet PSC1510 safata A4
Perifèrics	1 disc dur Extraïble LACIE 250gb Firewire 2 disc dur Network Space. LACIE 1Tb. En xarxa 1 càmera reflex digital Canon EOS 350D 1 càmera digital Ricoh GX200. 12 Megapixels 1 càmera digital Nikon Coolpix 4300 4 Megapixels 1 càmera digital Canon ixus 40 4 Megapixels 1 càmera de video Sanyo Xacti 6Mp SD Card
Fax	1 Fax Brother 1940-CN

SUMO Arquitectes SLP
c/ Ausias Marc 26, 5é despatx 52 // Barcelona 08010 // Tel.Fax 93 3181373 // sumo@sumo-arquitectes.com
www.sumo-arquitectes.com