# CASA QUIRÓS [ VIVIENDA UNIFAMILIAR ENTRE MEDIANERAS ]

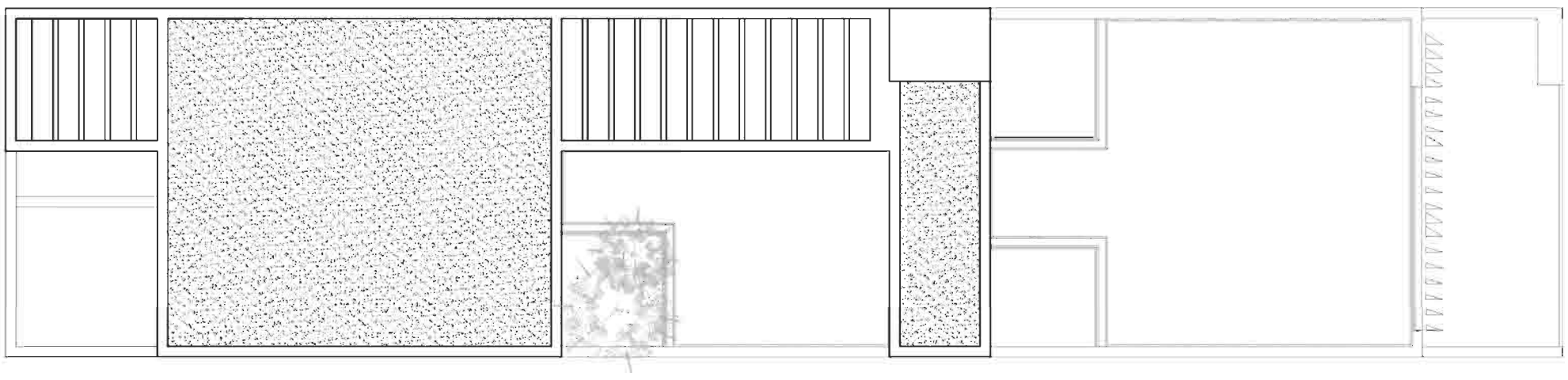

PLANTA CUBIERTA

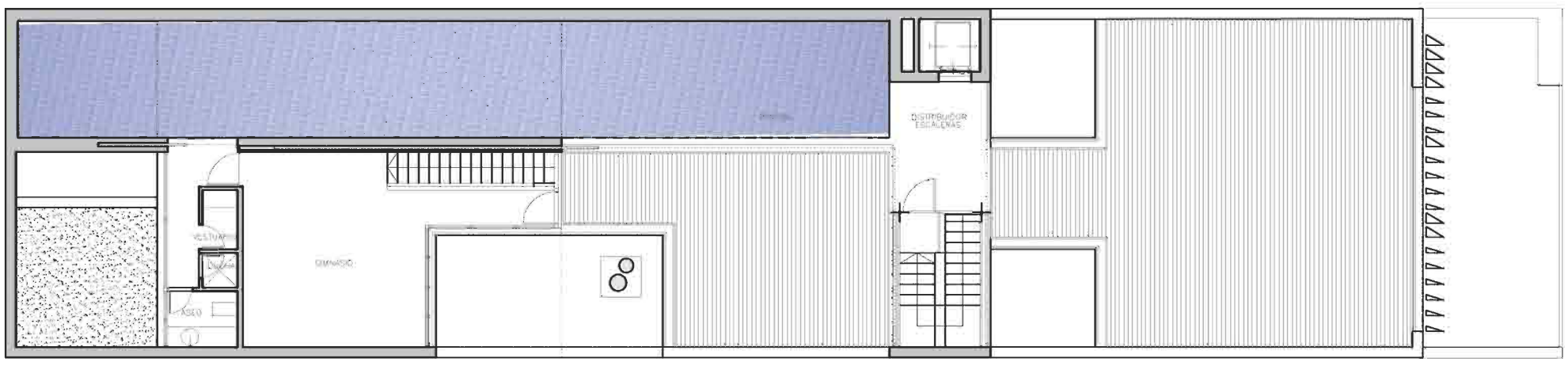

PLANTA SEGUNDA

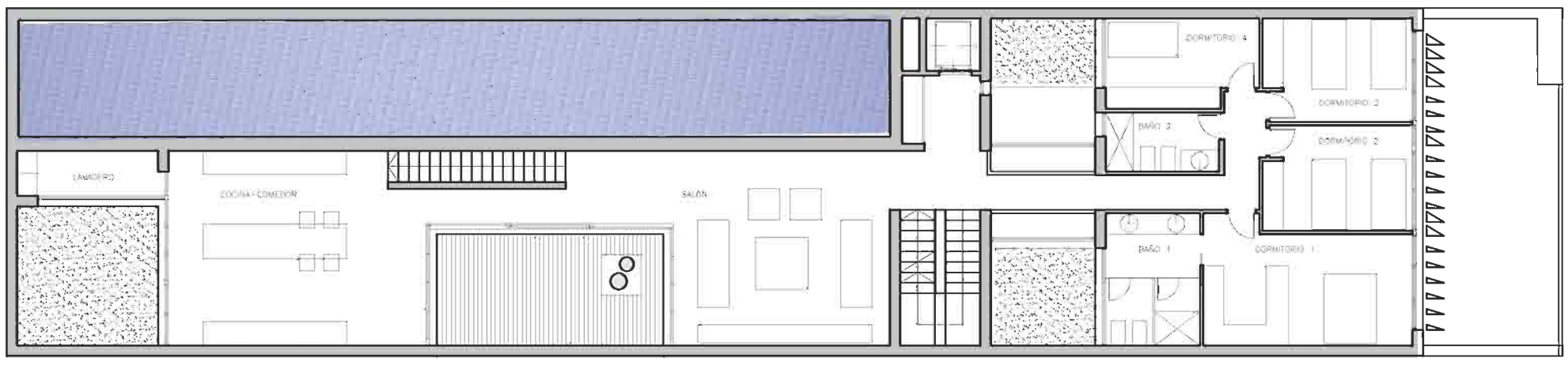

PLANTA PRIMERA

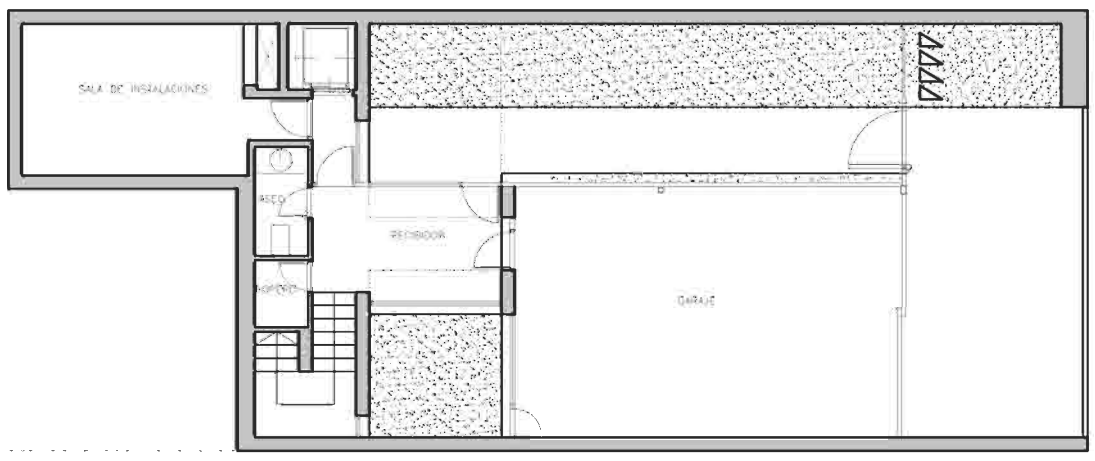

PLANTA BAJA

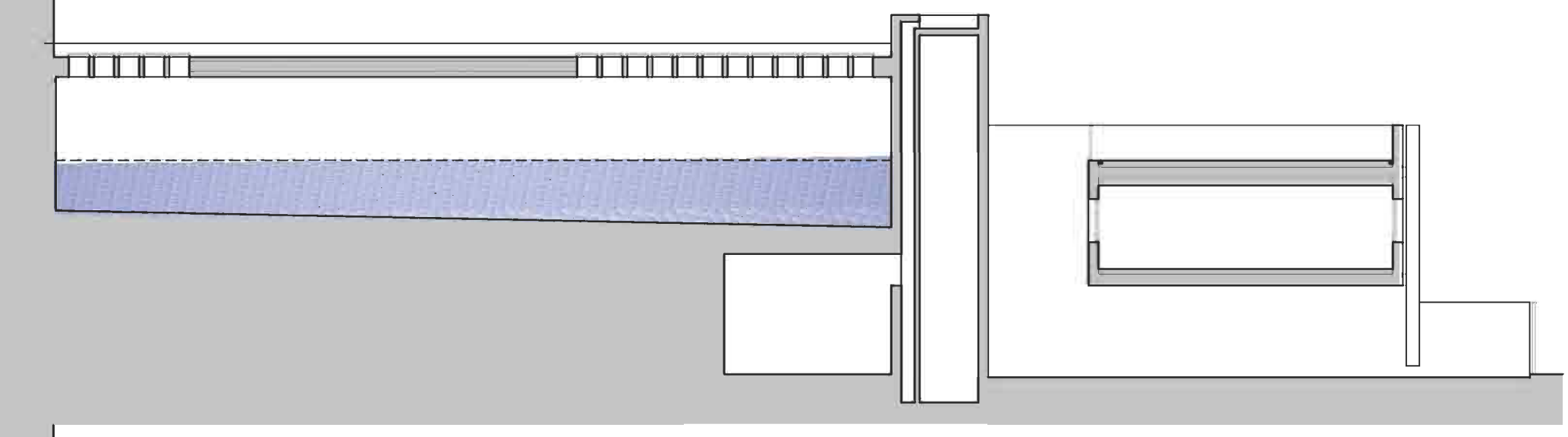

SECCIÓN A

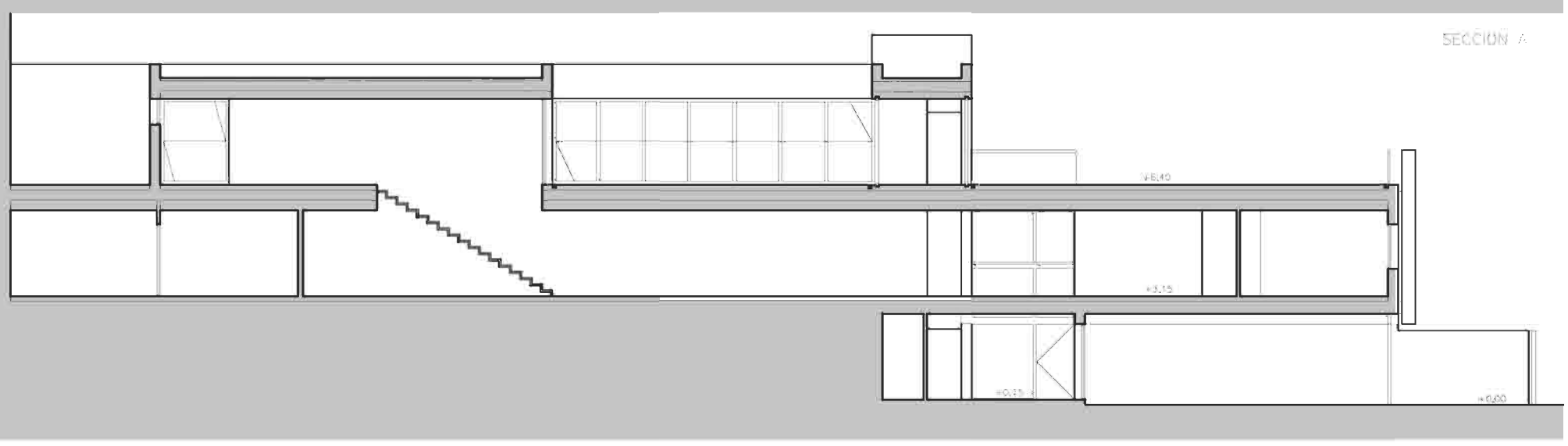

SECCIÓN B

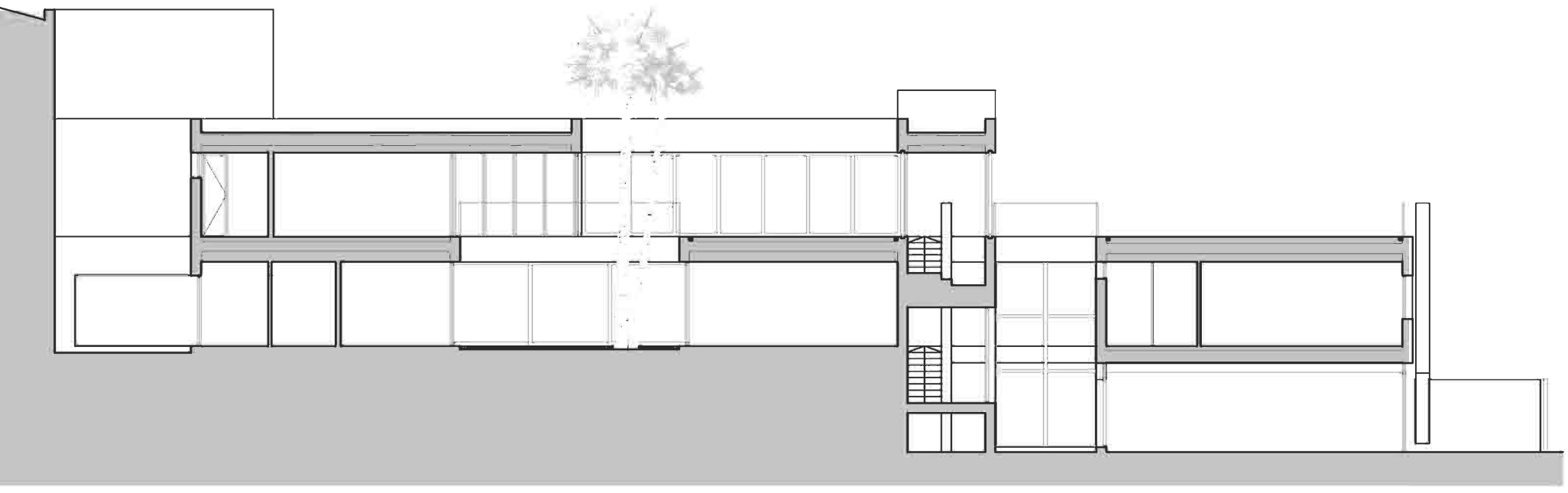

SECCIÓN C

La vivienda se desarrolla como respuesta a un singular programa solicitado por el promotor, en el que la protagonista es una piscina cubierta de 25 metros de longitud en un solar entre medianeras, con fuerte desnivel y con acceso desde la cota más baja.

El programa se estructura en zona de noche y zona de día en una única planta. La zona de noche se sitúa en una primera pastilla abierta a la fachada y separada por una pasarela que discurre entre dos patios sobre el vestíbulo de entrada de la zona de dia.

Al interior la zona de día la divide un patio que separa el estar de la cocina.
Pieza desarrollada paralelamente a la piscina.

Patios que cualifican, iluminan y estructuran la vivienda dotándola de gran privacidad.

**SITUACIÓN:**
URB. JARDINES DE LA YUCA. PARCELA 22.
C/ VEGA DEL MOLINERO.
LA GUARDIA. JAÉN

**FECHA DE INICIO:**
ENERO 2006

**FECHA DE FINALIZACIÓN:**
DICIEMBRE 2007.

**PROYECTISTA:**
AGUSTÍN TOLEDANO MONTERO, arquitecto.
ANTONIO SÁNCHEZ DEL PINO, arquitecto.

**DIRECCIÓN DE OBRA:**
AGUSTÍN TOLEDANO MONTERO, arquitecto.

**DIRECTOR DE EJECUCIÓN DE OBRA:**
JOSE LUIS PADILLA CABRERA, arquitecto técnico.

**PROMOTOR:**
AGUSTÍN QUIRÓS OLMO.

**CONSTRUCTOR:**
CONSTRUCCIONES LUIS QUIRÓS S.L.