

CASA CAÑADA-TOLEDANO [VIVIENDA UNIFAMILIAR ENTRE MEDIANERAS]

Vivienda funcional desarrollada para responder al programa solicitado en una sola planta. Estructurándose en piezas sucesivas separadas por patios que se van cualificando según estancias. Obteniéndose una vivienda que vive de sus patios y consigue una ocupación equilibrada del solar.

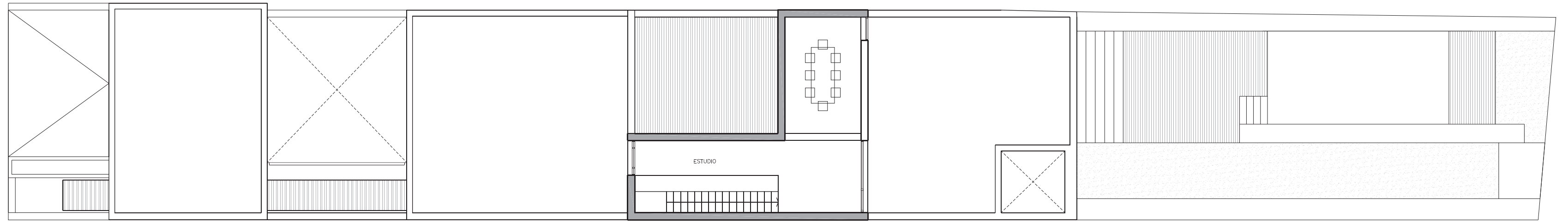

PLANTA PRIMERA

SITUACIÓN:
URB. JARDINES DE LA YUCA,
PARCELA 22, C/ VEGA DEL MOLINERO.
LA GUARDIA. JAÉN

FECHA DE INICIO: AGOSTO 2006
FECHA DE FINALIZACIÓN: AGOSTO 2008.

PROYECTISTA:
AGUSTÍN TOLEDANO MONTERO, arquitecto.
ANTONIO SÁNCHEZ DEL PINO, arquitecto.

DIRECCIÓN DE OBRA:
AGUSTÍN TOLEDANO MONTERO, arquitecto.

DIRECTOR DE EJECUCIÓN DE OBRA:
ÁNGEL ALCÁNTARA POZO, arquitecto técnico.

PROMOTOR:
JUAN CARLOS CAÑADA MARTOS
CARMEN TOLEDANO MONTERO

CONSTRUCTOR:
CONSTRUCCIONES FRANANSUR S.L.

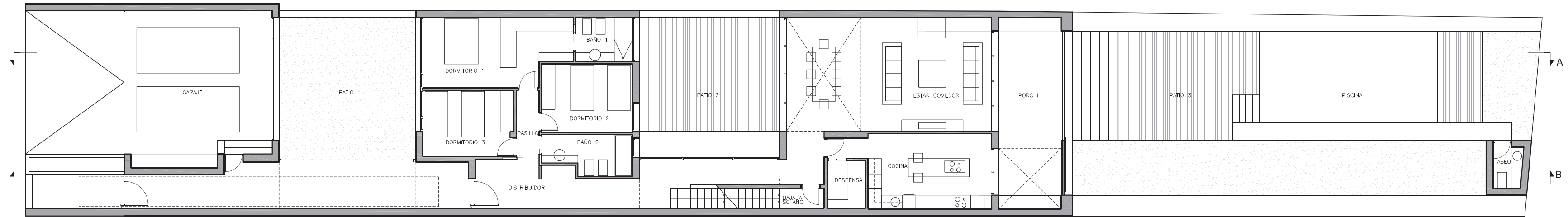

PLANTA BAJA

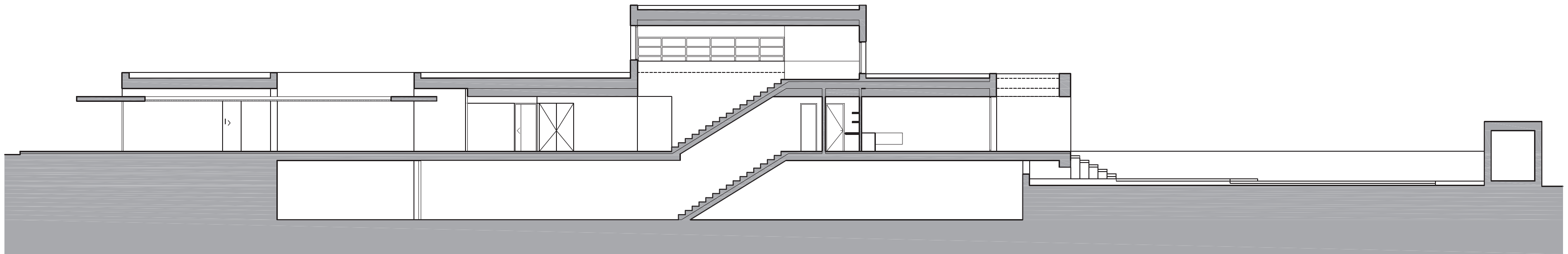

SECCION B

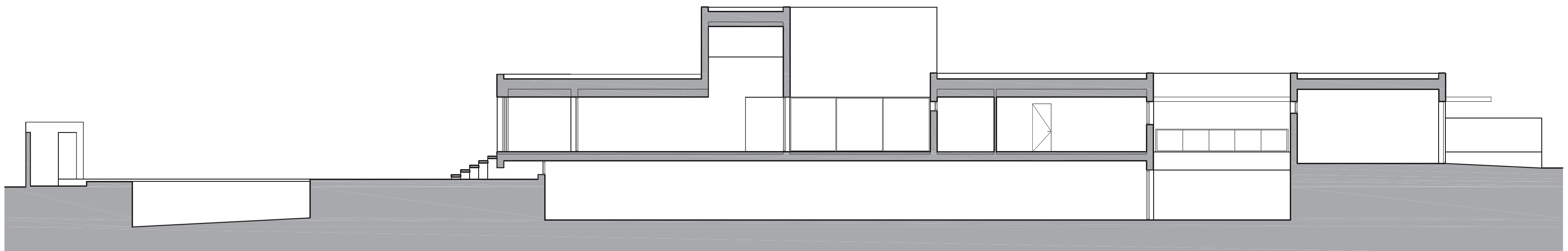

SECCION A

