

EMPLAZAMIENTO  
(SITE)

1. Contexto regional

2. Contexto urbano

3. Contexto urbano

4. Contexto urbano

EMPLAZAMIENTO Y SU HISTORIA

1. Contexto regional

2. Contexto urbano

3. Contexto urbano

4. Contexto urbano

sararomeromarianovallejo

arquitectos



El encargo consiste en la realización de una exposición sobre el Barrio Avanzado dentro del pabellón para la Oficina de Vivienda de dicho barrio; así como la definición del interiorismo y mobiliario para alojar tres puestos de trabajo y una sala de proyecciones.

Con esta exposición se pretende explicar el *Masterplan* del Barrio Avanzado, de Jean Nouvel y Mia Hägg, el Proyecto de Singular Interés, realizado por el estudio de arquitectura Paz+Cal, el Estudio de Paisaje de Ana Coello, y la historia del barrio donde se sitúa, Santa María de Benquerencia.

La propuesta hace referencia al especial tratamiento que el *Masterplan* hace de la arquitectura y el paisaje. En ella se pretende recrear una naturaleza artificial donde información, perspectiva, reflejos, luces y sombras se fundan en una secuencia que acompaña al programa de la exposición.

Para su realización nos servimos de unos paneles de vidrio que sirven a la vez de divisores de espacios y de expositores. Gracias a la transparencia y al uso de un mosaico de imágenes, textos y cuadrados de diferentes tonos de verde, la exposición logra envolver al visitante.

Con el fin de hacer más didáctica la visita, nos apoyamos en el uso de videos, sonidos, olores, etc., que acerquen al visitante al futuro Barrio Avanzado.

La exposición se puede visitar en el Pabellón de la Oficina de Vivienda del Barrio Avanzado, que se encuentra en la Avenida del Río Boladiez nº 114 del Barrio de Santa María de Benquerencia, en Toledo.

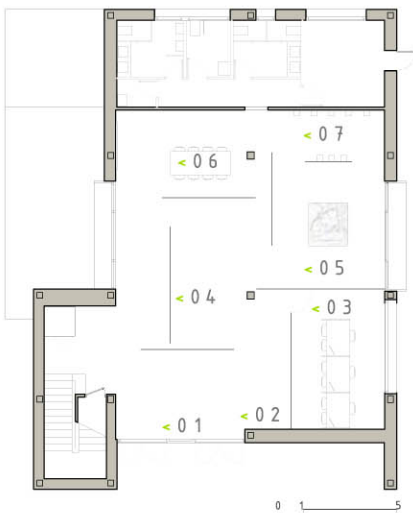

- < 01. Acceso.
- < 02. Video introducción.
- < 03. Oficina vivienda.
- < 04. Recorrido expositivo.
- < 05. Maqueta.
- < 06. Zona Consulta.
- < 07. Olores Y sonidos

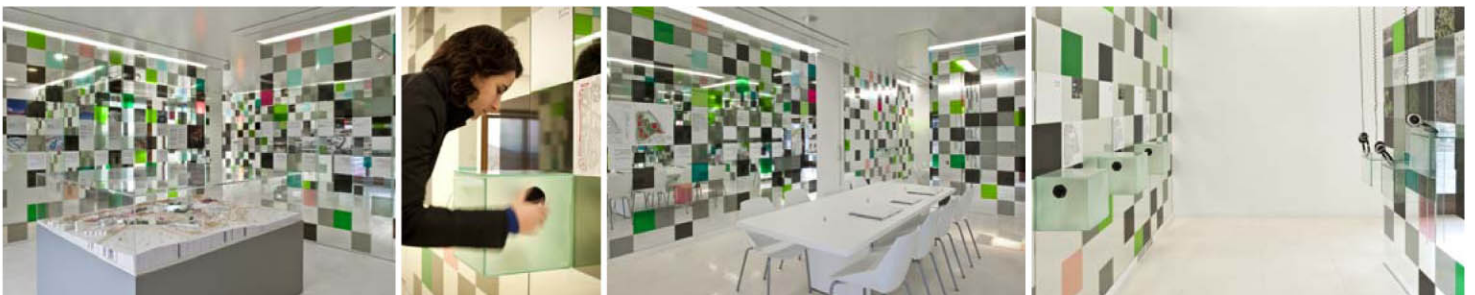

Exposición barrio avanzado toledo < 03

# amigos [friends]

Arquitectura:

Romero Vallejo arquitectos

Fotografía:

Diego Hernández

Fecha Fin de Obra:

2011

Situación:

Pabellón del Barrio Avanzado de Toledo

Superficie construida:

120 m<sup>2</sup>